AURO

AURO Lighting

Iluminación

Comercial, residencial, industrial y de exterior

2026-2027



AURO Lighting

2026-27

AURO LIGHTING nació con el propósito de dar respuesta a las exigencias de los profesionales de la iluminación que valoran la calidad, el diseño y la innovación como pilares fundamentales en cada proyecto. Hoy, ese propósito se ha traducido en un crecimiento sólido y constante, posicionando a la marca como un referente dentro del sector.

Gracias a un equipo técnico altamente especializado, con un profundo conocimiento de las necesidades actuales del mercado y de los requerimientos reales de los proyectos de iluminación, **AURO LIGHTING** continúa evolucionando. La pasión por la luz, la actitud de servicio y la mejora continua forman parte de nuestra identidad y explican por qué cada vez más profesionales confían en nuestra marca.

Nos complace presentar el Catálogo **AURO LIGHTING 2026-27,** una edición que consolida la presencia de la marca en el mercado y amplía significativamente su propuesta de valor. Este nuevo catálogo incorpora nuevas soluciones y familias de producto, con un refuerzo especial en las áreas de iluminación exterior, industrial y arquitectónica, respondiendo así a proyectos de mayor envergadura y complejidad técnica.

Con presencia en 14 países de América Latina y una posición cada vez más consolidada en el mercado mexicano, **AURO LIGHTING** ofrece hoy un catálogo completo, concebido como una herramienta integral para desarrollar proyectos de iluminación profesionales con garantías de rendimiento, durabilidad y coherencia estética.

Desde **World Lighting México** continuamos impulsando el crecimiento de **AURO LIGHTING,** trabajando de la mano de los mejores distribuidores, especificadores y profesionales del sector, convencidos de que el éxito de la marca es el resultado de una evolución constante y de la confianza depositada por nuestros clientes. La trayectoria de AURO LIGHTING hasta hoy confirma un desarrollo imparable, basado en producto, servicio y compromiso con la excelencia.

Agradecemos la confianza que siguen depositando en nosotros y el interés por esta nueva edición del Catálogo **AURO LIGHTING 2026-27.** Seguiremos atentos a cada necesidad y sugerencia, dando siempre lo mejor de nuestro equipo para ofrecer soluciones de iluminación a la altura de los proyectos más exigentes.

World Lighting
Technology Group

Auro Lighting
WORLD LIGHTING TECHNOLOGY GROUP

aurolighting.com.mx
wltg.com.mx

índice



INTERIOR 14
EMPOTRADO 14
SOBREPUESTO 39
SUSPENDIDO 51
SOBREPUESTO, SUSPENDIDO O EMPOTRADO 58
RIEL 62
MARCOS MASS 98
THE RETROFIT COLLECTION 106
LECTURA 115
ARBOTANTE 121



TIRAS LED Y PERFILES DE ALUMINIO 126
TIRAS LED 131
TIRAS LED NEON 156
DRIVERS PARA TIRAS LED 160
SISTEMA SUSPENDIDO 164
MANGUERA LED 166
PERFILES DE ALUMINIO 168



AURO ELECTRONICS 179
DRIVERS 179
SENSORES 184



EXTERIOR 186
ARBOTANTE 187
EMPOTRADO EN PISO 196
SOBREPUESTO EN PISO 201
SOBREPUESTO EN MURO O PISO 207
EMPOTRADO EN MURO 209
EMPOTRADO EN TECHO 211
SOBREPUESTO EN TECHO 214
THE RETROFIT COLLECTION EXTERIOR 216
THE RETROFIT COLLECTION POLICARBONATO 225
POLICARBONATO 230
VIAL 241



INDUSTRIAL 242
SOBREPUESTO EN MURO 243
SOBREPUESTO EN TECHO O MURO 251
SUSPENDIDO 254

índice fotográfico

INTERIOR

Empotrado


NUEVO
AXIS
Pág. 15


CIRA
Pág. 17


DANA
Pág. 18


LIDO
Pág. 19


NUEVO
LUZIA
Pág. 21


LLUNA
Pág. 22


MARKEL
Pág. 23


OBA
Pág. 25


OKKO
Pág. 27


NUEVO
RODA EVO
Pág. 29


NUEVO
SOPHIA
Pág. 31


TARIK
Pág. 32


UNAX
Pág. 33


WALID
Pág. 35


Z PANEL
Pág. 37


PASSO INTERIOR
Pág. 38

Sobrepuesto


AGNI
Pág. 39


ANYA
Pág. 40


NUEVO
AURORA
Pág. 41


NUEVO
ARIA
Pág. 42


IBI
Pág. 43


OTO
Pág. 44


SILMA
Pág. 45


STELLA
Pág. 46


VITO
Pág. 47


YERAY
Pág. 48


ZOE
Pág. 49

Suspendido


CICLO
Pág. 51


NAYLA
Pág. 53


NICCOLA
Pág. 55


NUEVO
TWIST
Pág. 56

Sobrepuesto, suspendido o empotrado

NUEVO
STAR LINE
Pág. 58

índice fotográfico

Riel


FOCUS
Pág. 62


GARAND
Pág. 63


KALA H
Pág. 64

NUEVO


KILAT
Pág. 65


LYS
Pág. 67

NUEVO


NOVA
Pág. 68


TUB MICRO
Pág. 69

NUEVO


TITAN
Pág. 71

NUEVO


VERSA
Pág. 72


VISER
Pág. 73

NUEVO


PRO TRACK
TRIFÁSICO
Pág. 74

NUEVO


PRO TRACK
MONOFÁSICO
Pág. 78


MAGNETO MINI
Pág. 83


MAGNETO SLIM
Pág. 91

Marcos MASS


MASS
Pág. 98

NUEVO


MASS EVO
Pág. 99


AMLA114B
Pág. 100


AMLA117B/N
Pág. 100


AMLA120B/N
Pág. 100


AMLA124B/N
Pág. 100


AMLA130B
Pág. 100


AMLA131B
Pág. 100


AMLA133B
Pág. 101


AMLA134B
Pág. 101

NUEVO


AMLA135B/N
Pág. 101


AMLA139B
Pág. 101


AMLA145B
Pág. 101


AMLA603B/N
Pág. 101


AMLA203B
Pág. 102


AMLA608B/N
Pág. 102


AMLA608RB/N
Pág. 102


AMLA609B/N
Pág. 102


AMLA610B/N
Pág. 102


AMLA611B/N
Pág. 102


AMLA6112B/N
Pág. 103


AMLA612B/N
Pág. 103


AMLA813B/N
Pág. 103


AMLA819B/N
Pág. 103


AMLA902B/N
Pág. 103


AMLA907BN
Pág. 103

AMLA9072BN
Pág. 104

AMLA908B/N
Pág. 104

AMLA918N
Pág. 104

índice fotográfico

The Retrofit Collection


CILINDAR
Pág. 106


CORA
Pág. 107


CUBE
Pág. 108


DOCCIA
Pág. 109


ENKEL
Pág. 110


EYRA
Pág. 111


MILA
Pág. 112


PRACTIC
Pág. 113


TUBULAR
Pág. 114

Lectura

BOK
Pág. 115


MARA
Pág. 116


MARA SQ
Pág. 117


MIELE
Pág. 118


TANAI
Pág. 119


THELMA
Pág. 120

Arbotante


ESPELLO
Pág. 121

LONGO
Pág. 122

MACA
Pág. 123


NUVOLA
Pág. 124


ORBIT
Pág. 125

índice fotográfico

TIRAS LED Y PERFILES DE ALUMINIO

Tiras LED


UP STRIP
Pág. 131


UP STRIP PLUS
Pág. 131


UP STRIP HIGH POWER
Pág. 132


UP STRIP IP
Pág. 132


UP STRIP IP PLUS
Pág. 133


UP STRIP IP PLUS IP66
Pág. 133


AVANT ECO
Pág. 136


AVANT
Pág. 136


AVANT FORTE
Pág. 137


LUNG
Pág. 139


HIR
Pág. 141


DOLGA
Pág. 143


NUEVO
FADA
Pág. 146


FADA 8MM
Pág. 146

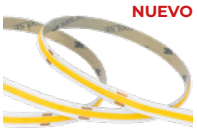
NUEVO
FADA 8MM EVO
Pág. 146


FADA MINI
Pág. 147


POWER SELECT MEDIUM-HIGH
Pág. 150


POWER SELECT LOW-MEDIUM
Pág. 151


NUEVO
FLEX STRIP
Pág. 153

Tiras LED NEON


NEON LED TOP
Pág. 156


NEON LED TOP MINI
Pág. 156

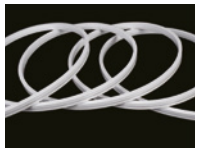
NEON LED SIDE MINI
Pág. 157


NEON LED 360°
Pág. 157

Drivers para tiras LED


DRIVERS PARA TIRAS LED
Pág. 160

Sistema suspendido


SKYLED
Pág. 165

Manguera LED


INFINITY
Pág. 167

Perfiles de aluminio

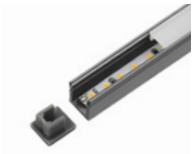
PA0809N
Pág. 169

NUEVO
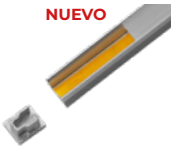
PA0809B2/N
Pág. 169


PA16122
Pág. 169

NUEVO
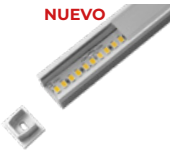
PA1612D2/N
Pág. 170

NUEVO

PA1707C2
Pág. 170


PA1715C2/N
Pág. 170

NUEVO

PA17152/N
Pág. 171

NUEVO

PA1715K2
Pág. 171


PA16162N
Pág. 172

NUEVO

PA1616012/N
Pág. 172


PA1616B2
Pág. 172

NUEVO

PA1616B012
Pág. 173

NUEVO

PA18062
Pág. 173

NUEVO

PA18132
Pág. 173

NUEVO

PA22172
Pág. 173


PA24102/N
Pág. 174

NUEVO

PA23102/N
Pág. 174


PA35352/N
Pág. 175


PA20272
Pág. 175

NUEVO

PA1913C2
Pág. 175

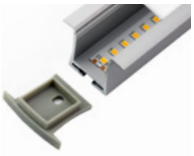
PA36282
Pág. 176


PA22062/N
Pág. 176


PA23082/N
Pág. 176

NUEVO

PA23072/N
Pág. 177


PA27112
Pág. 177

NUEVO

PA2711012
Pág. 178

NUEVO

PA62142
Pág. 178

NUEVO

PA2515B2
Pág. 178

índice fotográfico

AURO Electronics

Drivers


CORRIENTE CONSTANTE TRIAC Pág. 180


CORRIENTE CONSTANTE 0-10V Pág. 181


CORRIENTE CONSTANTE ON/OFF Pág. 182


CORRIENTE CONSTANTE DALI Pág. 182


VOLTAJE CONSTANTE Pág. 183

EXTERIOR

Arbotante


ANAT Pág. 187


ARION Pág. 188


BASIL Pág. 189


DOROTEA Pág. 190


GAIA LED Pág. 191

NUEVO

PRISMA Pág. 193


SHEILA Pág. 194


TULIA Pág. 195

Empotrado en piso


ABA Pág. 196


ARTIS Pág. 197

NUEVO

MALY Pág. 198


TERRA Pág. 199


KISS Pág. 200

índice fotográfico

Sobrepuesto en piso


ASTRID
Pág. 201

NUEVO

FUNGO
Pág. 202


KAIRA
Pág. 203


TRIANA
Pág. 204

NUEVO

VERTIC
Pág. 205

NUEVO

ZAO
Pág. 206

Sobrepuesto en muro o piso


NOOR
Pág. 207


TANIT
Pág. 208

Empotrado


PASSO EXTERIOR
Pág. 209


ZITA
Pág. 210


ARTIS
Pág. 211

NUEVO

RAY
Pág. 213

Sobrepuesto en techo


KENNA
Pág. 214

NUEVO

LYRA
Pág. 215

The Retrofit Collection Exterior


ABA
Pág. 216


BASMA
Pág.218


CILINDAR IP
Pág. 218


KENNA
Pág. 219


MILO
Pág. 219


FARA
Pág. 220


FARA V
Pág. 220


GAIA
Pág. 221


LIV
Pág. 222

NUEVO

SOLARA
Pág. 223

NUEVO

YEDRA ALUM
Pág. 224

índice fotográfico

The Retrofit Collection Policarbonato


ANI
Pág. 225


DOLI
Pág. 226


GLAD
Pág. 227


LITT
Pág. 228


YEDRA
Pág. 229

Policarbonato


ADRIA
Pág. 230


ALTEA
Pág. 231


ALTRA
Pág. 232


CARU
Pág. 233


KIRAN
Pág. 234


KUI
Pág. 235

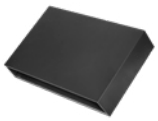
KUNO
Pág. 236


LEDA
Pág. 237

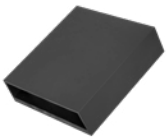
PAT
Pág. 238


SOPRAN
Pág. 239

Vial


CYRUS
Pág. 241

INDUSTRIAL

Sobrepuesto en muro


AIPACK
Pág. 243


BOOZ
Pág. 244

NUEVO


BOOZ EVO
Pág. 246


KANN
Pág. 247


KLEIN
Pág. 248

NUEVO



MAXLIGHT
Pág. 249


STOR
Pág. 250

Sobrepuesto en techo o muro

NUEVO


ALFIO EVO
Pág. 251

NUEVO


ELYON
Pág. 252

ROGUE
Pág. 253

Suspendido


ATRON
Pág. 254

NUEVO


LUXOR
Pág. 255


LUMA
Pág. 257


ODOM HIGH BAY
Pág. 258


OMNIS
Pág. 259

AURO Electronics

Sensores

NUEVO


ALERTIS
Pág. 185

NUEVO


ALERTIS
Pág. 185

NUEVO


DETEK
Pág. 185

NUEVO


SCANOR
Pág. 185

iconografía

Tipo de aplicación



Voltaje de operación (corriente alterna)



Voltaje de operación (corriente directa)



Driver

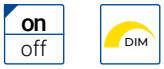

Ángulo de apertura de óptica



Grado de protección IP

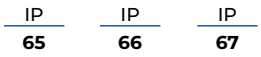

Tipo de lámpara



Certificaciones



Tabla de clasificación IP

Se representa mediante la combinación de los digitos de la primera y segunda columna:

1ER. DÍGITO OBJETOS Y POLVO		2DO. DÍGITO LÍQUIDOS	
Sin protección.	0	Sin protección.	0
Protección contra objetos con diámetro mayor a 50 mm.	1	Protección contra gotas de agua.	1
Protección contra objetos con diámetro mayor a 12 mm.	2	Protección contra el goteo de agua con una inclinación de 15°	2
Protección contra objetos con diámetro mayor a 2.5 mm.	3	Protección contra pulverización.	3
Protección contra objetos con diámetro mayor a 1.0 mm.	4	Protección contra salpicaduras.	4
Protección contra el polvo.	5	Protección contra los chorros de agua.	5
A prueba de polvo.	6	Protección contra los aguaceros.	6
		Protección contra la inmersión en un tiempo determinado.	7
		Protección contra permanencia bajo el agua.	8

Tabla de grado de protección IK

Se refiere a la resistencia que los luminarios ofrecen contra golpes mecánicos externos. La clasificación se hace de acuerdo a una escala que mide la energía del impacto:

CÓDIGO	ENERGÍA DE IMPACTO	MASA Y ALTURA DE LA PIEZA DE GOLPEO
IK 00	Sin protección.	-
IK 01	0.15	0.2 kg / 70 mm
IK 02	0.20	0.2 kg / 100 mm
IK 03	0.35	0.2 kg / 175 mm
IK 04	0.50	0.2 kg / 250 mm
IK 05	0.70	0.2 kg / 350 mm
IK 06	1.00	0.5 kg / 200 mm
IK 07	2.00	0.52 kg / 400 mm
IK 08	5.00	1.75 kg / 295 mm
IK 09	10.00	5.0 kg / 200 mm
IK 10	20.00	5.0 kg / 400 mm

Continuamos mejorando para ti, y hemos simplificado la presentación de códigos de muchas familias de la siguiente manera.

ACABADO BLANCO	K 3 000 K	K 4 000 K
18 W	AIT530B	AIT540B

RELACIÓN DE FLUJOS (LÚMENES)		
W	K	
	3 000 K	4 000 K
18 W	828	907

ACABADO NEGRO	K 3 000 K	K 4 000 K
18 W	AIT530N	AIT540N

El ejemplo anterior corresponde a:

AIT530B - Modelo DANA 18 W 828 lm 3 000 K. Acabado color blanco.
AIT540B - Modelo DANA 18 W 907 lm 4 000 K. Acabado color blanco.
AIT530N - Modelo DANA 18 W 828 lm 3 000 K. Acabado color negro.
AIT540N - Modelo DANA 18 W 907 lm 4 000 K. Acabado color negro.

De igual manera hermos actualizado el configurador para productos más complejos que tienen más de una opción, con este podrás indicar la potencia, temperatura de color, atenuación, forma y/o acabado que deseas solicitar en los modelos de tu interés.

ACCESORIOS

AAZSUSP

SUSPENSIÓN

Configurador de producto

MODELO			K		ATENUACIÓN		ACABADO	
Ej: AIT3340OB AIT33			40		O		B	
AIT33	60X60	40 W	40	4 000 K	Dejar vacío	ON/OFF	B	BLANCO
AIT34	30X120	40 W	50	5 000 K	O	0-10V *		
AIT35	60X120	60 W	65	6 500 K *				

RELACIÓN DE FLUJOS (LÚMENES)			
W	K		
	4 000 K	5 000 K	6 500 K
40 W	3,920	3,992	4,219
60 W	7,895	7,985	8,863

Un ejemplo sería:

AIT3340OB
Modelo Z PANEL 60X60 40 W 3,992 lm 4 000 K. Driver 0-10V. Acabado color blanco.

Y si lo deseas puedes añadir el accesorio de suspensión **AIT3340OB + AAZSUSP**

WLTG se reserva el derecho de hacer mejoras en sus productos sin previo aviso.


Interior

AXIS

Luminario de empotrar en plafón falso.

- Cuerpo fabricado en aluminio, orientable **30°.**
- Potencias **20 / 40 W.**
- IP **20.**
- IRC **>90.**
- Ángulo de apertura incluido tipo medio **(24°)** y disponibles tipo medio **(36° / 50°).**
- **100-277 Vca** (50/60 Hz).
- **30 000** hrs. de vida útil.



20 W
REDONDO

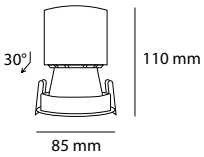



20 W
CUADRADO

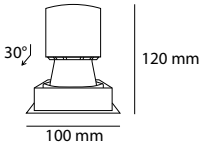



40 W
CUADRADO DOBLE

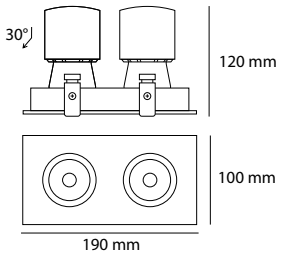

ACABADOS DISPONIBLES



BLANCO

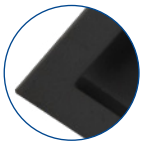

NEGRO

ÁNGULO DE APERTURA INCLUIDO

24°

MEDIO

ÁNGULOS DE APERTURA DISPONIBLES

36°

MEDIO

50°

MEDIO

ACCESORIOS

AA3695	36° *
AA5095	50° *

Configurador de producto

MODELO	K	ACABADO
Ej: AIT9530B AIT95	30	B
AIT95 **20** W REDONDO AIT96 **20** W CUADRADO AIT97 **40** W CUADRADO DOBLE	30 3 000 K 40 4 000 K*	B BLANCO N NEGRO

RELACIÓN DE FLUJOS (LÚMENES)		
W	K	
	3 000 K	4 000 K
20 W REDONDO	2,151	2,323
20 W CUADRADO	2,135	2,306
40 W CUADRADO DOBLE	4,270	4,612

* Temperatura de color 4 000 K bajo pedido, consulta los tiempos de entrega con tu asesor comercial.
** Reflectores para colocar por módulo o cabezal para cambiar la apertura de la óptica incluida. Si se requiere colocar a todos los cabezales, favor de indicarlo al momento de la compra.


SATURN

CIRA

Luminario de empotrar en plafón falso.

- Cuerpo fabricado en aluminio, orientable **20°.**
- Potencias **18 / 36 / 54 W.**
- IP **20.**
- IRC **>90.**
- Ángulo de apertura incluido tipo medio **(24°)** y disponibles tipo puntual **(15°)** y medio **(35°).**
- Atenuaciones disponibles en **0-10V, TRIAC y DALI*.**
- **110-277 Vca** (50/60 Hz).
- **50 000** hrs. de vida útil.



BB

18 W

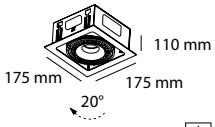

155 x 155 mm



NN

36 W

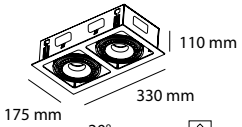

310 x 155 mm



BN

54 W

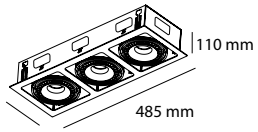

465 x 155 mm

ACABADOS DISPONIBLES

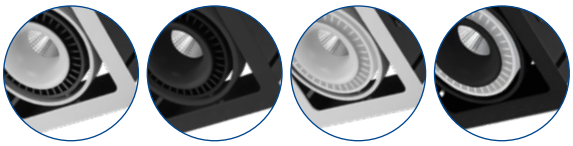

BLANCO INTERIOR NEGRO | NEGRO INTERIOR NEGRO | BLANCO INTERIOR BLANCO | NEGRO INTERIOR BLANCO

ÁNGULO DE APERTURA INCLUIDO

24°

MEDIO

ÁNGULOS DE APERTURA DISPONIBLES

15° PUNTUAL

35° MEDIO

ACCESORIOS

AA1518	15° **
AA3518	35° **

Configurador de producto

MODELO	K	ATENUACIÓN	ACABADO
Ej: AIT1730BB **AIT17**	**30**		**BB**
AIT17 **18** W	**30** 3 000 K	Dejar vacío ON/OFF	**BB** BLANCO INTERIOR BLANCO
AIT18 **36** W	**40** 4 000 K*	**O** 0-10V	**BN** BLANCO INTERIOR NEGRO
AIT19 **54** W		**C** TRIAC	**NN** NEGRO INTERIOR NEGRO
			NB NEGRO INTERIOR BLANCO

RELACIÓN DE FLUJOS (LÚMENES)		
W	K	
	3 000 K	4 000 K
18 W	1,323	1,793
36 W	2,691	3,586
54 W	4,343	5,380

* Temperatura de color 4 000 K bajo pedido, consulta los tiempos de entrega con tu asesor comercial.
** Reflectores para colocar por módulo o cabezal para cambiar la apertura de la óptica incluida. Si se requiere colocar a todos los cabezales, favor de indicarlo al momento de la compra.
*** Para atenuación en DALI consulta con tu asesor comercial.



DANA

Luminario wall-washer de empotrar en plafón falso.

- Cuerpo fabricado en aluminio.
- Potencia de **18 W.**
- IP **20.**
- IRC **>93.**
- Ángulo de apertura incluido tipo wall-washer **(30x50°).**
- **110-277 Vca** (50/60 Hz).
- **50 000** hrs. de vida útil.



18 W

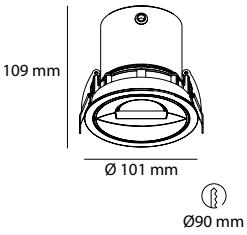

ACABADOS DISPONIBLES



BLANCO NEGRO

ÁNGULO DE APERTURA INCLUIDO



WALL-WASHER

ACABADO BLANCO	K 3 000 K	K 4 000 K
18 W	AIT530B	AIT540B

ACABADO NEGRO	K 3 000 K	K 4 000 K
18 W	AIT530N	AIT540N

RELACIÓN DE FLUJOS (LÚMENES)		
W	K	
	3 000 K	4 000 K
18 W	828	907



LIDO

Luminario de empotrar en plafón falso.

- Cuerpo fabricado en aluminio.
- Potencia de **15 / 25 W.**
- IP **20.**
- IRC **>90.**
- Ángulo de apertura incluido tipo medio **(36°)** y disponible tipo medio **(50°).**
- Atenuaciones disponibles en **0-10V y TRIAC.**
- **100-277 Vca** (50/60 Hz).
- **50 000** hrs. de vida útil.



ACABADOS DISPONIBLES

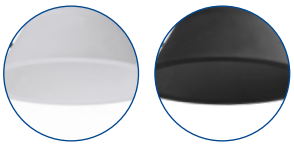

BLANCO NEGRO

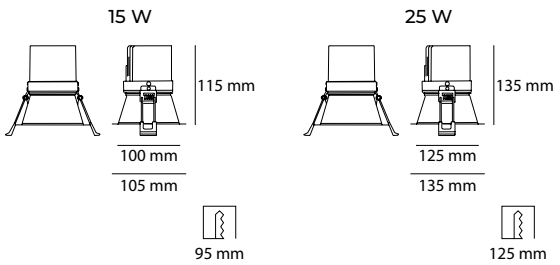

ÁNGULO DE APERTURA INCLUIDO



MEDIO

ÁNGULO DE APERTURA DISPONIBLE



MEDIO

ACCESORIOS

AA503145 50° 15 W

AA503254 50° 25 W

Configurador de producto

MODELO	K	ATENUACIÓN	ACABADO
Ej: AT3153B **AT315**	**3**		**B**
AT315 **15** W **AT325** **25** W	**3** 3 000 K **4** 4 000 K *	Dejar vacío ON/OFF **O** 0-10V **C** TRIAC	**B** BLANCO **N** NEGRO

RELACIÓN DE FLUJOS (LÚMENES)		
W	K	
	3 000 K	4 000 K
15 W	1,089	1,273
25 W	1,959	2,840

* Temperatura de color 4 000 K bajo pedido, consulta los tiempos de entrega con tu asesor comercial.



LUZIA

Luminario de empotrar en plafón falso.

- Cuerpo fabricado en aluminio.
- **Cuenta con switch de selección de temperatura cálido, neutro o frío.**
- Potencia de **12 / 18 / 24 W.**
- IP **20.**
- IRC **>80.**
- Ángulo de apertura incluido tipo abierto **(100°)**.
- **100-277 Vca** (50/60 Hz).
- **30 000** hrs. de vida útil.

ACABADOS DISPONIBLES

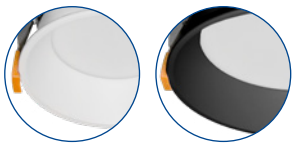

BLANCO NEGRO

ÁNGULO DE APERTURA INCLUIDO



ABIERTO



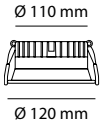

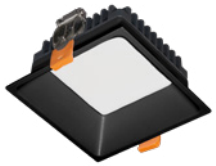

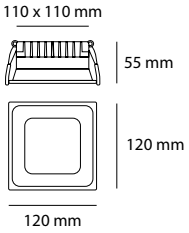



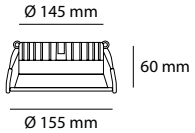



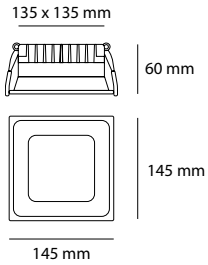

ACABADO BLANCO CCT 3 000 K / 4 000 K / 6 500 K	
12 W REDONDO	**AIT8436SB**
12 W CUADRADO	**AIT8736SB**

ACABADO NEGRO CCT 3 000 K / 4 000 K / 6 500 K	
12 W REDONDO	**AIT8436SN**
12 W CUADRADO	**AIT8736SN**

ACABADO BLANCO CCT 3 000 K / 4 000 K / 6 500 K	
18 W REDONDO	**AIT8536SB**
18 W CUADRADO	**AIT8836SB**

ACABADO NEGRO CCT 3 000 K / 4 000 K / 6 500 K	
18 W REDONDO	**AIT8536SN**
18 W CUADRADO	**AIT8836SN**



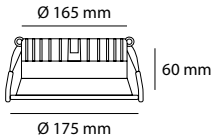



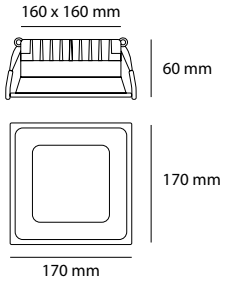



Switch de selección de temperatura

ACABADO BLANCO CCT 3 000 K / 4 000 K / 6 500 K	
24 W REDONDO	**AIT8636SB**
24 W CUADRADO	**AIT8936SB**

ACABADO NEGRO CCT 3 000 K / 4 000 K / 6 500 K	
24 W REDONDO	**AIT8636SN**
24 W CUADRADO	**AIT8936SN**

RELACIÓN DE FLUJOS (LÚMENES)			
W	**K**		
	3 000 K	4 000 K	6 500 K
12 W	1,199	1,261	1,208
18 W	1,804	1,913	1,833
24 W	2,478	2,619	2,504

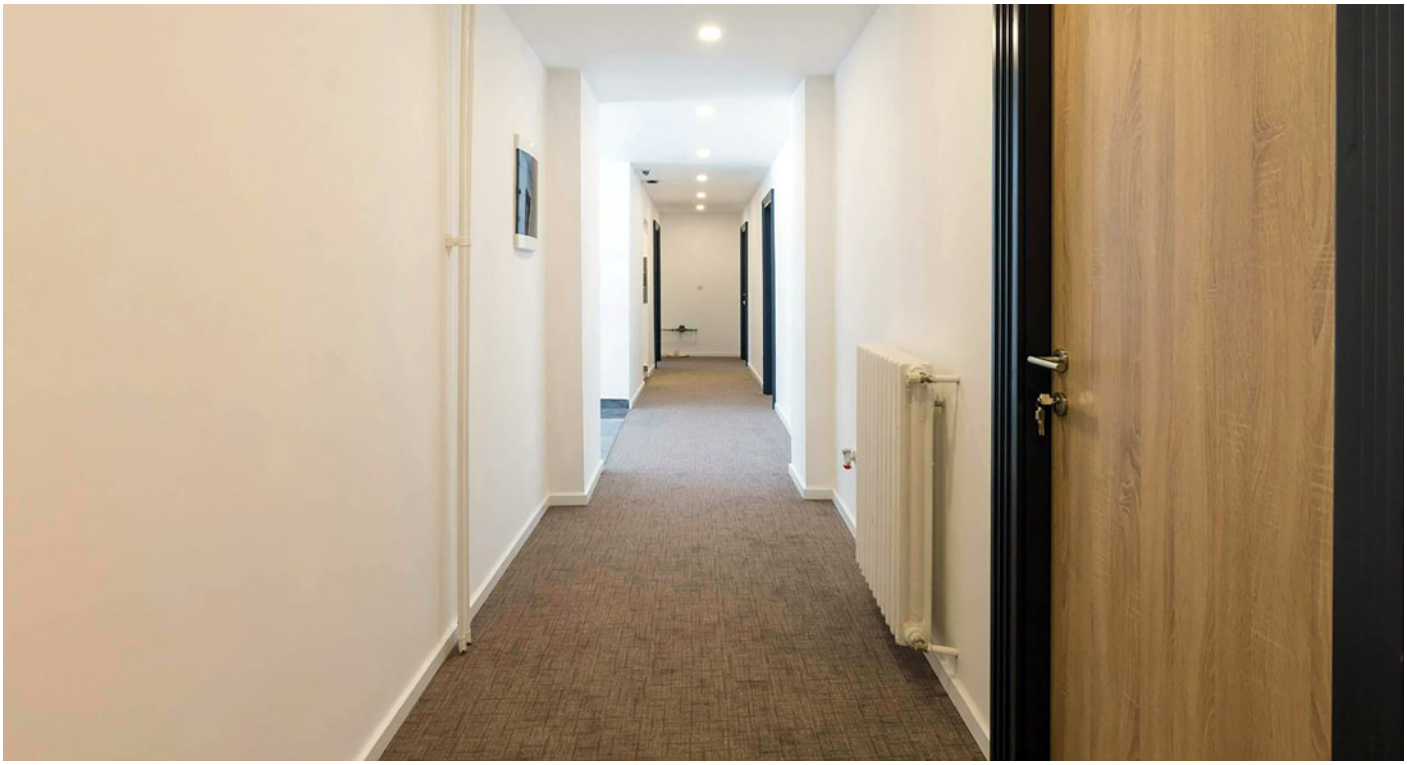

LLUNA

Luminario de empotrar en plafón falso.

- Cuerpo fabricado en aluminio.
- Potencia de **15 / 24 W.**
- IP **44.**
- IRC **>90.**
- Ángulo de apertura incluido tipo medio **(24°)** y disponibles tipo medio **(50°).**
- Atenuaciones disponibles en **0-10V y TRIAC.**
- **100-277 Vca** (50/60 Hz).
- **50 000** hrs. de vida útil.



ACABADOS DISPONIBLES



BLANCO NEGRO

15 W

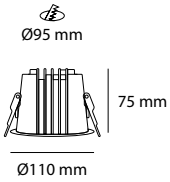

24 W

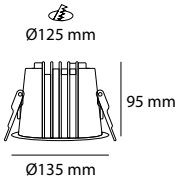

ÁNGULO DE APERTURA INCLUIDO



MEDIO

ÁNGULO DE APERTURA DISPONIBLE



MEDIO

ACCESORIOS

AA50315 50° 15 W
AA50324 50° 25 W

Configurador de producto

MODELO	K	ATENUACIÓN	ACABADO EXTERNO	VERSIÓN
Ej: AT3153B01 **AT315**	**3**		**B**	**01**
AT315 **15** W **AT325** **24** W	**3** 3 000 K **4** 4 000 K	Dejar vacío ON/OFF **O** 0-10V **C** TRIAC	**B** BLANCO **N** NEGRO	**01**

RELACIÓN DE FLUJOS (LÚMENES)		
W	**K**	
	3 000 K	4 000 K
15 W	1,361	1,429
24 W	2,140	2,247



MARKEL

Luminario de empotrar en plafón falso.

- Cuerpo fabricado en aluminio, dirigible **350°,** orientable **15°.**
- Potencia de **10 / 20 W.**
- IP **20.**
- IRC **>90.**
- Ángulo de apertura incluido tipo medio **(24°)** y disponible tipo medio **(35°).**
- **100-277 Vca** (50/60 Hz).
- **50 000** hrs. de vida útil.



BN



NN

10 W
SENCILLO

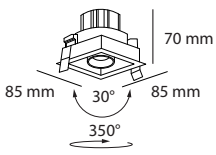

20 W
DOBLE

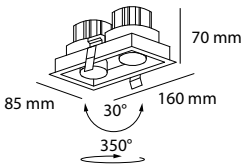

ACABADOS DISPONIBLES

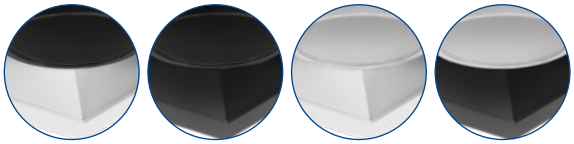

BLANCO INTERIOR NEGRO

NEGRO INTERIOR NEGRO *

BLANCO INTERIOR BLANCO *

NEGRO INTERIOR BLANCO *

ÁNGULO DE APERTURA INCLUIDO **24°** MEDIO

ÁNGULO DE APERTURA DISPONIBLE **35°** MEDIO

ACCESORIOS

AA3551521001 35° **

Configurador de producto

MODELO	K	ACABADO EXTERNO	ACABADO INTERNO	VERSIÓN
Ej: AIT5130BB01 **AIT51**	**30**	**B**	**B**	**01**
AIT51 **10** W	**30** 3 000 K	**B** BLANCO	**B** BLANCO	**01**
AIT52 **20** W	**40** 4 000 K	**N** NEGRO	**N** NEGRO	

RELACIÓN DE FLUJOS (LÚMENES)		
W	**K**	
	3 000 K	4 000 K
10 W	611	949
20 W	1,143	1,821

* Acabado bajo pedido, consulta los tiempos de entrega con tu asesor comercial.
** Reflectores para colocar por módulo o cabezal para cambiar la apertura de la óptica incluida. Si se requiere colocar a todos los cabezales, favor de indicarlo al momento de la compra.



OBA

Luminario de empotrar en plafón falso.

- Cuerpo fabricado en aluminio.
- Potencias **2 / 4 / 10 / 20 / 30 W.**
- IP **20.**
- IRC **>90.**
- Ángulo de apertura incluido tipo medio **(30°)** y disponibles tipo puntual **(15°)** y medio **(45°).**
- Atenuaciones disponibles a partir de la versión 10 W, **0-10V y TRIAC.**
- **100-277 Vca** (50/60 Hz).
- **50 000** hrs. de vida útil.



ACABADOS DISPONIBLES



BLANCO BLANCO | BLANCO NEGRO | NEGRO BLANCO | NEGRO NEGRO

ÁNGULO DE APERTURA INCLUIDO



MEDIO

ÁNGULOS DE APERTURA DISPONIBLES



PUNTUAL



MEDIO

ACCESORIOS

AA155556	15° 2-4 W
AA455556	45° 2-4 W
AA15575859	15° 10-30 W
AA45575859	45° 10-30 W

2 W

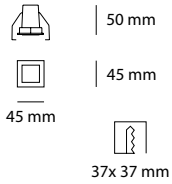

4 W

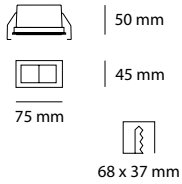

10 W

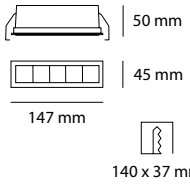

20 W

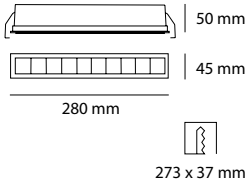

30 W

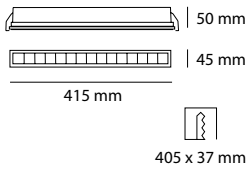

Configurador de producto

MODELO		K		ACABADO EXTERNO		ACABADO INTERNO	
Ej: AIT5530BN **AIT55**		**30**		**B**		**N**	
AIT55	**2** W	**30**	3 000 K	**B**	BLANCO	**B**	BLANCO
AIT56	**4** W	**40**	4 000 K	**N**	NEGRO	**N**	NEGRO

RELACIÓN DE FLUJOS (LÚMENES)		
W	**K**	
	3 000 K	4 000 K
2 W	146	160
4 W	292	305

* Reflectores para colocar por módulo o cabezal para cambiar la apertura de la óptica incluida. Si se requiere colocar a todos los cabezales, favor de indicarlo al momento de la compra.

Configurador de producto

MODELO		K		ATENUACIÓN		ACABADO EXTERNO		ACABADO INTERNO	
Ej: AIT5730BN **AIT57**		**30**				**B**		**N**	
AIT57	**10** W	**30**	3 000 K	Dejar vacío	ON/OFF	**B**	BLANCO	**B**	BLANCO
AIT58	**20** W	**40**	4 000 K	**O**	0-10V	**N**	NEGRO	**N**	NEGRO
AIT59	**30** W			**C**	TRIAC				

RELACIÓN DE FLUJOS (LÚMENES)		
W	**K**	
	3 000 K	4 000 K
10 W	730	900
20 W	1,461	1,694
30 W	2,099	2,203

* Reflectores para colocar por módulo o cabezal para cambiar la apertura de la óptica incluida. Si se requiere colocar a todos los cabezales, favor de indicarlo al momento de la compra.


Marc O'Polo

OKKO

Luminario de empotrar en plafón falso, dirigible **355°,** orientable **80°.**

- Cuerpo fabricado en aluminio.
- Potencia de **28 W.**
- IP **20.**
- IRC **>90.**
- Ángulo de apertura incluido tipo medio **(24°)** y disponibles tipo medio **(30 / 60°).**
- **100-277 Vca** (50/60 Hz).
- **50 000** hrs. de vida útil.

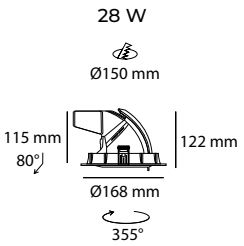



ACABADOS DISPONIBLES



BLANCO NEGRO

ÁNGULO DE APERTURA INCLUIDO

24°

MEDIO

ÁNGULOS DE APERTURA DISPONIBLES

30° MEDIO

60° MEDIO

ACCESORIOS

AA307028 30°

AA607028 60°

ACABADO BLANCO	K 3 000 K	K 4 000 K
28 W	**AIT7030B**	**AIT7040B**

ACABADO NEGRO	K 3 000 K	K 4 000 K
28 W	**AIT7030N**	**AIT7040N**

RELACIÓN DE FLUJOS (LÚMENES)		
W	**K**	
	3 000 K	4 000 K
28 W	2,745	2,882



RODA EVO

Luminario de empotrar en plafón falso.

- Cuerpo fabricado en aluminio.
- Potencias **7 / 12 / 18 W.**
- IP **20.**
- IRC **>70.**
- Ángulo de apertura incluido tipo abierto **(90°).**
- **100-277 Vca** (50/60 Hz).
- **30 000** hrs. de vida útil.

7 W

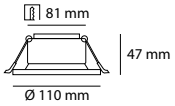

12 W

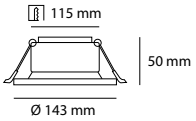

18 W

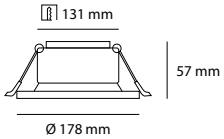





ACABADOS DISPONIBLES

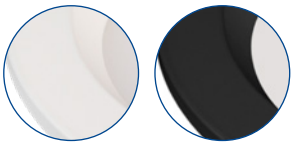

BLANCO NEGRO

ÁNGULO DE APERTURA INCLUIDO



ABIERTO

Configurador de producto

MODELO		K		ACABADO	
Ej: AIT10830B **AIT108**		**30**		**B**	
AIT108	**7** W	**30**	3 000 K	**B**	BLANCO
AIT109	**12** W	**40**	4 000 K *	**N**	NEGRO
AIT110	**18** W				

RELACIÓN DE FLUJOS (LÚMENES)		
W	**K**	
	3 000 K	4 000 K
7 W	639	690
12 W	1,343	1,450
18 W	1,837	1,984

* Temperatura de color 4 000 K bajo pedido, consulta los tiempos de entrega con tu asesor comercial.
** Para versiones atenuables consulta con tu asesor comercial.



SOPHIA

Luminario de empotrar en plafón falso.

- Cuerpo fabricado en aluminio.
- Potencias **10 / 18 W.**
- IP **20.**
- IRC **>80.**
- Ángulo de apertura incluido tipo medio **(24° 10 W / 36° 18 W).**
- **100-277 Vca** (50/60 Hz).
- **50 000** hrs. de vida útil.

10 W

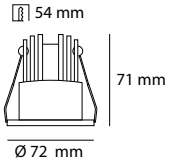

18 W

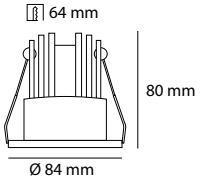



ACABADOS DISPONIBLES



BLANCO

ÁNGULOS DE APERTURA INCLUIDOS



MEDIO
10 W



MEDIO
18 W

ACABADO BLANCO	K 3 000 K	K 4 000 K *
10 W	**AIT10330B**	**AIT10340B**
18 W	**AIT10430B**	**AIT10440B**

RELACIÓN DE FLUJOS (LÚMENES)		
W	**K**	
	3 000 K	4 000 K
10 W	1,125	1,215
18 W	2,150	2,322

* Temperatura de color 4 000 K bajo pedido, consulta los tiempos de entrega con tu asesor comercial.



TARIK

Luminario de empotrar en plafón falso.

- Cuerpo fabricado en aluminio, orientable **30°.**
- Potencias **7 / 12 / 18 W.**
- IP **20.**
- IRC **>90.**
- Ángulo de apertura incluido tipo medio **(24°)** y disponibles tipo puntual **(15°)** y medio **(35°).**
- **100-277 Vca** (50/60 Hz).
- **50 000** hrs. de vida útil.



ACABADOS DISPONIBLES



BLANCO NEGRO

7 W

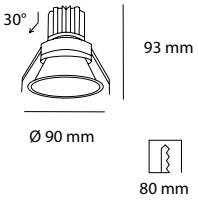

12 W

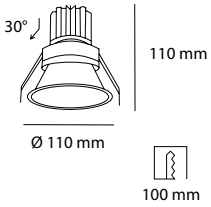

18 W

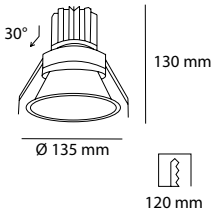

ÁNGULO DE APERTURA INCLUIDO

24° MEDIO

ÁNGULOS DE APERTURA DISPONIBLES

15° PUNTUAL

35° MEDIO

ACCESORIOS

AA153574	15° 7 W
AA353574	35° 7 W
AA153512	15° 12 W
AA353512	35° 12 W
AA153518	15° 18 W
AA353518	35° 18 W

Configurador de producto

MODELO	W	K	ACABADO
Ej: AT3573B **AT35**	**7**	**3**	**B**
AT35	**7** 7 W **12** 12 W **18** 18 W	**3** 3 000 K **4** 4 000 K	**B** BLANCO **N** NEGRO

RELACIÓN DE FLUJOS (LÚMENES)		
W	K	
	3 000 K	4 000 K
7 W	596	655
12 W	957	1053
18 W	1406	1575

* Para versiones atenuables consulta con tu asesor comercial.



UNAX

Luminario con cabezal retractil de empotrar en plafón falso.



- Cuerpo fabricado en aluminio, dirigible **360°,** orientable **65 / 90°.**
- Potencias **7 / 12 / 24 / 25 W.**
- IP **20.**
- IRC **>90.**
- Ángulo de apertura incluido tipo medio **(24°)** y disponibles tipo puntual **(15°)** y medio **(35°).** Unax trimless solo tipo medio **(35°).**
- Atenuaciones disponibles en **0-10V, TRIAC y DALI*.**
- **100-277 Vca** (50/60 Hz).
- **50 000** hrs. de vida útil.

7 W

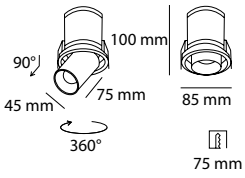

12 W

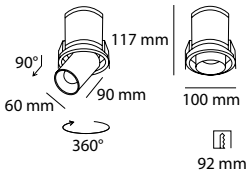

ACABADOS DISPONIBLES

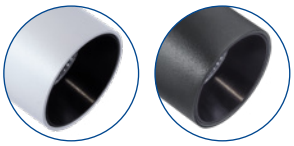

BLANCO NEGRO

ÁNGULO DE APERTURA INCLUIDO



MEDIO

ÁNGULOS DE APERTURA DISPONIBLES



PUNTUAL



MEDIO

ACCESORIOS

AA15307	15° 7 W
AA35307	35° 7 W
AA15312	15° 12 W
AA35312	35° 12 W

Configurador de producto

MODELO	K	ATENUACIÓN	ACABADO EXTERNO
Ej: AT3073B **AT307**	**3**		**B**
AT307 **7** W	**3** 3 000 K	Dejar vacío ON/OFF	**B** BLANCO
		O 0-10V	
AT312 **12** W	**4** 4 000 K	**C** TRIAC	**N** NEGRO

RELACIÓN DE FLUJOS (LÚMENES)		
W	**K**	
	3 000 K	4 000 K
7 W	391	430
12 W	792	950

* LED COB CREE. ** Orientable 65°. *** Para atenuación en DALI consulta con tu asesor comercial.



12 W
SENCILLO CUADRADO

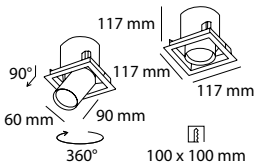



24 W
DOBLE CUADRADO

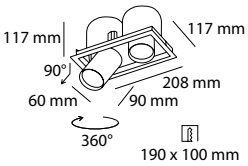

ACABADOS
DISPONIBLES



BLANCO NEGRO



25 W
SENCILLO REDONDO

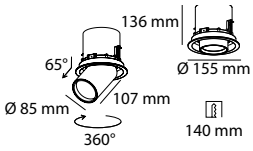

25 W
SENCILLO CUADRADO

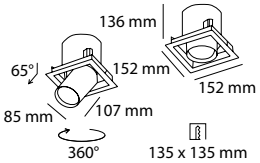

ÁNGULO DE
APERTURA
INCLUIDO

24°
MEDIO

ÁNGULOS DE APERTURA
DISPONIBLES

15°
PUNTUAL

35°
MEDIO

ACCESORIOS

AA15312	15° 12 / 24 W ***
AA35312	35° 12 / 24 W ***
AA153225	15° 25 W ***
AA453225	45° 25 W ***

Configurador de producto

MODELO	K	ATENUACIÓN	ACABADO EXTERNO	POTENCIA / FORMA
Ej: AT32253B01 **AT3225**	**3**		**B**	**01**
AT3225	**3** 3 000 K **4** 4 000 K	Dejar vacío ON/OFF **O** 0-10V **C** TRIAC	**B** BLANCO **N** NEGRO	**01** 12 W SENCILLO CUADRADO **02** 24 W DOBLE CUADRADO **03** 25 W SENCILLO REDONDO **04** 25 W SENCILLO CUADRADO

RELACIÓN DE FLUJOS (LÚMENES)		
W	K	
	3 000 K	4 000 K
12 W	777	1,077
24 W	1,454	2,017
25 W	2,061	2,250

* Modelos 12 / 24 W LED COB BRIDGELUX, modelos 25 W LED COB CREE.
** Modelos 12 / 24 W orientables 90°, modelos 25 W orientables 65°.
*** Reflectores para colocar por módulo o cabezal para cambiar la apertura de la óptica incluida. Si se requiere colocar a todos los cabezales, favor de indicarlo al momento de la compra.



24 W
TRIMLESS DOBLE

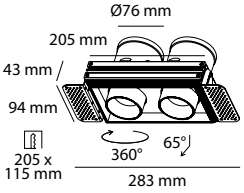

ACABADO DISPONIBLE

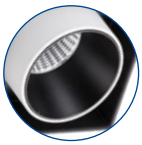

BLANCO INTERIOR NEGRO

ÁNGULO DE APERTURA
INCLUIDO

35°
MEDIO

Configurador de producto

MODELO	K	ATENUACIÓN	ACABADO EXTERNO
Ej: AIT1630B **AIT16**	**30**		**B**
AIT16 **24** W	**30** 3 000 K **40** 4 000 K	Dejar vacío ON/OFF **O** 0-10V **C** TRIAC	**B** BLANCO INTERIOR NEGRO

RELACIÓN DE FLUJOS (LÚMENES)		
W	K	
	3 000 K	4 000 K
24 W	1,475	1,584

* LED COB CREE. ** Orientable 65°. *** Para atenuación en DALI consulta con tu asesor comercial.



WALID

Luminario de empotrar en plafón falso.

- Cuerpo fabricado en aluminio, orientable **30°.**
- Potencias **25 / 50 W.**
- IP **20.**
- IRC **>90.**
- Ángulo de apertura incluido tipo medio **(24°).**
- Atenuaciones disponibles en **0-10V y TRIAC.**
- **100-277 Vca** (50/60 Hz).
- **50 000** hrs. de vida útil.





25 W

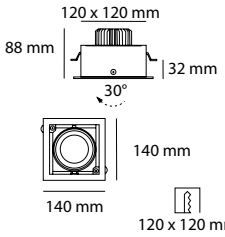

50 W

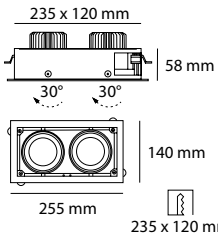

ACABADOS DISPONIBLES



BLANCO



NEGRO

ÁNGULO DE APERTURA INCLUIDO



MEDIO

Configurador de producto

MODELO		K		ATENUACIÓN		ACABADO	
Ej: AIT5130B **AIT51**		**30**				**B**	
AIT51	**25** W	**30**	3 000 K	Dejar vacío	ON/OFF	**B**	BLANCO
AIT52	**50** W	**40**	4 000 K *	**O**	0-10V	**N**	NEGRO
				C	TRIAC		

RELACIÓN DE FLUJOS (LÚMENES)		
W	**K**	
	3 000 K	4 000 K
25 W	2,197	2,475
50 W	4,394	4,746

* Temperatura de color 4 000 K bajo pedido, consulta los tiempos de entrega con tu asesor comercial.



Z PANEL

Panel LED de empotrar en plafón falso o suspender.

- Cuerpo fabricado en policarbonato.
- Potencias **40 / 60 W.**
- IP **20.**
- IRC **>80.**
- Ángulo de apertura incluido tipo abierto **(110°).**
- Atenuación disponible en **0-10V.**
- **100-277 Vca** (50/60 Hz).
- **50 000** hrs. de vida útil.



3 cm de peralte para disipar el calor





Accesorio opcional para suspensión de 4 puntos
AAZSUSP



Producto de alta calidad ensamblado en México



40 W
603 x 603 mm

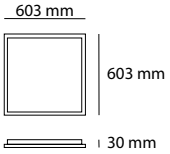

40 W
1213 x 303 mm

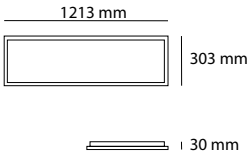

60 W
1213 x 603 mm

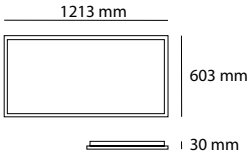

ACABADO DISPONIBLE

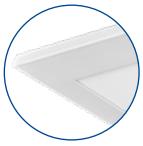

BLANCO

ÁNGULO DE APERTURA INCLUIDO



ABIERTO

ACCESORIO PARA SUSPENSIÓN

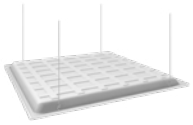

AAZSUSP

Configurador de producto

MODELO			K		ATENUACIÓN		ACABADO	
Ej: AIT3340B **AIT33**			**40**				**B**	
AIT33	60X60	**40** W	**40**	4 000 K	Dejar vacío	ON/OFF	**B**	BLANCO
AIT34	30X120	**40** W	**50**	5 000 K	**O**	0-10V		
AIT35	60X120	**60** W	**65**	6 500 K				

RELACIÓN DE FLUJOS (LÚMENES)			
W	**K**		
	4 000 K	5 000 K	6 500 K
40 W	3,920	3,992	4,219
60 W	7,895	7,985	8,863

NOTA:
Caja máster: 8 piezas. Venta en múltiplos de 8. Para otras cantidades, consulte con su asesor comercial.



PASSO INTERIOR

Luminario decorativo de empotrar en muro.

- Cuerpo fabricado en aluminio.
- Potencia **3 W.**
- IP **20.**
- IRC **>80.**
- Ángulo de apertura incluido tipo puntual **(15°).**
- **100-240 Vca** (50/60 Hz).
- **50 000** hrs. de vida útil.



3 W CUADRADO

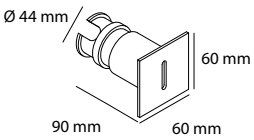

3 W REDONDO

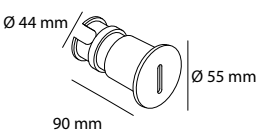

ACABADOS DISPONIBLES



BLANCO

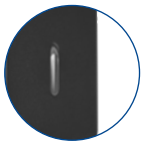

NEGRO

ÁNGULO DE APERTURA INCLUIDO



PUNTUAL

CUADRADO ACABADO BLANCO	K 3 000 K
3 W	AIM1730B

CUADRADO ACABADO NEGRO	K 3 000 K
3 W	AIM1730N

REDONDO ACABADO BLANCO	K 3 000 K
3 W	AIM1830B

REDONDO ACABADO NEGRO	K 3 000 K
3 W	AIM1830N

RELACIÓN DE FLUJOS (LÚMENES)	
W	K
	3 000 K
3 W	36

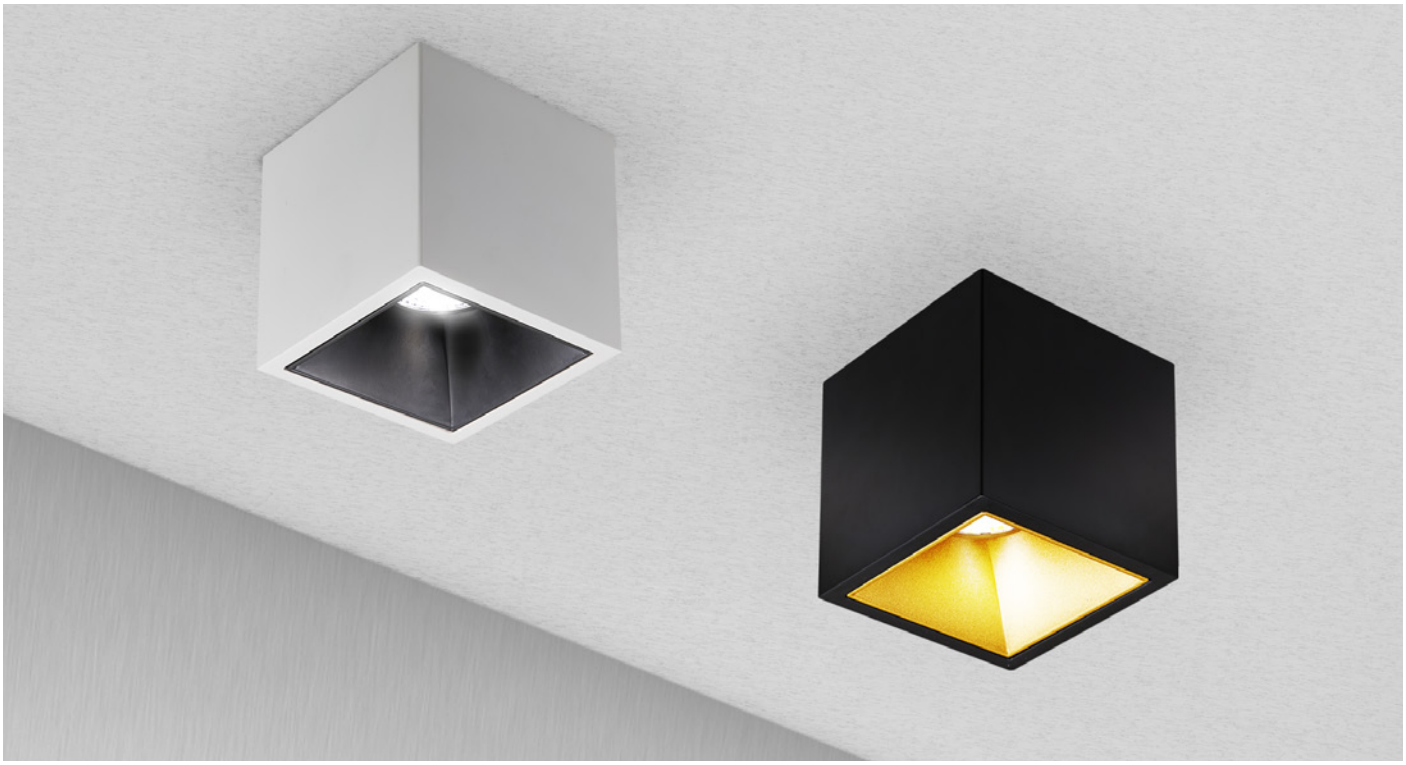

AGNI

Luminario de sobreponer en techo.

- Cuerpo fabricado en aluminio.
- Potencia **18 W.**
- IP **20.**
- IRC **>90.**
- Ángulo de apertura incluido tipo medio **(35°).**
- **100-277 Vca** (50/60 Hz).
- **50 000** hrs. de vida útil.



18 W

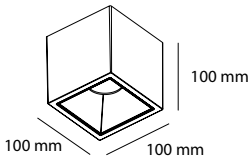

ACABADOS DISPONIBLES

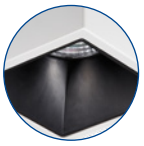

BLANCO INTERIOR NEGRO

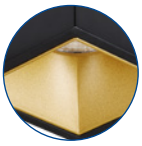

NEGRO INTERIOR ORO

ÁNGULO DE APERTURA INCLUIDO



MEDIO

ACABADO BLANCO INTERIOR NEGRO	K 3 000 K
18 W	**AIT230B**

ACABADO NEGRO INTERIOR ORO	K 3 000 K
18 W	**AIT230N**

RELACIÓN DE FLUJOS (LÚMENES)	
W	**K**
	3 000 K
18 W	1,178

* Para versiones atenuables consulta con tu asesor comercial.



ANYA

Luminario de sobreponer en techo.

- Cuerpo fabricado en aluminio, dirigible **350°,** orientable **90°.**
- Potencia **28 W.**
- IP **20.**
- IRC **>90.**
- Ángulo de apertura incluido tipo medio **(24°).**
- **110-277 Vca** (50/60 Hz).
- **50 000** hrs. de vida útil.



28 W

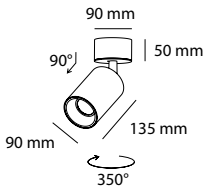

ACABADOS DISPONIBLES



BLANCO INTERIOR NEGRO



NEGRO INTERIOR NEGRO **

ÁNGULO DE APERTURA INCLUIDO



MEDIO

ACABADO BLANCO INTERIOR NEGRO	K 3 000 K	K 4 000 K
28 W	**AIT430B**	**AIT440B**

ACABADO NEGRO INTERIOR NEGRO	K 3 000 K	K 4 000 K
28 W	**AIT430N**	**AIT440N**

RELACIÓN DE FLUJOS (LÚMENES)		
W	K	
	3 000 K	4 000 K
28 W	1,738	2,022

* Para versiones atenuables consulta con tu asesor comercial.
** Acabado en negro interior negro bajo pedido, consulta los tiempos de entrega con tu asesor comercial.



AURORA

Luminario de sobreponer en techo.

- Cuerpo fabricado en aluminio.
- **Cuenta con switch de selección de temperatura cálido, neutro o frío.**
- Potencias **15 / 30 W.**
- IP **44.**
- IRC **>70.**
- Ángulo de apertura incluido tipo abierto **(120°).**
- **100-277 Vca** (50/60 Hz).
- **30 000** hrs. de vida útil.

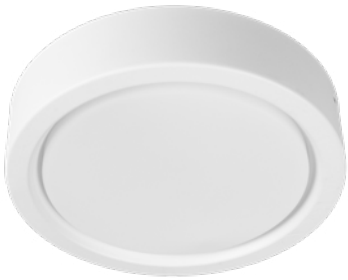

15 W

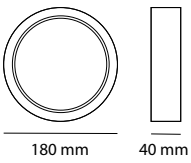

30 W

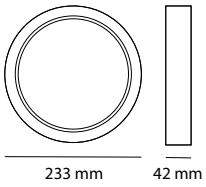

ACABADOS DISPONIBLES

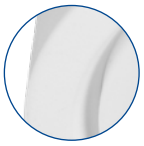

BLANCO

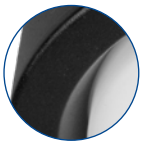

NEGRO

ÁNGULO DE APERTURA INCLUIDO



ABIERTO

ACABADO BLANCO	CCT 3 000 K / 4 000 K / 6 500 K
15 W	AIT9336SB
30 W	AIT9436SB

ACABADO NEGRO	CCT 3 000 K / 4 000 K / 6 500 K
15 W	AIT9336SN
30 W	AIT9436SN

RELACIÓN DE FLUJOS (LÚMENES)			
W	**K**		
	3 000 K	4 000 K	6 500 K
15 W	1,248	1,355	1,293
30 W	2,879	3,183	2,938



ARIA

Luminario tipo proyector de sobreponer en techo o muro.

- Cuerpo fabricado en aluminio, dirigible **320°,** orientable **120°.**
- Potencias **15 / 30 W.**
- IP **20.**
- IRC **>90.**
- Ángulo de apertura incluido tipo medio **(30°)** y disponibles tipo medio **(20 / 40°).**
- Atenuación disponible en **0-10V.**
- **100-277 Vca** (50/60 Hz).
- **30 000** hrs. de vida útil.



15 W SENCILLA

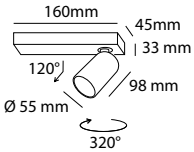

30 W DOBLE

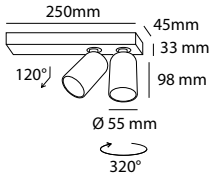

ACABADOS DISPONIBLES

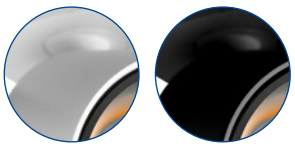

BLANCO INTERIOR NEGRO

NEGRO INTERIOR NEGRO

ÁNGULO DE APERTURA INCLUIDO

30° MEDIO

ÁNGULOS DE APERTURA DISPONIBLES

20° MEDIO

40° MEDIO

ACCESORIOS

AA209899 20°

AA409899 40°

Configurador de producto

MODELO	K	ATENUACIÓN	ACABADO INTERNO	ACABADO EXTERNO
Ej: AIT9830OBN **AIT98**	**30**	**O**	**B**	**N**
AIT98 **15** W **AIT99** **30** W	**30** 3 000 K **40** 4 000 K *	**O** 0-10V	**B** BLANCO **N** NEGRO	**N** NEGRO

RELACIÓN DE FLUJOS (LÚMENES)		
W	K	
	3 000 K	4 000 K
15 W	1,393	1,504
30 W	2,786	3,008

* Temperatura de color 4 000 K bajo pedido, consulta los tiempos de entrega con tu asesor comercial.



IBI

Luminario de sobreponer en techo.

- Cuerpo fabricado en aluminio.
- Potencia **5 W.**
- IP **20.**
- IRC **>90.**
- Ángulo de apertura incluido tipo medio **(30°).**
- **100-277 Vca** (50/60 Hz).
- **50 000** hrs. de vida útil.



5 W

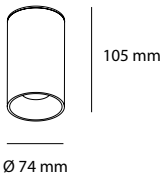

ACABADOS DISPONIBLES



BLANCO INTERIOR NEGRO



NEGRO INTERIOR NEGRO

ÁNGULO DE APERTURA INCLUIDO



MEDIO

ACABADO BLANCO INTERIOR NEGRO	K 3 000 K
5 W	AIT5030B

ACABADO NEGRO INTERIOR NEGRO	K 3 000 K
5 W	AIT5030N

RELACIÓN DE FLUJOS (LÚMENES)	
W	K
	3 000 K
5 W	427



OTO

Luminario de sobreponer en techo.

- Cuerpo fabricado en aluminio, dirigible **360°,** orientable **90°.**
- Potencias **12 / 28 W.**
- IP **20.**
- IRC **>90.**
- Ángulo de apertura incluido tipo medio **(24°)** y disponibles tipo puntual **(15°)** y medio **(35°).**
- **100-277 Vca** (50/60 Hz).
- **50 000** hrs. de vida útil.



12 W

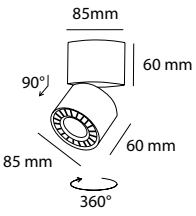

28 W

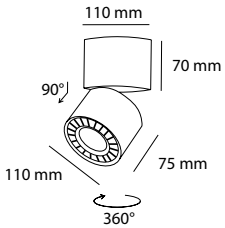

ACABADOS DISPONIBLES

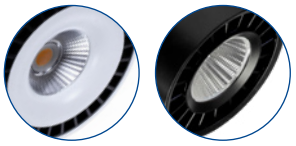

BLANCO NEGRO

ÁNGULO DE APERTURA INCLUIDO

24°

MEDIO

ÁNGULOS DE APERTURA DISPONIBLES

15° PUNTUAL

35° MEDIO

ACCESORIOS

AA153112	15° 12 W
AA353112	35° 12 W
AA153128	15° 28 W
AA353128	35° 28 W

ACABADO BLANCO	K 3 000 K	K 4 000 K
12 W	**AT31123B01**	**AT31124B01**
28 W	**AT31283B02**	**AT31284B02**

ACABADO NEGRO	K 3 000 K	K 4 000 K
12 W	**AT31123N01**	**AT31124N01**
28 W	**AT31283N02**	**AT31284N02**

RELACIÓN DE FLUJOS (LÚMENES)		
W	**K**	
	3 000 K	4 000 K
12 W	922	1,041
28 W	2,209	2,239

* Para versiones atenuables consulta con tu asesor comercial.



SILMA

Luminario de sobreponer en techo.



- Cuerpo fabricado en aluminio con difusor concentrado de cristal.
- Potencias **7 / 12 W.**
- IP **20.**
- IRC **>80.**
- Ángulo de apertura incluido tipo abierto **(75°).**
- **100-277 Vca** (50/60 Hz).
- **50 000** hrs. de vida útil.

7 W

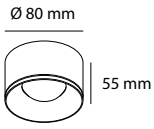

12 W

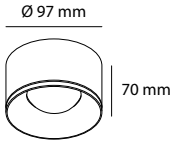

ACABADOS DISPONIBLES



BLANCO



NEGRO

ÁNGULO DE APERTURA INCLUIDO



ABIERTO

ACABADO BLANCO	K 3 000 K
7 W	**AIT5030B01**
12 W	**AIT5030B02**

ACABADO NEGRO	K 3 000 K
7 W	**AIT5030N01**
12 W	**AIT5030N02**

RELACIÓN DE FLUJOS (LÚMENES)	
W	**K** 3 000 K
7 W	683
12 W	1,282



STELLA

Luminario de sobreponer en techo.

- Cuerpo fabricado en aluminio.
- Potencia **16 W.**
- IP **20.**
- IRC **>80.**
- Ángulo de apertura incluido tipo abierto **(120°).**
- **100-240 Vca** (50/60 Hz).
- **50 000** hrs. de vida útil.

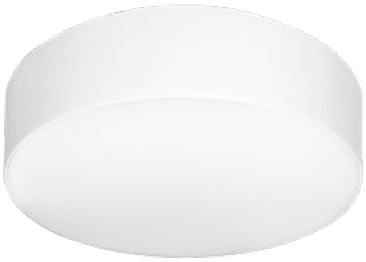

16 W

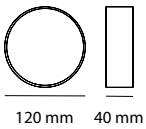

ACABADOS DISPONIBLES

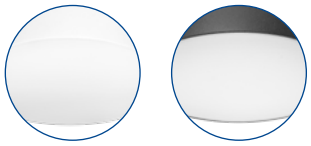

BLANCO NEGRO

ÁNGULO DE APERTURA INCLUIDO



ABIERTO

ACABADO BLANCO	K 3 000 K	K 4 000 K
16 W	AIT3030B	AIT3040B

ACABADO NEGRO	K 3 000 K	K 4 000 K
16 W	AIT3030N	AIT3040N

RELACIÓN DE FLUJOS (LÚMENES)		
W	K	
	3 000 K	4 000 K
16 W	1,111	1,212



VITO

Luminario de sobreponer en techo.

- Cuerpo fabricado en aluminio.
- Potencia **12 W.**
- IP **20.**
- IRC **>90.**
- Ángulo de apertura incluido tipo medio **(35°)** y disponibles tipo puntual **(15°)** y medio **(24°).**
- **100-277 Vca** (50/60 Hz).
- **50 000** hrs. de vida útil.



12 W

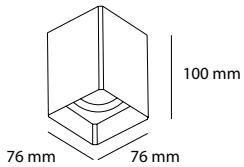

ACABADOS DISPONIBLES



BLANCO INTERIOR NEGRO



NEGRO INTERIOR NEGRO

ÁNGULO DE APERTURA INCLUIDO



MEDIO

ÁNGULOS DE APERTURA DISPONIBLES



PUNTUAL



MEDIO

ACCESORIOS

AA153212 15°

AA243212 24°

ACABADO BLANCO INTERIOR NEGRO	K 3 000 K	K 4 000 K
12 W	**AT32123B**	**AT32124B**

ACABADO NEGRO INTERIOR NEGRO	K 3 000 K	K 4 000 K
12 W	**AT32123N**	**AT32124N**

RELACIÓN DE FLUJOS (LÚMENES)		
W	**K**	
	3 000 K	4 000 K
12 W	958	1,037

* Para versiones atenuables consulta con tu asesor comercial.



YERAY

Luminario de sobreponer en techo.

- Cuerpo fabricado en aluminio, orientable **30°.**
- Potencia **10 W.**
- IP **20.**
- IRC **>90.**
- Ángulo de apertura incluido tipo medio **(35°)** y disponibles tipo puntual **(15°)** y medio **(24°).**
- **100-277 Vca** (50/60 Hz).
- **50 000** hrs. de vida útil.



10 W

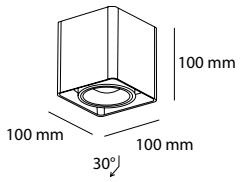

ACABADOS DISPONIBLES



BLANCO



NEGRO

ÁNGULO DE APERTURA INCLUIDO

35°

MEDIO

ÁNGULOS DE APERTURA DISPONIBLES

15°

PUNTUAL

24°

MEDIO

ACCESORIOS

AA153110 15°

AA243110 24°

ACABADO BLANCO	K 3 000 K	K 4 000 K
10 W	**AT31103B**	**AT31104B**

ACABADO NEGRO	K 3 000 K	K 4 000 K
10 W	**AT31103N**	**AT31104N**

RELACIÓN DE FLUJOS (LÚMENES)		
W	**K**	
	3 000 K	4 000 K
10 W	830	893

* Para versiones atenuables consulta con tu asesor comercial.



ZOE

Luminario de sobreponer en techo.

- Cuerpo fabricado en aluminio.
- Potencia **12 W.**
- IP **20.**
- IRC **>90.**
- Ángulo de apertura incluido tipo medio **(24°).**
- **100-277 Vca** (50/60 Hz).
- **50 000** hrs. de vida útil.



12 W

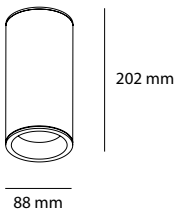

ACABADOS DISPONIBLES



BLANCO INTERIOR NEGRO



NEGRO INTERIOR DORADO

ÁNGULO DE APERTURA INCLUIDO



MEDIO

ACABADO BLANCO INTERIOR NEGRO	K 3 000 K
12 W	AIT130B

ACABADO NEGRO INTERIOR DORADO	K 3 000 K
12 W	AIT130N

RELACIÓN DE FLUJOS (LÚMENES)	
W	K
	3 000 K
12 W	754

* Para versiones atenuables consulta con tu asesor comercial.



CICLO

Luminario de suspender con cánope.

- Cuerpo fabricado en aluminio.
- Potencias **28 / 38 / 48 W.**
- IP **20.**
- IRC **>90.**
- Ángulo de apertura incluido tipo abierto **(110°).**
- Atenuación disponible en **TRIAC.**
- **100-240 Vca** (50/60 Hz).
- **50 000** hrs. de vida útil.

28 W

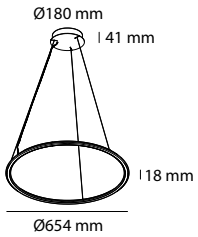

38 W

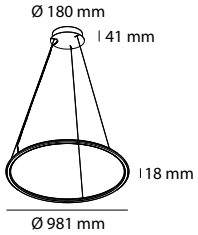

48 W

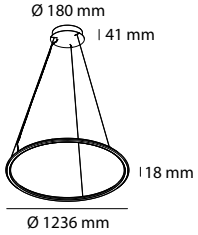

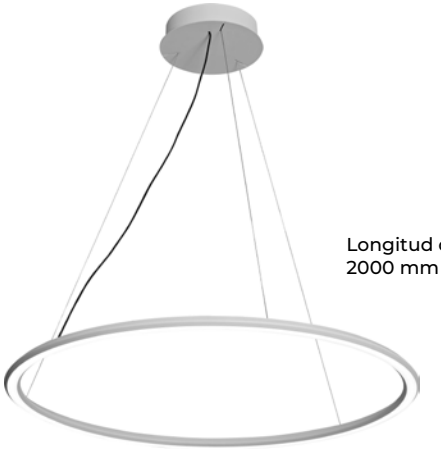

Longitud de cable
2000 mm

ACABADOS DISPONIBLES

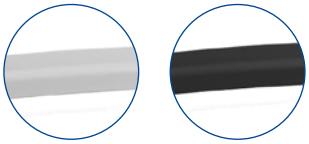

BLANCO NEGRO

ÁNGULO DE APERTURA INCLUIDO



ABIERTO

Configurador de producto

MODELO		K		ATENUACIÓN		ACABADO	
Ej: AIT7230B **AIT72**		**30**				**B**	
AIT72	**28** W	**30**	3 000 K	Dejar vacío	ON/OFF	**B**	BLANCO
AIT73	**38** W	**40**	4 000 K	**C**	TRIAC	**N**	NEGRO
AIT74	**48** W						

RELACIÓN DE FLUJOS (LÚMENES)		
W	**K**	
	3 000 K	4 000 K
28 W	1,786	1,905
38 W	2,501	2,692
48 W	3,093	3,227



NAYLA

Luminario de suspender con cánope.

- Cuerpo fabricado en aluminio.
- Potencias **3 / 7 W.**
- IP **20.**
- IRC **>90.**
- Ángulo de apertura incluido tipo puntual **(15°).**
- **110-277 Vca** (50/60 Hz).
- **50 000** hrs. de vida útil.







ACABADO DISPONIBLE

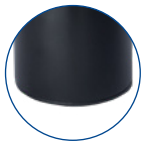

NEGRO

ÁNGULO DE APERTURA INCLUIDO



PUNTUAL

3 W
350 mm x Ø 26 mm

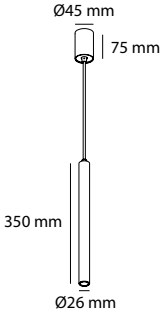

3 W
200 mm x Ø 26 mm

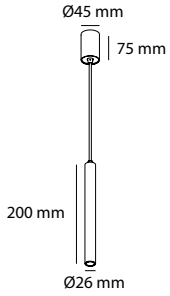

7 W
150 mm x Ø 60 mm

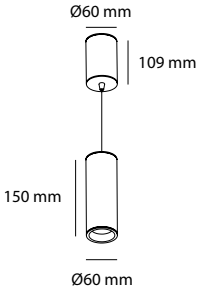

ACABADO NEGRO	K 3 000 K
3 W 350 mm x Ø 26 mm	**AIT1330N**
3 W 200 mm x Ø 26 mm	**AIT5330N**
7 W 150 mm x Ø 60 mm	**AIT5430N**

RELACIÓN DE FLUJOS (LÚMENES)	
W	**K** 3 000 K
3 W	93
7 W	458

* Acabado en blanco bajo pedido, consulta los tiempos de entrega con tu asesor comercial.



NICCOLA

Luminario de suspender con cánope.

- Cuerpo fabricado en aluminio.
- Potencia **15 W.**
- IP **20.**
- IRC **>90.**
- Ángulo de apertura incluido tipo medio **(24°)** y disponible tipo medio **(35°)**.
- **100-240 Vca** (50/60 Hz).
- **50 000** hrs. de vida útil.

15 W

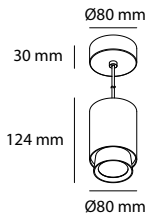



Longitud de cable
1300 mm

ACABADOS DISPONIBLES



BLANCO INTERIOR
NEGRO



DORADO INTERIOR
NEGRO

ÁNGULO DE APERTURA INCLUIDO



MEDIO

ÁNGULO DE APERTURA DISPONIBLE



MEDIO

ACCESORIOS

AA35541501 35° *

ACABADO BLANCO INTERIOR NEGRO	K 3 000 K	K 4 000 K
15 W	**AIT5430BN01**	**AIT5440BN01**

ACABADO DORADO INTERIOR NEGRO	K 3 000 K	K 4 000 K
15 W	**AIT5430DN01**	**AIT5440DN01**

RELACIÓN DE FLUJOS (LÚMENES)		
W	K	
	3 000 K	4 000 K
15 W	1,160	1,200

* Accesorio 35° bajo pedido, consulta los tiempos de entrega con tu asesor comercial.



TWIST

Luminario de sobreponer o suspender con cánope a techo.

- Cuerpo fabricado en aluminio. Incluye cable de 2 m de largo. Opción sin difusor o con difusor opal.
- Potencias **10 / 15 / 30 W sin difusor y 20 / 30 W con difusor opal.**
- IP **20.**
- IRC **>90.**
- Ángulo de apertura incluido tipo medio sin difusor **(60°),** y con difusor opal tipo abierto **(100°).**
- **100-277 Vca** (50/60 Hz).
- **30 000** hrs. de vida útil.





10 W

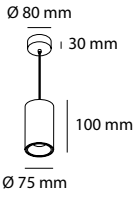

15 W

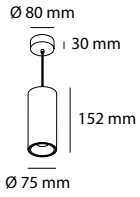

30 W

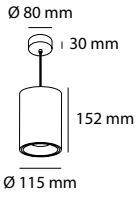

ACABADOS DISPONIBLES

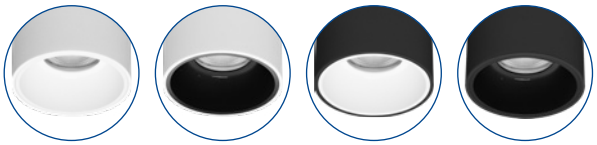

BLANCO INTERIOR BLANCO

BLANCO INTERIOR NEGRO

NEGRO INTERIOR BLANCO

NEGRO INTERIOR NEGRO

ÁNGULO DE APERTURA INCLUIDO



MEDIO

ÁNGULOS DE APERTURA DISPONIBLES *



MEDIO

ACCESORIOS

AA209091	20° 10 / 15 W
AA409091	40° 10 / 15 W
AA2092	20° 30 W
AA4092	40° 30 W

* Ángulos de apertura 20° / 40° bajo pedido, consulta los tiempos de entrega con tu asesor comercial.

CONFIGURADOR DE PRODUCTO SIN DIFUSOR			
MODELO	K	ACABADO EXTERNO	ACABADO INTERNO
Ej: AIT9030BB AIT90	30	B	B
AIT90 **10** W AIT91 **15** W AIT92 **30** W	**30** 3 000 K **40** 4 000 K	**B** BLANCO **N** NEGRO	**B** BLANCO **N** NEGRO

RELACIÓN DE FLUJOS (LÚMENES)		
W	K	
	3 000 K	4 000 K
10 W	827	868
15 W	1,212	1,272
30 W	2,444	2,566



20 W

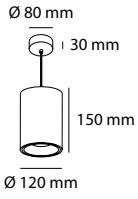

30 W

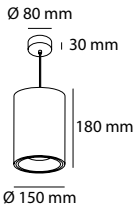

ACABADOS DISPONIBLES

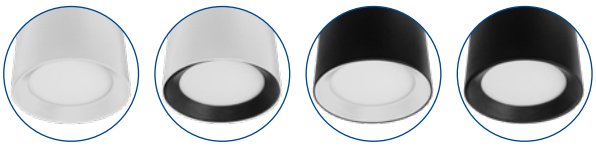

BLANCO INTERIOR BLANCO

BLANCO INTERIOR NEGRO

NEGRO INTERIOR BLANCO

NEGRO INTERIOR NEGRO

ÁNGULO DE APERTURA INCLUIDO



ABIERTO

CONFIGURADOR DE PRODUCTO CON DIFUSOR OPAL			
MODELO	K	ACABADO EXTERNO	ACABADO INTERNO
Ej: AIT12130BB AIT121	30	B	B
AIT121 **20** W AIT122 **30** W	**30** 3 000 K **40** 4 000 K	**B** BLANCO **N** NEGRO	**B** BLANCO **N** NEGRO

RELACIÓN DE FLUJOS (LÚMENES)		
W	K	
	3 000 K	4 000 K
20 W	1,518	1,650
30 W	2,576	2,800



STAR LINE

Luminario de sobreponer, suspender o empotrar en techo.



- Cuerpo fabricado en aluminio. **Permite líneas a medida con cortes cada 20 cm y un tamaño máximo de 3.6 m.**
- Potencias **20 / 32 / 40 / 80 / 120 W.**
- IP **20.**
- IRC **>80.**
- Ángulo de apertura incluido tipo abierto **(100°).**
- Atenuación disponible en **0-10V.**
- **100-277 Vca** (50/60 Hz).
- **50 000** hrs. de vida útil.

20 / 32 / 40 W

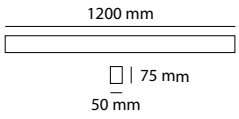

80 W

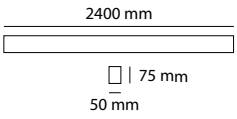

120 W

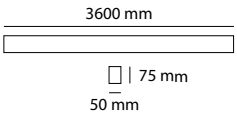

ACABADOS DISPONIBLES

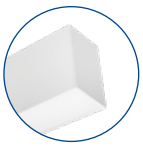

BLANCO



NEGRO

ÁNGULO DE APERTURA INCLUIDO



ABIERTO

Versión para sobreponer o suspender



AASLCLB **AASLCLN**
LUMINARIO DE CONEXIÓN EN L

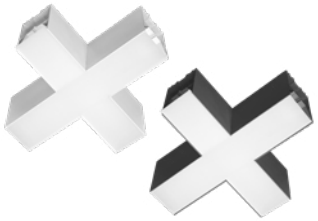

AASLCXB **AASLCXN**
LUMINARIO DE CONEXIÓN EN X

RELACIÓN DE FLUJOS (LÚMENES)		
W	**K**	
	3 000 K	4 000 K
ACCESORIO **L**	660	717
ACCESORIO **X**	1,318	1,433



CABLE DE ALIMENTACIÓN

AASLAC2MB 2 M BLANCO
AASLAC2MN 2 M NEGRO
AASLAC4MB 4 M BLANCO
AASLAC4MN 4 M NEGRO



KIT DE SOBREPONER
O SUSPENDER

AASLSUSP2M 2 M

AASLSUSP4M 4 M



AASLGRP
KIT DE SOBREPONER



AASLCI
KIT DE UNIÓN



AASLTFB
TAPA BLANCA



AASLTFN
TAPA NEGRA

La familia STAR LINE ofrece dos opciones:

Individual con tapas, cable de alimentación y kit de suspensión.

Interconectable (no incluye tapas, cable de alimentación ni kit de suspensión), la cual permite crear diversas configuraciones al interconectar líneas entre sí, 90° y en cruz.



CONFIGURADOR DE PRODUCTO 1.2 M

MODELO	K	ATENUACIÓN	ACABADO	POTENCIA
Ej: AIT6530OB **AIT65**	**30**	**O**	**B**	
AIT65 Individual **AIT66** Interconectable	**30** 3 000 K **40** 4 000 K	**O** 0-10V	**B** BLANCO **N** NEGRO	Dejar vacío 40 W **20** 20 W **32** 32 W

RELACIÓN DE FLUJOS (LÚMENES)		
W	K	
	3 000 K	4 000 K
20 W	1,978	2,150
32 W	3,165	3,440
40 W	3,956	4,300

CONFIGURADOR DE PRODUCTO 2.4 M

MODELO	K	ATENUACIÓN	ACABADO
Ej: AIT11330OB **AIT113**	**30**	**O**	**B**
AIT113 Individual 80 W **AIT114** Interconectable 80 W	**30** 3 000 K **40** 4 000 K	**O** 0-10V	**B** BLANCO **N** NEGRO

RELACIÓN DE FLUJOS (LÚMENES)		
W	K	
	3 000 K	4 000 K
80 W	7,912	8,600

CONFIGURADOR DE PRODUCTO 3.6 M

MODELO	K	ATENUACIÓN	ACABADO
Ej: AIT11530OB **AIT115**	**30**	**O**	**B**
AIT115 Individual 120 W **AIT116** Interconectable 120 W	**30** 3 000 K **40** 4 000 K	**O** 0-10V	**B** BLANCO **N** NEGRO

RELACIÓN DE FLUJOS (LÚMENES)		
W	K	
	3 000 K	4 000 K
120 W	11,868	12,900

* La cantidad máxima de líneas a conectar se definen por la capacidad máxima de carga de los accesorios eléctricos (760 W máx.).
** Para medidas especiales consulta con tu asesor comercial.



Versión para empotrar



CABLE DE ALIMENTACIÓN

AASLAC2MB 2 M BLANCO
AASLAC2MN 2 M NEGRO
AASLAC4MB 4 M BLANCO
AASLAC4MN 4 M NEGRO



AASLECI
KIT DE UNIÓN



AASLETFB
TAPA BLANCA



AASLETFN
TAPA NEGRA

CONFIGURADOR DE PRODUCTO 1.2 M

MODELO	K	ATENUACIÓN	ACABADO	POTENCIA
Ej: AIT11130OB **AIT111**	**30**	**O**	**B**	
AIT111 Individual **AIT112** Interconectable	**30** 3 000 K **40** 4 000 K	**O** 0-10V	**B** BLANCO **N** NEGRO	Dejar vacío 40 W **20** 20 W **32** 32 W

RELACIÓN DE FLUJOS (LÚMENES)		
W	K	
	3 000 K	4 000 K
20 W	1,978	2,150
32 W	3,165	3,440
40 W	3,956	4,300

CONFIGURADOR DE PRODUCTO 2.4 M

MODELO	K	ATENUACIÓN	ACABADO
Ej: AIT11730OB **AIT117**	**30**	**O**	**B**
AIT117 Individual 80 W **AIT118** Interconectable 80 W	**30** 3 000 K **40** 4 000 K	**O** 0-10V	**B** BLANCO **N** NEGRO

RELACIÓN DE FLUJOS (LÚMENES)		
W	K	
	3 000 K	4 000 K
80 W	7,912	8,600

CONFIGURADOR DE PRODUCTO 3.6 M

MODELO	K	ATENUACIÓN	ACABADO
Ej: AIT11930OB **AIT119**	**30**	**O**	**B**
AIT119 Individual 120 W **AIT120** Interconectable 120 W	**30** 3 000 K **40** 4 000 K	**O** 0-10V	**B** BLANCO **N** NEGRO

RELACIÓN DE FLUJOS (LÚMENES)		
W	K	
	3 000 K	4 000 K
120 W	11,868	12,900

* La cantidad máxima de líneas a conectar se definen por la capacidad máxima de carga de los accesorios eléctricos (760 W máx.).
** Para medidas especiales consulta con tu asesor comercial.



FOCUS

Proyector para riel compatible con riel **monofásico de 3 hilos.**

- Cuerpo fabricado en aluminio con difusor de panel antideslumbrante, dirigible **350º,** orientable **90º.**
- Potencias **8 / 24 W.**
- IP **20.**
- IRC **>80.**
- Ángulo de apertura incluido ajustable tipo puntual-medio **(20-60º)**.
- **100-277 Vca** (50/60 Hz).
- **50 000** hrs. de vida útil.



8 W

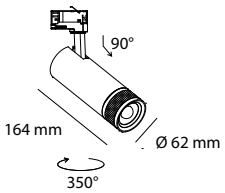

24 W

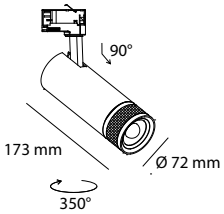

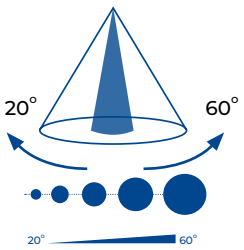

ACABADOS DISPONIBLES

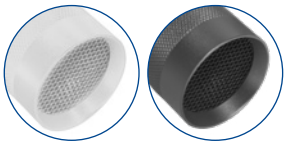

BLANCO NEGRO

ÁNGULO DE APERTURA INCLUIDO



AJUSTABLE PUNTUAL-MEDIO

ACABADO BLANCO	K 3 000 K	K 4 000 K
8 W	**AIR2130B**	**AIR2140B**
24 W	**AIR2230B**	**AIR2240B**

ACABADO NEGRO	K 3 000 K	K 4 000 K
8 W	**AIR2130N**	**AIR2140N**
24 W	**AIR2230N**	**AIR2240N**

RELACIÓN DE FLUJOS (LÚMENES)		
W	**K**	
	3 000 K	4 000 K
8 W	430	600
24 W	1,773	1,861

Para riel PRO TRACK MONOFÁSICO







GARAND

Proyector para riel compatible con riel **trifásico de 4 hilos.**

- Cuerpo fabricado en aluminio, dirigible **355°,** orientable **90°.**
- Potencia **seleccionable 22-28 W.**
- IP **20.**
- IRC **>90.**
- Ángulo de apertura incluido tipo medio **(36°)** y disponibles tipo medio **(24 / 50°).**
- **100-240 Vca** (50/60 Hz).
- **50 000** hrs. de vida útil.



22-28 W

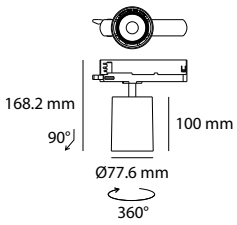

ACABADOS DISPONIBLES



BLANCO

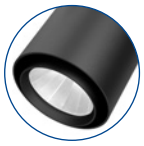

NEGRO

ÁNGULO DE APERTURA INCLUIDO

36°

MEDIO

ÁNGULOS DE APERTURA DISPONIBLES

24°

MEDIO

50°

MEDIO

ACCESORIOS

AA241728 24°

AA501728 50°



CON SWITCH DE SELECCIÓN DE POTENCIA

ACABADO BLANCO	K 3 000 K	K 4 000 K
22-28 W	AIR1730B01	AIR1740B01

ACABADO NEGRO	K 3 000 K	K 4 000 K
22-28 W	AIR1730N01	AIR1740N01

RELACIÓN DE FLUJOS (LÚMENES)		
W	K	
	3 000 K	4 000 K
22-28 W	2,539 - 3,232	3,138 - 3,994

Para riel PRO TRACK TRIFÁSICO

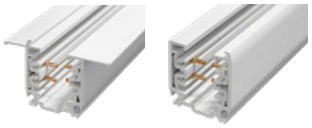



KALA H

Proyector para riel compatible con riel **trifásico de 4 hilos.**

- Cuerpo fabricado en aluminio, dirigible **350°,** orientable **90°.**
- Potencias **15 / 20 / 26 W.**
- IP **20.**
- IRC **>90.**
- Ángulo de apertura incluido tipo medio **(36°)** y disponibles tipo puntual **(12°)** y medio **(24°).**
- **100-277 Vca** (50/60 Hz).
- **50 000** hrs. de vida útil.



15 / 20 / 26 W

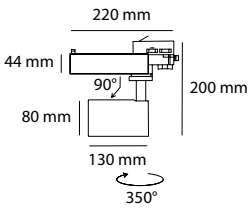

ACABADOS DISPONIBLES

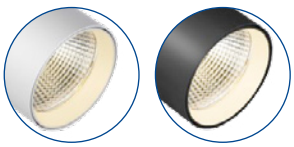

BLANCO NEGRO

ÁNGULO DE APERTURA INCLUIDO

36°

ÁNGULOS DE APERTURA DISPONIBLES

12° PUNTUAL

24° MEDIO

ACCESORIOS

AA129	12°
AA249	24°

ACABADO BLANCO	K 3 000 K	K 4 000 K
15 W	AIR930BH	AIR940BH
20 W	AIR930B	AIR940B
26 W	AIR930MB	AIR940MB

ACABADO NEGRO	K 3 000 K	K 4 000 K
15 W	AIR930NH	AIR940NH
20 W	AIR930N	AIR940N
26 W	AIR930MN	AIR940MN

RELACIÓN DE FLUJOS (LÚMENES)		
W	K	
	3 000 K	4 000 K
15 W	1,262	1,418
20 W	1,750	1,890
26 W	2,189	2,457

* Para versiones atenuables consulta con tu asesor comercial.

Para riel PRO TRACK TRIFÁSICO

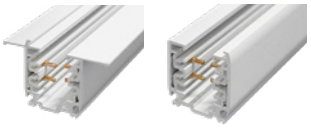



KILAT

Proyector para riel compatible con riel **trifásico de 4 hilos.**

- Cuerpo fabricado en aluminio, dirigible **350°,** orientable **90°.**
- Potencia **seleccionable 21-34 W.**
- IP **20.**
- IRC **>90.**
- Ángulo de apertura incluido tipo medio **(36°)** y disponibles bajo pedido tipo puntual **(15°)** y medio **(24° / 45° / 60°).**
- **100-240 Vca** (50/60 Hz).
- **30 000** hrs. de vida útil.



21-34 W

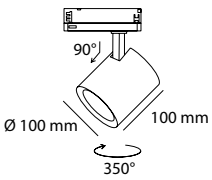

ACABADOS DISPONIBLES

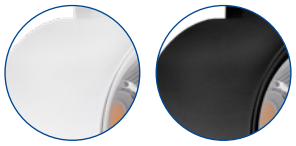

BLANCO NEGRO

ÁNGULO DE APERTURA INCLUIDO

36°

ÁNGULOS DE APERTURA DISPONIBLES

15° 24° 45° 60°

PUNTUAL MEDIO

ACCESORIOS

AA153834	15°
AA243834	24°
AA453834	45°
AA603834	60°

ACABADO BLANCO	K 3 000 K
21-34 W	AIR3830B

ACABADO NEGRO	K 3 000 K
21-34 W	AIR3830N



CON SWITCH DE SELECCIÓN DE POTENCIA

RELACIÓN DE FLUJOS (LÚMENES)	
W	K 3 000 K
21-34 W	1,844 - 2,982

* Ángulos de apertura tipo puntual (15°) y medio (24° / 45° / 60°) bajo pedido, consulta con tu asesor comercial.

Para riel PRO TRACK TRIFÁSICO

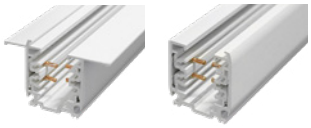


8
10

LYS

Proyector para riel compatible con riel **trifásico de 4 hilos.**

- Cuerpo fabricado en aluminio, dirigible **355°,** orientable **90°.**
- Potencia **20 W.**
- IP **20.**
- IRC **>90.**
- Ángulo de apertura incluido tipo medio **(30°)** y disponibles tipo puntual **(15°)** y medio **(45°).**
- **100-240 Vca** (50/60 Hz).
- **50 000** hrs. de vida útil.

20 W

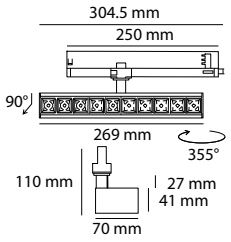



ACABADOS DISPONIBLES

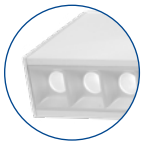
BLANCO INTERIOR BLANCO

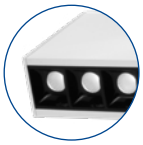
BLANCO INTERIOR NEGRO


NEGRO INTERIOR BLANCO


NEGRO INTERIOR NEGRO

ÁNGULO DE APERTURA INCLUIDO



ÁNGULOS DE APERTURA DISPONIBLES *



PUNTUAL *



MEDIO *

ACCESORIOS

AA15575859	15° *
AA45575859	45° *

Configurador de producto

MODELO	K	ACABADO EXTERNO	ACABADO INTERNO
Ej: AIR1030BB AIR10	30	B	B
AIR10 20 W	30 3 000 K 40 4 000 K	B BLANCO N NEGRO	B01 BLANCO N01 NEGRO

RELACIÓN DE FLUJOS (LÚMENES)		
W	K	
	3 000 K	4 000 K
20 W	1,512	1,588

* Ángulos de apertura disponibles bajo pedido, si se requieren favor de indicarlo al momento de la compra. Se requieren dos piezas por luminario.

Para riel PRO TRACK TRIFÁSICO







NOVA

Proyector para riel compatible con riel **monofásico de 3 hilos.**

- Cuerpo fabricado en aluminio con difusor de panel antideslumbrante (honeycomb), dirigible **320°,** orientable **90°.**
- **Cuenta con switch de selección de temperatura cálido, neutro o frío.**
- Potencia **seleccionable** con switch de **17 / 20 / 24 / 30 W.**
- IP **20.**
- IRC **>80.**
- Ángulo de apertura incluido tipo medio **(33°)** y disponibles tipo puntual **(15°)** y medio **(21°)**.
- **120-277 Vca** (50/60 Hz).
- **50 000** hrs. de vida útil.



CON SWITCH DE SELECCIÓN DE POTENCIA

CON SWITCH DE SELECCIÓN DE TEMPERATURA

17 / 20 / 24 / 30 W

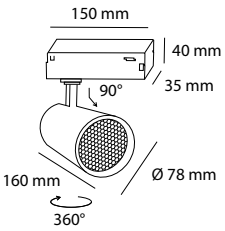

ACABADOS DISPONIBLES

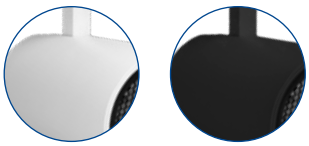

BLANCO NEGRO

ÁNGULO DE APERTURA INCLUIDO

33°

ÁNGULOS DE APERTURA DISPONIBLES

15° PUNTUAL

21° MEDIO

ACCESORIOS

AA1542	15°
AA2142	21°

ACABADO BLANCO	CCT 2 700 K / 3 000 K / 3 500 K / 4 000 K / 5 000 K
17 / 20 / 24 / 30 W	AIR4225B

ACABADO NEGRO	CCT 2 700 K / 3 000 K / 3 500 K / 4 000 K / 5 000 K
17 / 20 / 24 / 30 W	AIR4225N

RELACIÓN DE FLUJOS (LÚMENES)					
W	K				
	2 700 K	3 000 K	3 500 K	4 000 K	5 000 K
17 W	1,089	1,156	1,199	1,233	1,281
20 W	1,281	1,360	1,411	1,451	1,508
24 W	1,537	1,632	1,693	1,741	1,809
30 W	1,796	1,921	1,997	2,057	2,136

Para riel PRO TRACK MONOFÁSICO

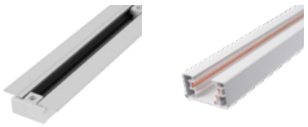



TUB MICRO

Proyector para riel compatible con riel **trifásico de 4 hilos.**



- Cuerpo fabricado en aluminio, dirigible **350°,** orientable **90°.**
- Potencia **seleccionable 24 / 26 / 28 / 30 W.**
- IP **20.**
- IRC **>90.**
- Ángulo de apertura incluido tipo medio **(24°)** y disponible tipo puntual **(15°)**.
- **100-240 Vca** (50/60 Hz).
- **50 000** hrs. de vida útil.

24 / 26 / 28 / 30 W

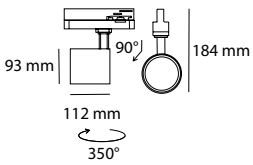

ACABADOS DISPONIBLES

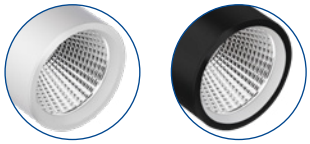

BLANCO NEGRO

ÁNGULO DE APERTURA INCLUIDO

24° MEDIO

ÁNGULO DE APERTURA DISPONIBLE

15° PUNTUAL

ACCESORIOS

AA151720 15°

ACABADO BLANCO	K 3 000 K
24 W **26 W** **28 W** **30 W**	**AIR1630B**

ACABADO NEGRO	K 3 000 K
24 W **26 W** **28 W** **30 W**	**AIR1630N**

RELACIÓN DE FLUJOS (LÚMENES)	
W	K 3 000 K
24 W	2,976
26 W	3,224
28 W	3,472
30 W	3,720

Para riel PRO TRACK TRIFÁSICO







TITAN

Luminario reflector para riel compatible con riel **trifásico de 4 hilos.**

- Cuerpo fabricado en aluminio, barras de luz orientables 180° cada una.
- Potencia **42 W.**
- IP **20.**
- IRC **>80.**
- Ángulo de apertura incluido tipo medio **(60°)**.
- **100-277 Vca** (50/60 Hz).
- **40 000** hrs. de vida útil.

42 W

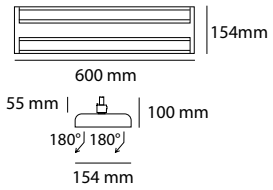



ACABADO DISPONIBLE



BLANCO

ÁNGULO DE APERTURA INCLUIDO



MEDIO

ACABADO BLANCO	K 4 000 K
42 W	AIR3940B

RELACIÓN DE FLUJOS (LÚMENES)	
W	K 4 000 K
42 W	5,248

Para riel
PRO TRACK
TRIFÁSICO







VERSA

Proyector para riel compatible con riel **trifásico de 4 hilos.**

- Cuerpo fabricado en aluminio y ABS, dirigible **355°,** orientable **90°.**
- Potencia **seleccionable** con switch de **6-12 W o 13-20 W.**
- IP **20.**
- IRC **>90.**
- Ángulo de apertura incluido tipo medio **(36°)** y disponible tipo puntual **(15°)** y tipo medio **(24°)**.
- **100-240 Vca** (50/60 Hz).
- **30 000** hrs. de vida útil.



CON SWITCH DE SELECCIÓN DE POTENCIA

6-12 W

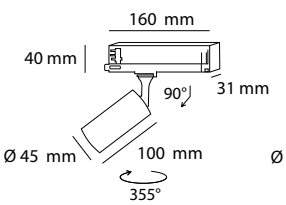

13-20 W

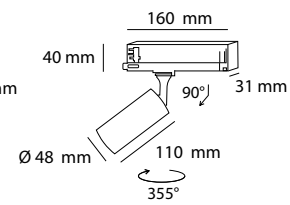

ACABADOS DISPONIBLES

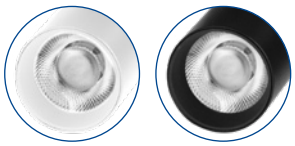

BLANCO NEGRO

ÁNGULO DE APERTURA INCLUIDO **36°**

ÁNGULOS DE APERTURA DISPONIBLES

15° PUNTUAL **24°** MEDIO

ACCESORIOS

AA1540	15° 6-12 W
AA2440	24° 6-12 W
AA1541	15° 13-20 W
AA2441	24° 13-20 W

ACABADO BLANCO	K 3 000 K	K 4 000 K
6-12 W	**AIR4030B**	**AIR4040B**
13-20 W	**AIR4130B**	**AIR4140B**

ACABADO NEGRO	K 3 000 K	K 4 000 K
6-12 W	**AIR4030N**	**AIR4040N**
13-20 W	**AIR4130N**	**AIR4140N**

RELACIÓN DE FLUJOS (LÚMENES)		
W	**K**	
	3 000 K	4 000 K
6-12 W	558 - 1,126	603 - 1,216
13-20 W	1,149 - 1,793	1,241 - 1,936

Para riel PRO TRACK TRIFÁSICO

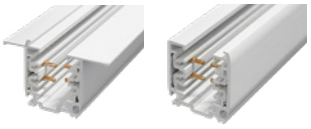



VISER

Proyector para riel compatible con riel **trifásico de 4 hilos.**

- Cuerpo fabricado en aluminio, dirigible **355°,** orientable **90°.**
- Potencia **seleccionable 21-28 W.**
- IP **20.**
- IRC **>90.**
- Ángulo de apertura incluido tipo medio **(24°)** y disponible tipo puntual **(15°)** y tipo medio **(50°)**.
- **100-240 Vca** (50/60 Hz).
- **50 000** hrs. de vida útil.



21-28 W

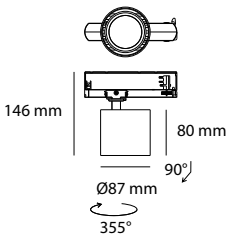

ACABADOS DISPONIBLES

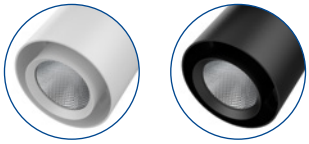

BLANCO NEGRO

ÁNGULO DE APERTURA INCLUIDO

24°

ÁNGULOS DE APERTURA DISPONIBLES

15° PUNTUAL

50° MEDIO

ACCESORIOS

AA151928 15°

AA501928 50°



CON SWITCH DE SELECCIÓN DE POTENCIA

ACABADO BLANCO	K 3 000 K	K 4 000 K
21-28 W	AIR1930B01	AIR1940B01

ACABADO NEGRO	K 3 000 K	K 4 000 K
21-28 W	AIR1930N01	AIR1940N01

RELACIÓN DE FLUJOS (LÚMENES)		
W	K	
	3 000 K	4 000 K
21-28 W	2,378 - 3,170	2,466 - 3,365

Para riel PRO TRACK TRIFÁSICO

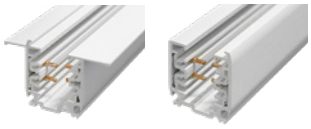

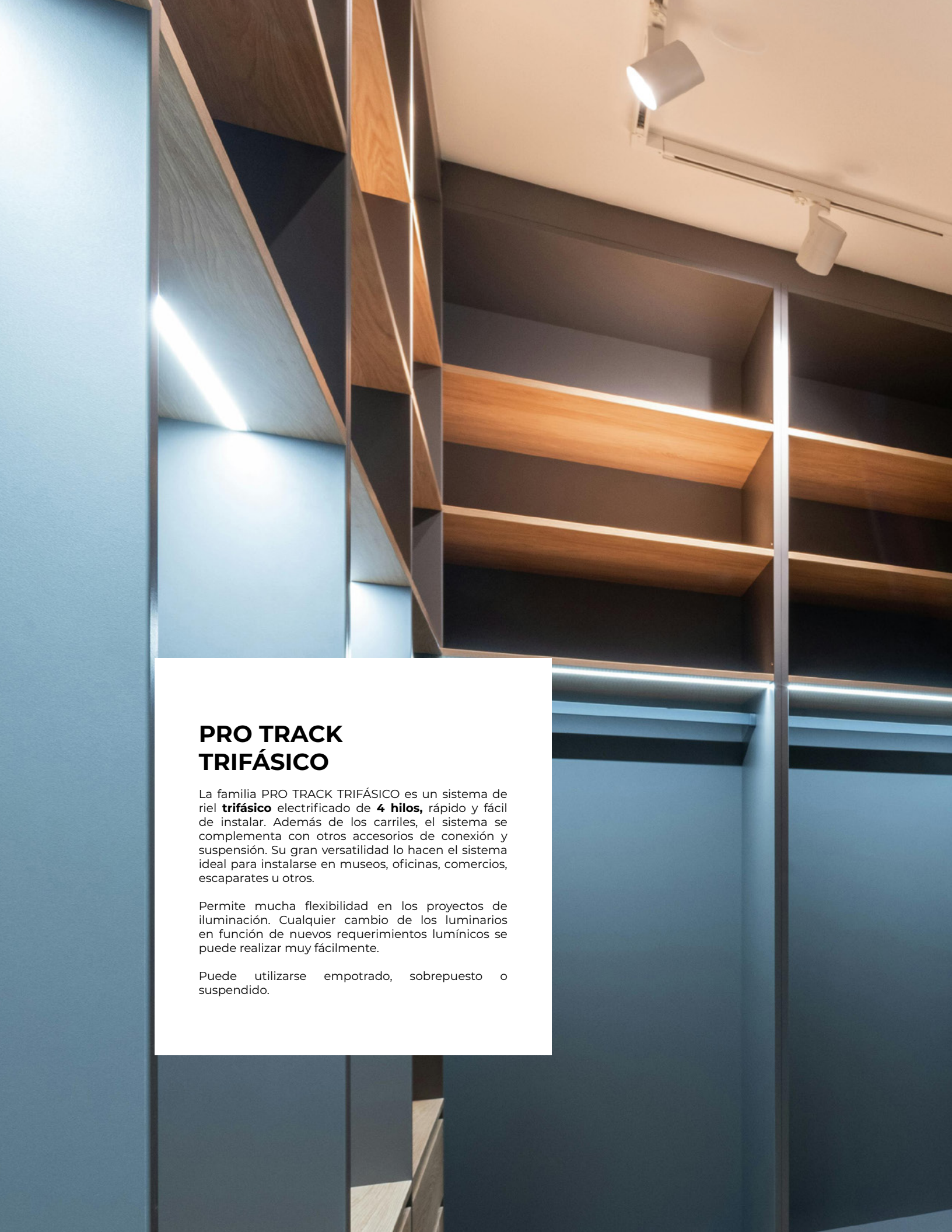

PRO TRACK TRIFÁSICO

La familia PRO TRACK TRIFÁSICO es un sistema de riel **trifásico** electrificado de **4 hilos,** rápido y fácil de instalar. Además de los carriles, el sistema se complementa con otros accesorios de conexión y suspensión. Su gran versatilidad lo hacen el sistema ideal para instalarse en museos, oficinas, comercios, escaparates u otros.

Permite mucha flexibilidad en los proyectos de iluminación. Cualquier cambio de los luminarios en función de nuevos requerimientos lumínicos se puede realizar muy fácilmente.

Puede utilizarse empotrado, sobrepuesto o suspendido.



Accesorios PRO TRACK TRIFÁSICO para instalación de empotrar

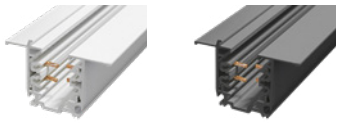

Riel de 2 m para empotrar	
	
ACABADO BLANCO	ACABADO NEGRO
ARE2B	**ARE2N**

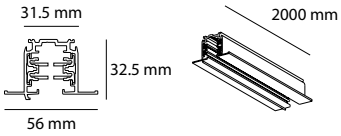



Alimentador inicial para empotrar	
ACABADO BLANCO	ACABADO NEGRO
ARECI1B	**ARECI1N**
POLARIDAD 	
ARECI2B	**ARECI2N**
POLARIDAD 	



Alimentador central para empotrar	
ACABADO BLANCO	ACABADO NEGRO
ARECLB	**ARECLN**
Bajo pedido.	



Conector L para empotrar	
ACABADO BLANCO	ACABADO NEGRO
ARECE1B	**ARECE1N**
POLARIDAD 	
ARECE2B	**ARECE2N**
POLARIDAD 	
Bajo pedido.	

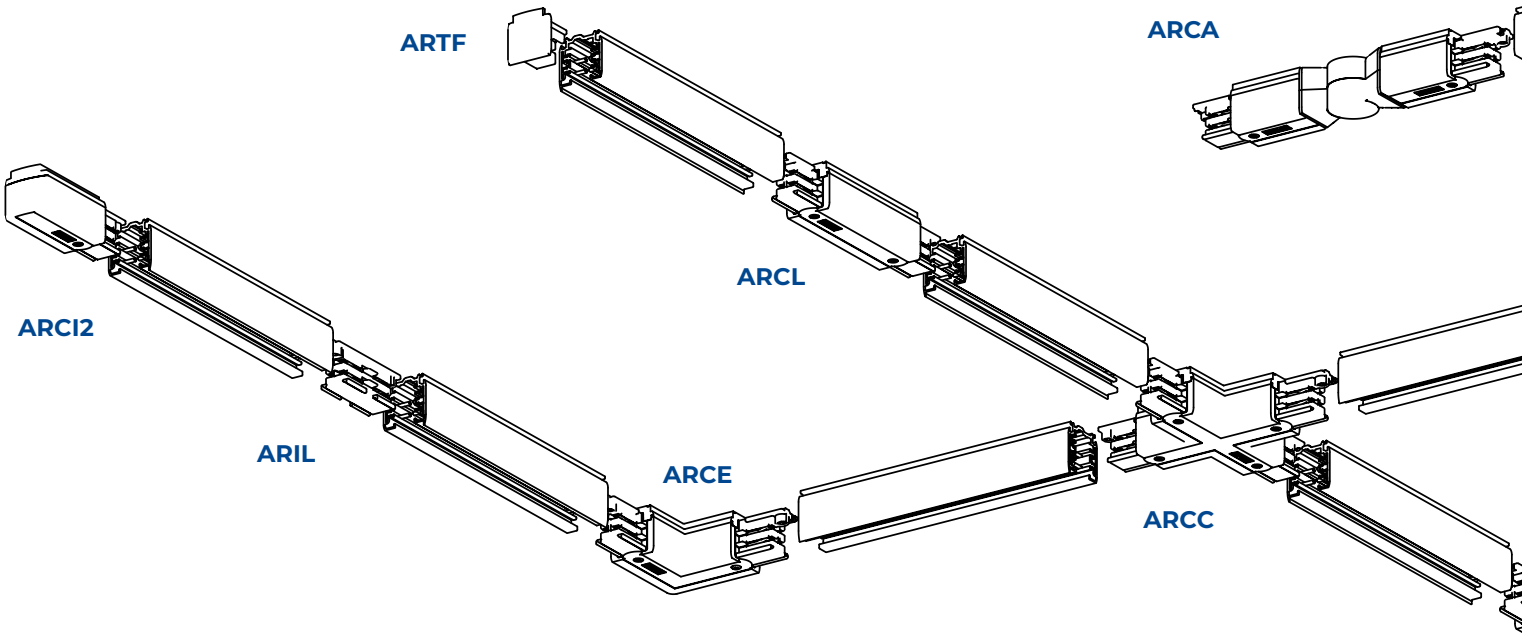



Conector T para empotrar			
ACABADO BLANCO	ACABADO NEGRO	ACABADO BLANCO	ACABADO NEGRO
ARECT1B	**ARECT1N**	**ARECT3B**	**ARECT3N**
POLARIDAD 		POLARIDAD 	
ARECT2B	**ARECT2N**	**ARECT4B**	**ARECT4N**
POLARIDAD 		POLARIDAD 	
Bajo pedido.			



Conector X para empotrar	
ACABADO BLANCO	ACABADO NEGRO
ARECCB	**ARECCN**
POLARIDAD 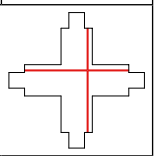	
Bajo pedido.	

Accesorios PRO TRACK TRIFÁSICO para instalación de sobreponer o suspender




Riel de 2 m para sobreponer	
	
ACABADO BLANCO	ACABADO NEGRO
AR2B	**AR2N**

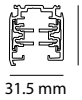

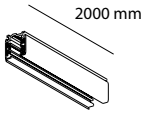




Alimentador inicial para sobreponer	
ACABADO BLANCO	ACABADO NEGRO
ARCI1B	**ARCI1N**
POLARIDAD 	
ARCI2B	**ARCI2N**
POLARIDAD 	



Alimentador central para sobreponer	
ACABADO BLANCO	ACABADO NEGRO
ARCLB	**ARCLN**
Bajo pedido.	




Conector lineal	
ACABADO BLANCO	ACABADO NEGRO
ARILB	**ARILN**



Conector articulado	
ACABADO BLANCO	ACABADO NEGRO
ARCAB	**ARCAN**
Bajo pedido.	

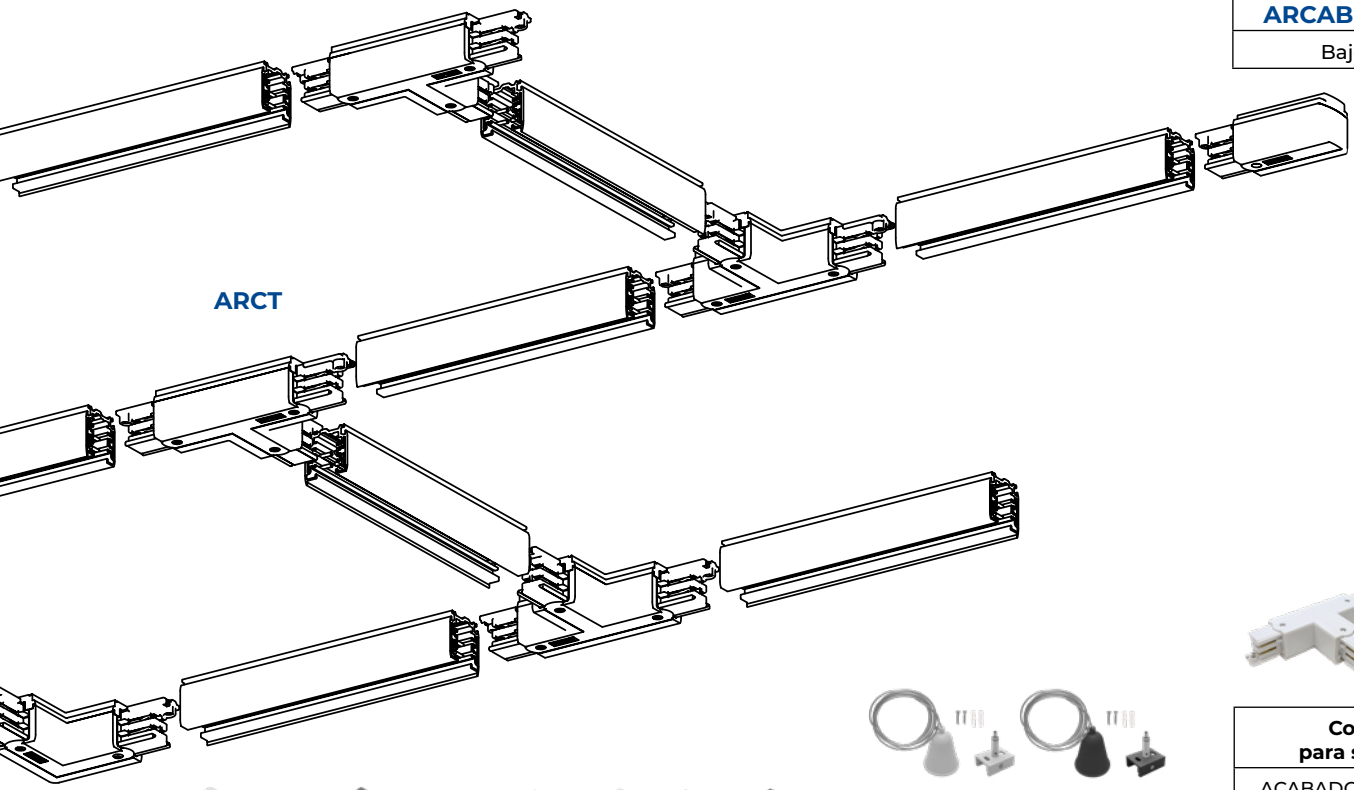

ARCI1

ARCT



Conector T para sobreponer	
ACABADO BLANCO	ACABADO NEGRO
ARCT1B	**ARCT1N**
POLARIDAD 	
ARCT2B	**ARCT2N**
POLARIDAD 	
ARCT3B	**ARCT3N**
POLARIDAD 	
ARCT4B	**ARCT4N**
POLARIDAD 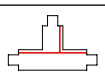	
Bajo pedido.	



Conector L para sobreponer	
ACABADO BLANCO	ACABADO NEGRO
ARCE1B	**ARCE1N**
POLARIDAD 	
ARCE2B	**ARCE2N**
POLARIDAD 	
Bajo pedido.	

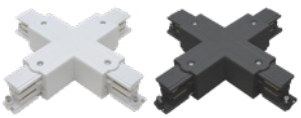

Conector X para sobreponer	
ACABADO BLANCO	ACABADO NEGRO
ARCCB	**ARCCN**
POLARIDAD 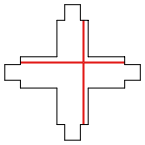	
Bajo pedido.	

Kit de suspensión	
ACABADO BLANCO	ACABADO NEGRO
ARS2MB	**ARS2MN**



Tapa final	
ACABADO BLANCO	ACABADO NEGRO
ARTFB	**ARTFN**

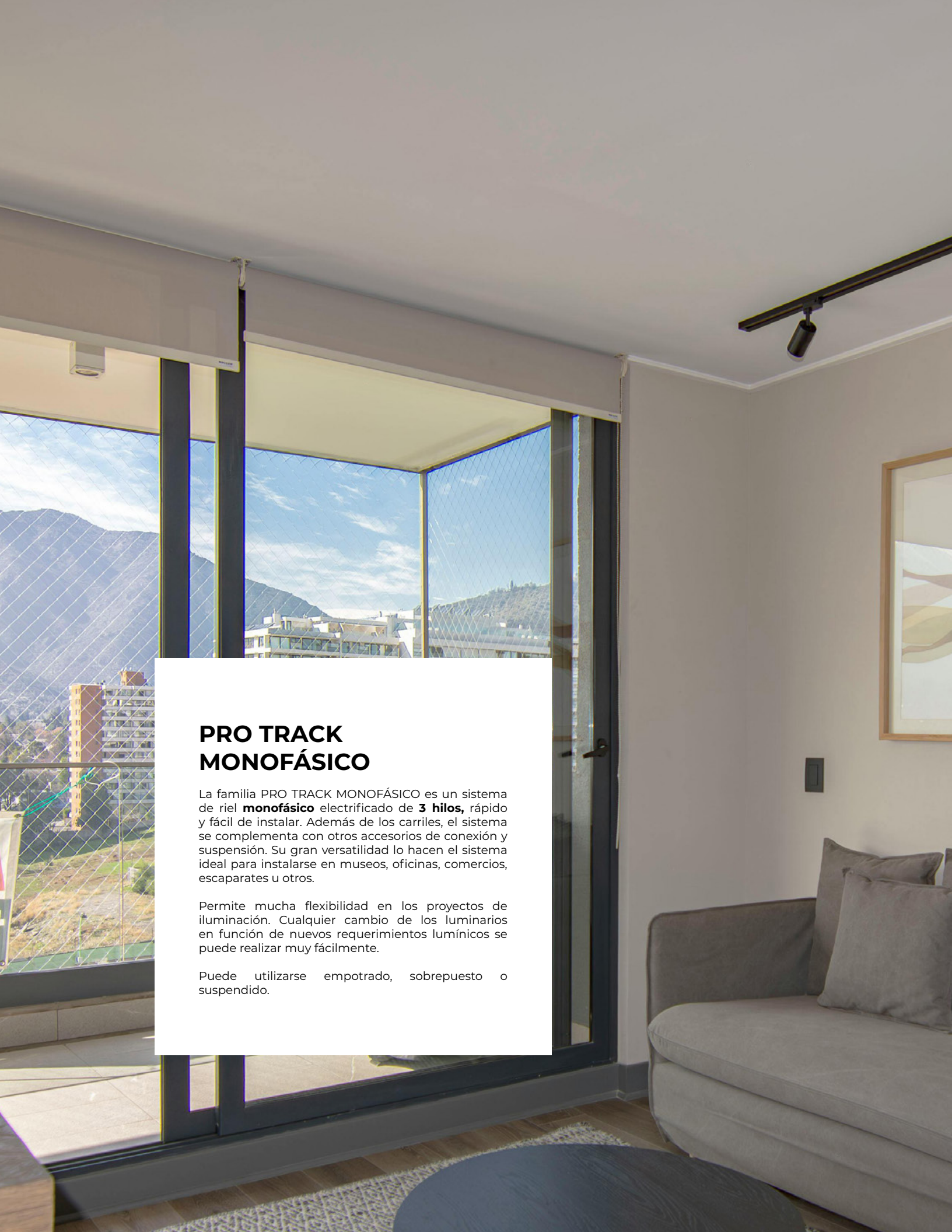

PRO TRACK MONOFÁSICO

La familia PRO TRACK MONOFÁSICO es un sistema de riel **monofásico** electrificado de **3 hilos,** rápido y fácil de instalar. Además de los carriles, el sistema se complementa con otros accesorios de conexión y suspensión. Su gran versatilidad lo hacen el sistema ideal para instalarse en museos, oficinas, comercios, escaparates u otros.

Permite mucha flexibilidad en los proyectos de iluminación. Cualquier cambio de los luminarios en función de nuevos requerimientos lumínicos se puede realizar muy fácilmente.

Puede utilizarse empotrado, sobrepuesto o suspendido.



Accesorios PRO TRACK MONOFÁSICO para instalación de empotrar



Riel de 2 m para empotrar	
	
ACABADO BLANCO	ACABADO NEGRO
ARME2MB	**ARME2MN**

Cada riel tiene un largo total de 2 m incluyendo su alimentador inicial y tapa final.



Conector L para empotrar	
ACABADO BLANCO	ACABADO NEGRO
ARMECLB	**ARMECLN**
POLARIDAD 	



Conector T para empotrar	
ACABADO BLANCO	ACABADO NEGRO
ARMECTB	**ARMECTN**
POLARIDAD 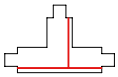	



Conector X para empotrar	
ACABADO BLANCO	ACABADO NEGRO
ARMECXB	**ARMECXN**
POLARIDAD 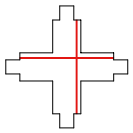	

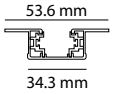

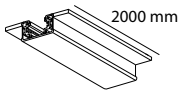

ARMETF

ARMCA

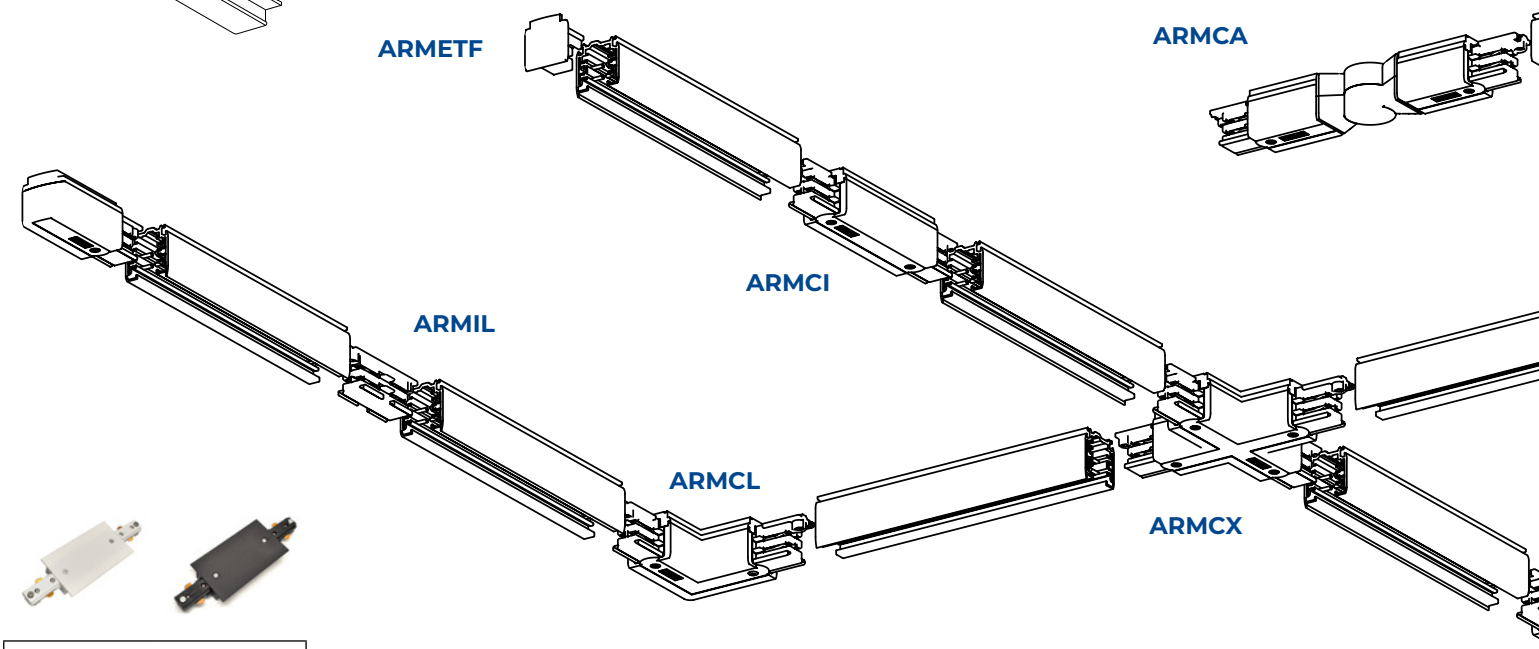

ARMCI

ARMIL

ARMCL

ARMCX

Alimentador central para empotrar	
ACABADO BLANCO	ACABADO NEGRO
ARMECIB	**ARMECIN**



Conector inicial para empotrar	
ACABADO BLANCO	ACABADO NEGRO
ARMECCB	**ARMECCN**
POLARIDAD 	



Tapa final para empotrar	
ACABADO BLANCO	ACABADO NEGRO
ARMETFB	**ARMETFN**



Conector lineal para empotrar / sobreponer	
ACABADO BLANCO	ACABADO NEGRO
ARMILB	**ARMILN**



Kit de instalación para empotrar
ACABADO ALUMINIO
ARMEGRP

Accesorios PRO TRACK MONOFÁSICO para instalación de sobreponer o suspender

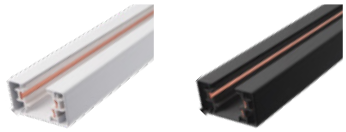

Riel de 2 m para sobreponer	
	
ACABADO BLANCO	ACABADO NEGRO
ARM2MB	**ARM2MN**

Cada riel tiene un largo total de 2 m incluyendo su alimentador inicial y tapa final.

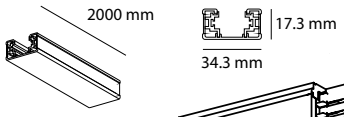



Conector L para sobreponer	
ACABADO BLANCO	ACABADO NEGRO
ARMCLB	**ARMCLN**
POLARIDAD 	



Conector T para sobreponer	
ACABADO BLANCO	ACABADO NEGRO
ARMCTB	**ARMCTN**
POLARIDAD 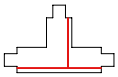	



Conector X para sobreponer	
ACABADO BLANCO	ACABADO NEGRO
ARMCXB	**ARMCXN**
POLARIDAD 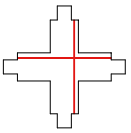	

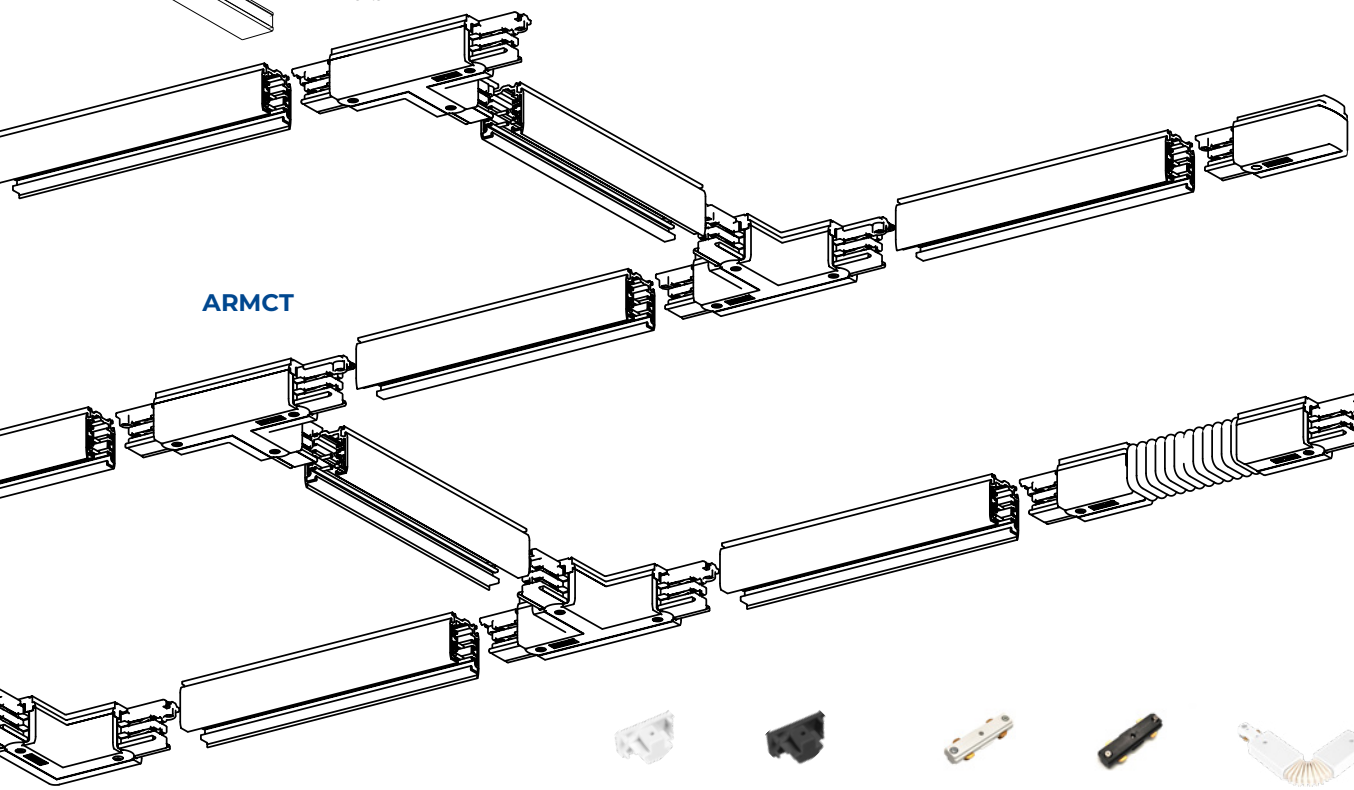

ARMECC

ARMCT

ARMCF

Tapa final para sobreponer	
ACABADO BLANCO	ACABADO NEGRO
ARMTFB	**ARMTFN**

Conector lineal para empotrar / sobreponer	
ACABADO BLANCO	ACABADO NEGRO
ARMILB	**ARMILN**

Conector flexible	
ACABADO BLANCO	ACABADO NEGRO
ARMCFB	**ARMCFN**



Conector inicial para sobreponer	
ACABADO BLANCO	ACABADO NEGRO
ARMCCB	**ARMCCN**
POLARIDAD 	



Conector articulado	
ACABADO BLANCO	ACABADO NEGRO
ARMCAB	**ARMCAN**



Alimentador central para sobreponer	
ACABADO BLANCO	ACABADO NEGRO
ARMCIB	**ARMCIN**



Kit de suspensión	
ACABADO BLANCO	ACABADO NEGRO
ARMSUSPB	**ARMSUSPN**



MAGNETO
MINI



Sistema de iluminación modular para proyectos residenciales y comerciales. MAGNETO MINI opera a bajo voltaje **24 VCD,** permitiendo su operación únicamente con protocolo ON/OFF.

Con solo 19 mm de alto y 16 mm de ancho, el riel MAGNETO MINI es ideal para quienes quieran crear un ambiente decorativo de vanguardia a sus proyectos.

ATMM2RN

Perfil magnético de aluminio de 1 m de largo (para medidas menores a 1 m de largo, consulta con tu asesor comercial). **Instalación empotrable**. Acabado color negro. Apto para instalación ON-OFF.

Accesorios incluidos:



x2 ATMMTFIN
Tapas finales



x3 ATMMGR
Grapas

Accesorios disponibles:



ATMMTFIN
Tapa final



ATMMGR
Grapa



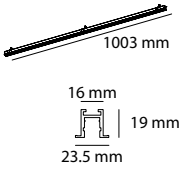

ATMM2SN

Perfil magnético de aluminio de 1 m de largo (para medidas menores a 1 m de largo, consulta con tu asesor comercial). **Instalación sobrepuesta o suspendida**. Acabado color negro. Apto para instalación ON-OFF.

Accesorios incluidos:



x2 ATMMTFIN
Tapas finales



x2 ATMMAN
Anclajes

Accesorios disponibles:



ATMMTFIN
Tapa final



ATMMSBN
Cánope



ATMMEBN
Cánope



ATMMSUSP
Suspensiones



ATMMAN
Anclaje

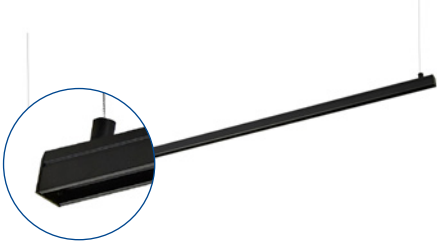

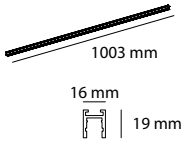

Luminarios MAGNETO MINI para riel.
Índice de protección IP 20. IRC >90. 24 Vcd. Sin atenuación. 50 000 hrs. de vida útil.

MAGNETO MINI

ATM40683N20

Luminario tipo downlight de 6 difusores. Fabricado en aluminio acabado negro.

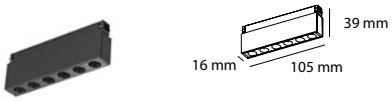

Potencia:	**6 W**
Flujo luminoso:	**331 Lm**
Ángulo de apertura incluido:	**30°**
Temperatura de color:	**3 000 K**

ATM41283N20

Luminario tipo downlight con de 12 difusores. Fabricado en aluminio acabado negro.



Potencia:	**12 W**
Flujo luminoso:	**577 Lm**
Ángulo de apertura incluido:	**30°**
Temperatura de color:	**3 000 K**

ATM91283N20

Luminario tipo downlight dirigible de 6 difusores. Fabricado en aluminio acabado negro.

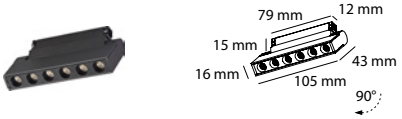

Potencia:	**6 W**
Flujo luminoso:	**331 Lm**
Ángulo de apertura incluido:	**30°**
Temperatura de color:	**3 000 K**

ATM91283N21

Luminario tipo downlight dirigible de 12 difusores. Fabricado en aluminio acabado negro.



Potencia:	**12 W**
Flujo luminoso:	**577 Lm**
Ángulo de apertura incluido:	**30°**
Temperatura de color:	**3 000 K**

ATM4121103N20

Luminario tipo lineal. Fabricado en aluminio acabado negro.

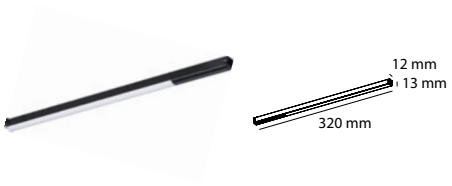

Potencia:	**5 W**
Flujo luminoso:	**158 Lm**
Ángulo de apertura incluido:	**120°**
Temperatura de color:	**3 000 K**

ATM4181103N20

Luminario tipo lineal. Fabricado en aluminio acabado negro.



Potencia:	**10 W**
Flujo luminoso:	**302 Lm**
Ángulo de apertura incluido:	**120°**
Temperatura de color:	**3 000 K**

ATM4241103N20

Luminario tipo lineal. Fabricado en aluminio acabado negro.



Potencia:	**15 W**
Flujo luminoso:	**424 Lm**
Ángulo de apertura incluido:	**120°**
Temperatura de color:	**3 000 K**

MAGNETO MINI

ATM97243N20

Luminario tipo proyector. Fabricado en aluminio acabado negro.



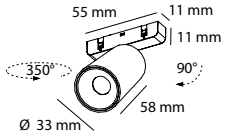

Potencia:	**3 W**
Flujo luminoso:	**150 Lm**
Ángulo de apertura incluido:	**24°**
Temperatura de color:	**3 000 K**

ATM912243N20

Luminario tipo proyector. Fabricado en aluminio acabado negro.



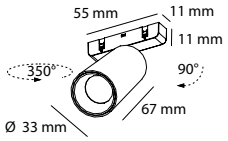

Potencia:	**5 W**
Flujo luminoso:	**399 Lm**
Ángulo de apertura incluido:	**30°**
Temperatura de color:	**3 000 K**

ATM4121103N21

Luminario tipo lineal de 12 difusores. Fabricado en aluminio acabado negro.



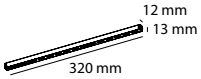

Potencia:	**6 W**
Flujo luminoso:	**259 Lm**
Ángulo de apertura incluido:	**90°**
Temperatura de color:	**3 000 K**

ATM261103N22

Luminario tipo esfera. Fabricado en aluminio acabado negro.



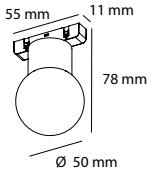

Potencia:	**3 W**
Flujo luminoso:	**145 Lm**
Ángulo de apertura incluido:	**150°**
Temperatura de color:	**3 000 K**

ATMN27243N21

Luminario tipo spot. Fabricado en aluminio y disponible en acabado negro o en rosa oro.



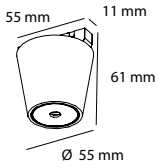

Potencia:	**3 W**
Flujo luminoso:	**104 Lm**
Ángulo de apertura incluido:	**30°**
Temperatura de color:	**3 000 K**

ATM261103N20

Luminario decorativo de suspender. Fabricado en aluminio acabado negro con rosa oro.



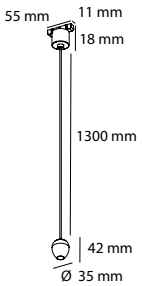

Potencia:	**3 W**
Flujo luminoso:	**94 Lm**
Ángulo de apertura incluido:	**20°**
Temperatura de color:	**3 000 K**

MAGNETO MINI

ATMN27243N20

Luminario tipo proyector suspendido. Fabricado en aluminio acabado negro.

Potencia:	**3 W**
Flujo luminoso:	**150 Lm**
Ángulo de apertura incluido:	**24°**
Temperatura de color:	**3 000 K**



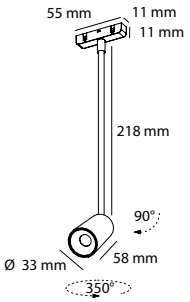

ATMMSBN

Cánope sobrepuesto. Acabado color negro.



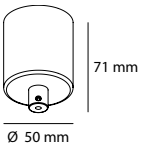

ATMMSIN

Esquinero interno sobrepuesto o suspendido. Acabado color negro. Incluye conectores mecánicos.



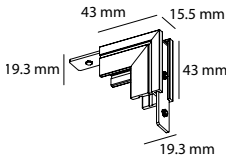

ATMMEBN

Cánope semiempotrado. Acabado color negro.



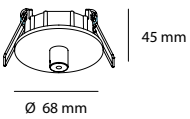

ATMMCON

Conector inicial. Acabado color negro.



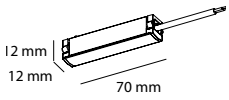

ATMMREN

Esquinero recto empotrado con ceja. Acabado color negro. Incluye conectores mecánicos.



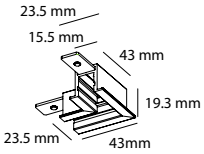

ATMMCLN

Conector eléctrico lineal RIEL a RIEL. Acabado color negro. Incluye conectores mecánicos.



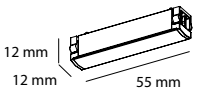

ATMMRIN

Esquinero interno empotrado con ceja. Acabado color negro. Incluye conectores mecánicos.



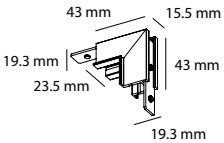

ATMMCCN

Conector eléctrico flexible de esquina RIEL a RIEL. Acabado color negro.



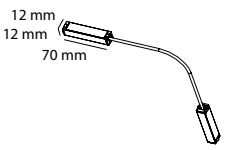

ATMMSEN

Esquinero recto sobrepuesto o suspendido. Acabado color negro. Incluye conectores mecánicos.



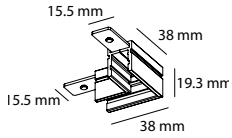

Drivers compatibles con MAGNETO MINI

- Voltaje de salida **24 Vcd.**
- Control ON/OFF.
- Protección de sobrecarga.
- Eficiencia **95%**
- Temperatura de operación **-30°C ~ +45°C.**



ADVU0024V050WCNDP00



ADVU0024V050WCNDP00



ADVU0024V100WCNDP00



ADVU0024V100WCNDP01



ADVU0024V150WCNDM01



ADVU0024V150WCNDM00



ADVU0024V200WCNDM00



ADVU0024V350WCNDM00

Referencia	Potencia	Voltaje de entrada	Corriente de Salida	Carcasa	IP	Factor de potencia	THD	Dimensiones (Ancho, alto, largo)
ADVU0024V050WCNDP00	50 W	100-277 Vca (50/60 Hz)	2,084 mA	Clase térmica 2 Plástico	IP 45	0.90	< 8%	46.5 x 29.5 x 140 mm
ADVU0024V060WCNDP00	60 W		2,500 mA		IP 67	0.98	< 15%	40 x 32 x 163 mm
ADVU0024V100WCNDP00	100 W		4,160 mA		IP 45	0.90	< 8%	60 x 35 x 180 mm
ADVU0024V100WCNDP01	100 W		4,200 mA		IP 67	0.98	< 15%	52 x 37 x 190 mm
ADVU0024V150WCNDM01	150 W		5,000 mA	Clase térmica 2 Metal				68 x 39 x 228 mm
ADVU0024V150WCNDM00	150 W		6,250 mA		IP 65	0.90	< 8%	74 x 45 x 229 mm
ADVU0024V200WCNDM00	200 W		8,330 mA					
ADVU0024V350WCNDM00	350 W		14,583 mA					

Croquis de instalación y conexión

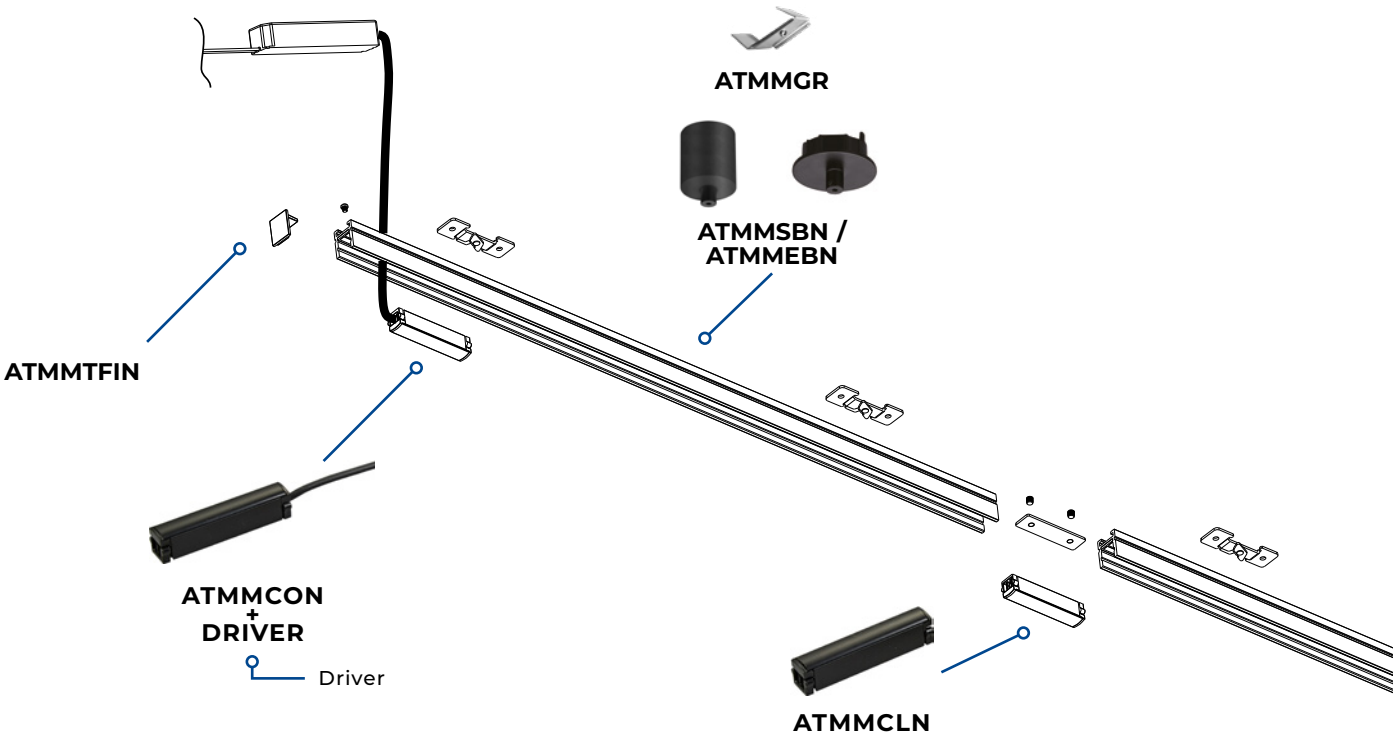

NOTA:
El conector lineal RIEL a RIEL **ATMMCLN** incluye: Conectores mecánicos.



ATMMCLN **Conectores mecánicos**

El conector en L RIEL a RIEL **ATMMRIN / ATMMSIN** incluye: Conectores mecánicos.



ATMMRIN / ATMMSIN **Conectores mecánicos**

El conector en L RIEL a RIEL **ATMMREN / ATMMSEN** incluye: Conectores mecánicos.

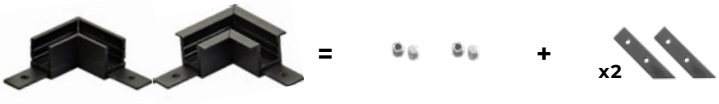

ATMMREN / ATMMSEN **Conectores mecánicos**

MAGNETO
MINI



ATMMRIN / ATMMSIN



ATMMCCN

ATMMTFIN



ATMMREN / ATMMSEN



MAGNETO
SLIM



Sistema de iluminación conformado por una estructura lineal de riel magnético modulada, permitiendo su instalación **empotrada, sobrepuesta o suspendida.** Cuenta con diferentes módulos de iluminación ambiental, decorativa y acento.

MAGNETO SLIM es un sistema que funciona a bajo voltaje **48 VCD,** funciona con driver ON/OFF y tiene opción de ser atenuable conectando los dos cables (0-10V+ y 0-10V-) del "ARM9" al controlador 0-10V.

ARM1

Perfil magnético de aluminio de 2 m de largo. **Instalación empotrable**. Acabado color negro. Apto para instalación ON-OFF y atenuable 0-10V.

Accesorios incluidos:



x2 ARM15
Tapas finales

x2 ARM12
Tapas ciegas

Accesorios disponibles:



ARM15
Tapa final

ARM12
Tapa ciega



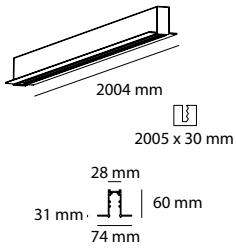

ARM2

Perfil magnético de aluminio de 2 m de largo. **Instalación sobrepuesta o suspendida.** Acabado color negro. Apto para instalación ON-OFF y atenuable 0-10V.

Accesorios incluidos:



x2 ARM15
Tapas finales

Accesorios disponibles:



ARM15
Tapa final



ARM16
Kit de suspensión



ARM12
Tapa ciega



ARM13
Grapa



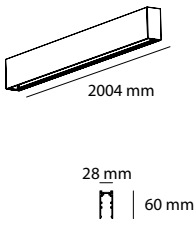

Luminarios MAGNETO SLIM para riel.
Índice de protección IP 20. IRC >90. 48 Vcd. **Atenuación disponible 0-10V.** 50 000 hrs. de vida útil.

MAGNETO SLIM

AIR130N01 / AIR140N01

Luminario tipo downlight de 6 difusores.
Fabricado en aluminio acabado negro.



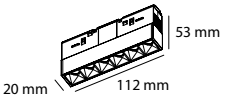

Potencia:	**9 W**			
Ángulo de apertura incluido:	**24°**			
Temperatura de color y flujo luminoso:	3 000 K	**693 Lm**	4 000 K	**748 Lm**

AIR230N01 / AIR240N01

Luminario tipo downlight con de 12 difusores.
Fabricado en aluminio acabado negro.



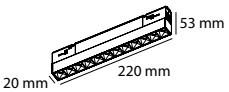

Potencia:	**18 W**			
Ángulo de apertura incluido:	**24°**			
Temperatura de color y flujo luminoso:	3 000 K	**1,711 Lm**	4 000 K	**1,746 Lm**

AIR330N01 / AIR340N01

Luminario tipo downlight dirigible de 6 difusores.
Fabricado en aluminio acabado negro.



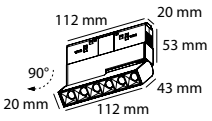

Potencia:	**9 W**			
Ángulo de apertura incluido:	**24°**			
Temperatura de color y flujo luminoso:	3 000 K	**693 Lm**	4 000 K	**748 Lm**

AIR330N02 / AIR340N02

Luminario tipo downlight dirigible de 12 difusores.
Fabricado en aluminio acabado negro.



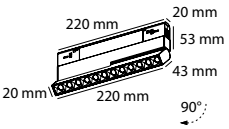

Potencia:	**18 W**			
Ángulo de apertura incluido:	**24°**			
Temperatura de color y flujo luminoso:	3 000 K	**1,711 Lm**	4 000 K	**1,746 Lm**

AIR430N01 / AIR440N01

Luminario tipo lineal.
Fabricado en aluminio acabado negro.



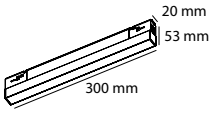

Potencia:	**9 W**			
Ángulo de apertura incluido:	**110°**			
Temperatura de color y flujo luminoso:	3 000 K	**927 Lm**	4 000 K	**1,001 Lm**

AIR530N01 / AIR540N01

Luminario tipo lineal.
Fabricado en aluminio acabado negro.



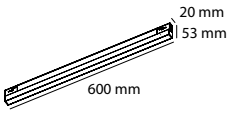

Potencia:	**15 W**			
Ángulo de apertura incluido:	**110°**			
Temperatura de color y flujo luminoso:	3 000 K	**1,545 Lm**	4 000 K	**1,669 Lm**

AIR630N01 / AIR640N01

Luminario tipo lineal.
Fabricado en aluminio acabado negro.



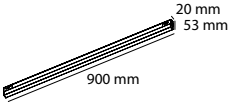

Potencia:	**25 W**			
Ángulo de apertura incluido:	**110°**			
Temperatura de color y flujo luminoso:	3 000 K	**2,575 Lm**	4 000 K	**2,781 Lm**

MAGNETO SLIM

AIR730N01 / AIR740N01

Luminario tipo spot.
Fabricado en aluminio acabado negro.

Potencia:	**7 W**			
Ángulo de apertura incluido:	**24°**			
Temperatura de color y flujo luminoso:	3 000 K	**651 Lm**	4 000 K	**703 Lm**



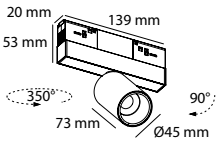

AIR830N01 / AIR840N01

Luminario tipo spot.
Fabricado en aluminio acabado negro.

Potencia:	**12 W**			
Ángulo de apertura incluido:	**24°**			
Temperatura de color y flujo luminoso:	3 000 K	**1,500 Lm**	4 000 K	**1,620 Lm**



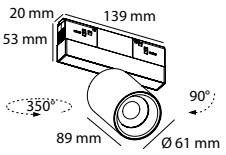

AIR730N02 / AIR740N02

Luminario tipo spot.
Fabricado en aluminio acabado negro.

Potencia:	**9 W**			
Ángulo de apertura incluido:	**8°**			
Temperatura de color y flujo luminoso:	3 000 K	**443 Lm**	4 000 K	**478 Lm**



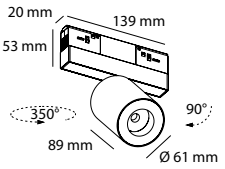

AIR830N02 / AIR840N02

Luminario tipo spot con difusor de panel antideslumbrante.
Fabricado en aluminio acabado negro.

Potencia:	**25 W**			
Ángulo de apertura incluido:	**35°**			
Temperatura de color y flujo luminoso:	3 000 K	**1,925 Lm**	4 000 K	**2,079 Lm**



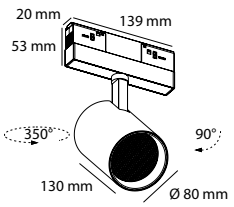

AIR730N03 / AIR740N03 / AIR730R03 / AIR740R03

Luminario tipo spot.
Fabricado en aluminio y disponible en acabado negro (N03) o en rosa oro (R03).

Potencia:	**12 W**			
Ángulo de apertura incluido:	**35°**			
Temperatura de color y flujo luminoso:	3 000 K	**847 Lm**	4 000 K	**915 Lm**



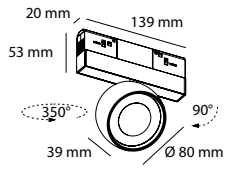

AIR830N03 / AIR840N03 / AIR830R03 / AIR840R03

Luminario tipo spot.
Fabricado en aluminio y disponible en acabado negro (N03) o en rosa oro (R03).

Potencia:	**18 W**			
Ángulo de apertura incluido:	**35°**			
Temperatura de color y flujo luminoso:	3 000 K	**1,443 Lm**	4 000 K	**1,558 Lm**



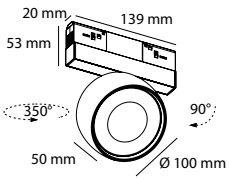

AIR730N04 / AIR740N04

Luminario tipo spot zoom con ángulo de apertura ajustable.
Fabricado en aluminio acabado negro.

Potencia:	**12 W**			
Ángulo de apertura incluido:	**15-60°**			
Temperatura de color y flujo luminoso:	3 000 K	**721 Lm**	4 000 K	**779 Lm**



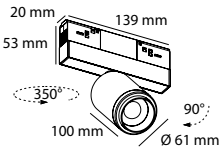

MAGNETO SLIM

AIR830N04 / AIR840N04

Luminario tipo spot zoom con ángulo de apertura ajustable.
Fabricado en aluminio acabado negro.

Potencia:	**18 W**			
Ángulo de apertura incluido:	**15-60°**			
Temperatura de color y flujo luminoso:	**3 000 K**	**1,253 Lm**	**4 000 K**	**1,353 Lm**



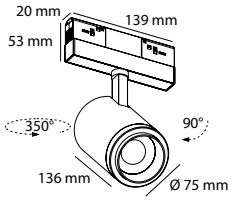

AIR830N05 / AIR840N05

Luminario tipo wall washer.
Fabricado en aluminio acabado negro.

Potencia:	**18 W**			
Ángulo de apertura incluido:	**30x50°**			
Temperatura de color y flujo luminoso:	**3 000 K**	**979 Lm**	**4 000 K**	**1,057 Lm**



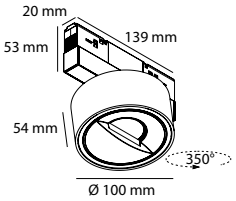

ATM261103N01 / ATM261104N01

Luminario decorativo de suspender.
Fabricado en aluminio acabado negro con rosa oro.

Potencia:	**5 W**			
Ángulo de apertura incluido:	**20°**			
Temperatura de color y flujo luminoso:	**3 000 K**	**544 Lm**	**4 000 K**	**588 Lm**



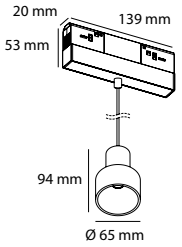

ARM3

Esquina de empotrar. Acabado color negro.



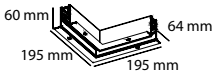

ARM4

Esquina INTERNA de empotrar. Acabado color negro.



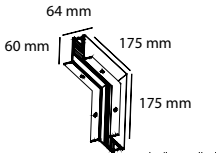

ARM5

Esquina EXTERNA de empotrar. Acabado color negro.



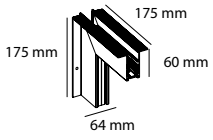

ARM6

Esquina de sobreponer / suspender. Acabado color negro.



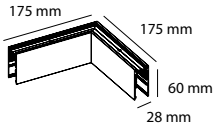

ARM7

Esquina INTERNA de sobreponer / suspender. Acabado color negro.



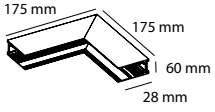

ARM8

Esquina EXTERNA de sobreponer / suspender. Acabado color negro.



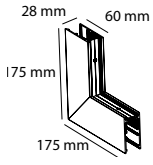

MAGNETO SLIM

ARM9
Conector inicial. Acabado color negro.

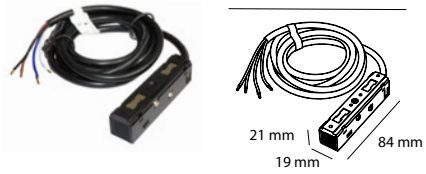

ARM10
Conector eléctrico lineal RIEL a RIEL. Acabado color negro. Incluye x1 ARM14 y x2 ATMTSRCN.

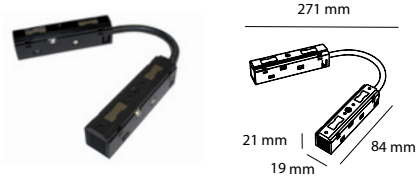

ARM11
Conector eléctrico flexible de esquina RIEL a RIEL. Acabado color negro. Incluye x2 ARM14 y x4 ATMTSRCN.

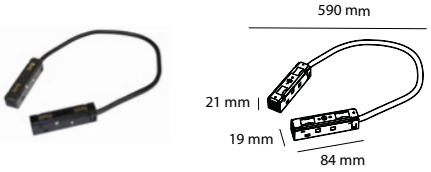

ARM12
Tapa ciega. Acabado color negro.



ARM13
Bracket de instalación. Acabado color negro.

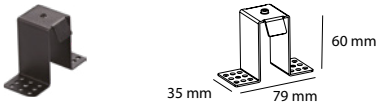

ARM14
Conector mecánico superior. Acabado color negro.



ARM15
Tapa final de riel. Acabado color negro.

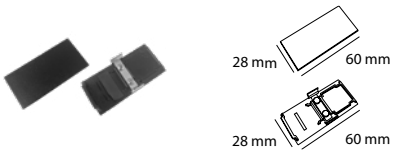

ARM16
Cánope para suspensión. Acabado color negro. Incluye 1 cánope y 2 suspensiones de acero.

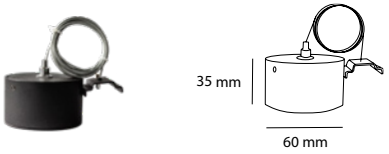

ATMTSRCN
Conector inferior. Acabado color negro.

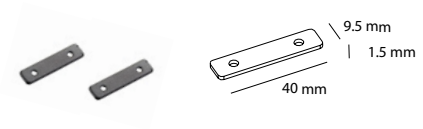

Drivers compatibles con MAGNETO SLIM

- Voltaje de salida **48 Vcd.**
- Control ON/OFF.
- Protección de sobrecarga.
- Eficiencia **95%**
- Temperatura de operación **-30°C ~ +45°C.**



ADVU0048V060WCNDP00



ADVU0048V100WCNDM00



ADVU0048V150WCNDP00



ADVB0048V200WCNDM00



ADVB0048V350WCNDM00

Referencia	Potencia	Voltaje de entrada	Corriente de Salida	Carcasa	IP	Factor de potencia	THD	Dimensiones (Ancho, alto, largo)
ADVU0048V060WCNDP00	60 W	100-277 Vca (50/60 Hz)	1,250 mA	Clase térmica 2 Plástico	IP 67	0.98	< 8%	43 x 52 x 163 mm
ADVU0048V100WCNDM00	100 W		2,083 mA	Clase térmica 2 Metal	IP 65	0.90	< 15%	74 x 45 x 229 mm
ADVU0048V150WCNDP00	150 W		3,125 mA	Clase térmica 2 Aluminio		0.95	-	68 x 39 x 228 mm
ADVB0048V200WCNDM00	200 W	100-240 Vca (50/60 Hz)	4,160 mA		IP 20			115 x 30 x 215 mm
ADVB0048V350WCNDM00	350 W		7,290 mA					

Croquis de instalación y conexión

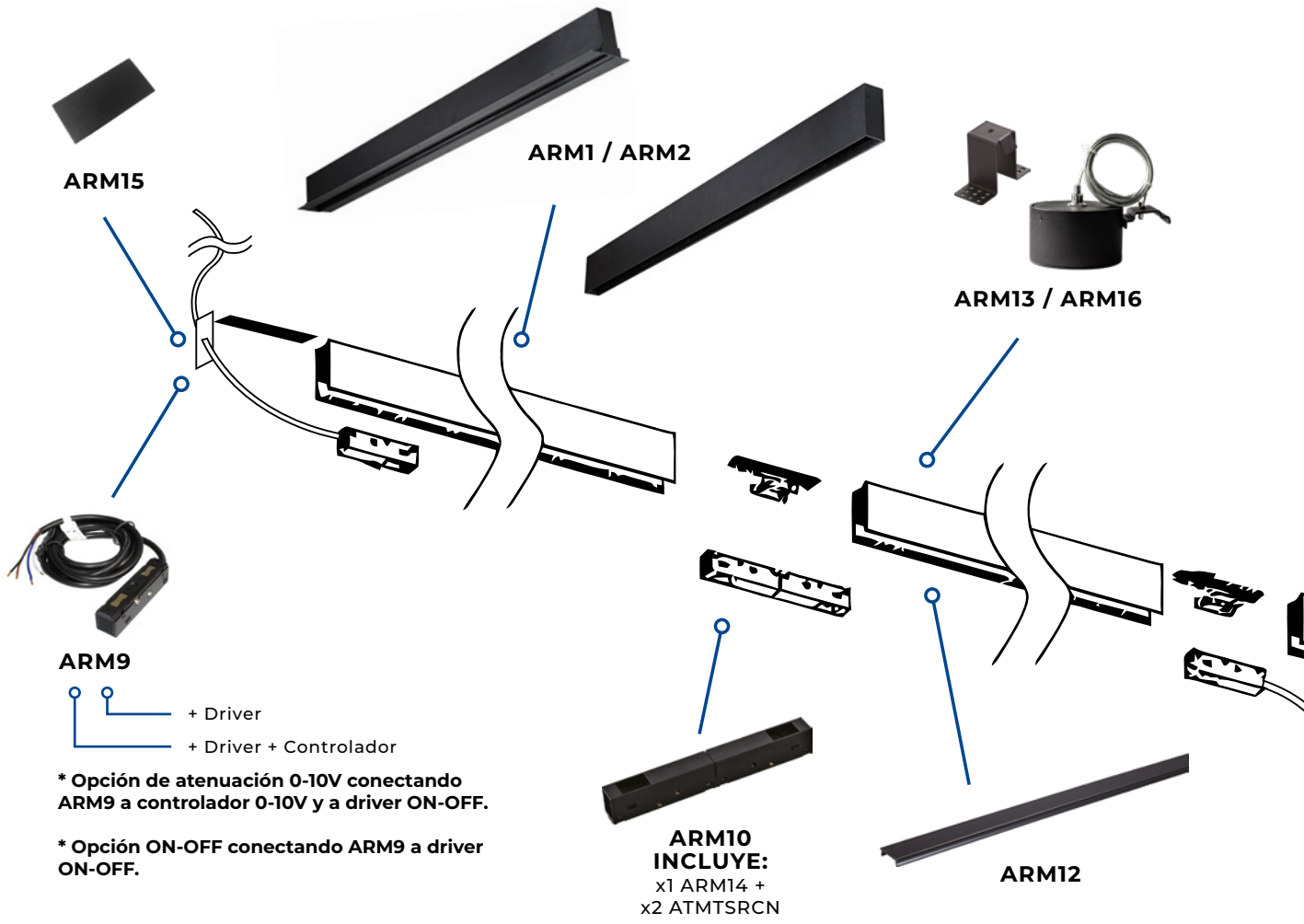

NOTA:
El conector lineal RIEL a RIEL **ARM10** incluye:
x1 conector mecánico superior **ARM14**
x2 conectores mecánicos inferiores **ATMTSRCN**



El conector flexible de esquina RIEL a RIEL **ARM11** incluye:
x2 conectores mecánicos superiores **ARM14**
x4 conectores mecánicos inferiores **ATMTSRCN**



MAGNETO
SLIM



ARM4 / ARM7



ARM11
Incluye:
2 x ARM14 +
4 x ATMTSRCN



ARM15

ARM5 / ARM8



ARM3 / ARM6

MASS

Módulo LED compatible para instalar en marco de aluminio.

- Cuerpo fabricado en aluminio.
- Potencias **7 / 11 / 15 W.**
- IP **20.**
- IRC **>90.**
- Ángulo de apertura incluido tipo medio **(40°)** y disponibles tipo puntual **(15°)** y medio **(24 / 60°).**
- Atenuaciones disponibles en **0-10V y TRIAC.**
- **100-277 Vca** (50/60 Hz).
- **50 000** hrs. de vida útil.



ACABADO DISPONIBLE



ALUMINIO

7 / 11 W

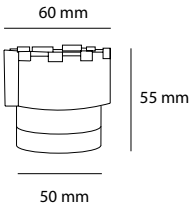

15 W

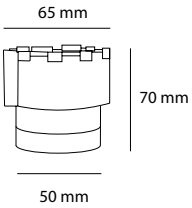

MASS



GU10





AMLA

ÁNGULO DE APERTURA INCLUIDO



MEDIO

ÁNGULOS DE APERTURA DISPONIBLES



PUNTUAL MEDIO

ACCESORIOS

AAMLA15	15°
AAMLA24	24°
AAMLA60	60°

Configurador de producto

MODELO		K		ATENUACIÓN	
Ej: MLA73 **MLA7**		**3**			
MLA7	**7** W	**3**	3 000 K	Dejar vacío	ON/OFF
MLA11	**11** W			**O**	0-10V
MLA15	**15** W	**4**	4 000 K	**C**	TRIAC

RELACIÓN DE FLUJOS (LÚMENES)		
W	**K**	
	3 000 K	4 000 K
7 W	822	904
11 W	1,273	1,413
15 W	1,700	1,840

* Los marcos de aluminio AMLA son compatibles con el módulo LED MASS y/o con una lámpara GU10 colocando el accesorio "socket" correspondiente (el módulo MASS y la lámpara no están incluidas).

MASS EVO

Módulo LED compatible para instalar en marco de aluminio.

- Cuerpo fabricado en aluminio.
- **Cuenta con switch de selección de temperatura de color cálido y neutro.**
- Potencias **7 / 10 W.**
- IP **20.**
- IRC **>90.**
- Ángulo de apertura incluido tipo ajustable **(18 / 26 / 36 / 45°)**.
- Atenuable en **TRIAC.**
- **110 Vca** (50/60 Hz).
- **50 000** hrs. de vida útil.



ACABADO DISPONIBLE



NEGRO
CON REFLECTOR BLANCO

7 W

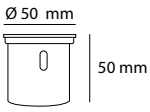

10 W

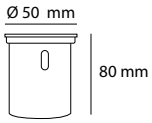

MASS EVO **GU10**





AMLA

ÁNGULO DE APERTURA INCLUIDO

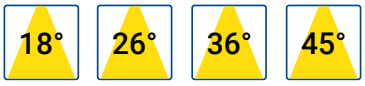

AJUSTABLE



PESTAÑAS DE APERTURA DE ÁNGULO



ACCESORIO

AARD10107N
ARILLO NEGRO
INTERCAMBIABLE

ACABADO NEGRO CON REFLECTOR BLANCO	CCT 2 700 K / 3 000 K / 4 000 K
7 W	**AIT10624CB**
10 W	**AIT10724CB**

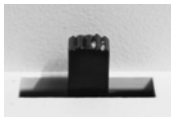

CON SWITCH DE SELECCIÓN DE TEMPERATURA

RELACIÓN DE FLUJOS (LÚMENES)			
W	**K**		
	2 700 K	3 000 K	4 000 K
7 W	550-600		
10 W	864-1003		

* Temperatura de color seleccionable.
** Los marcos de aluminio AMLA son compatibles con el módulo LED MASS EVO y/o con una lámpara GU10 colocando el accesorio "socket" correspondiente (el módulo MASS EVO y la lámpara no están incluidas).

AMLA114B Blanco

Marco MASS **premium**. Cuerpo fabricado en fundición de aluminio. Acabado en color blanco. **Orientable 20°.** Corte cuadrado de 84 mm² en plafón. Si lo requiere, se puede incluir el socket con base GU10.

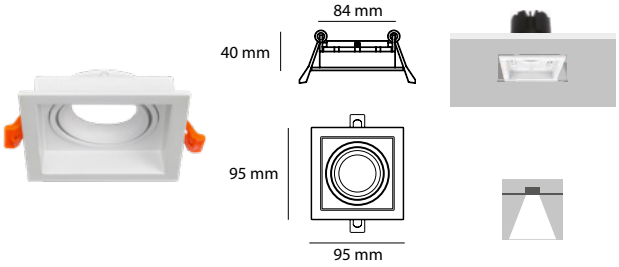

AMLA117B Blanco

AMLA117N Negro

Marco MASS **premium**. Cuerpo fabricado en fundición de aluminio. Acabados disponibles en color blanco o negro. **Orientable 20°.** Corte circular de 90 mm en plafón. Si lo requiere, se puede incluir el socket con base GU10.

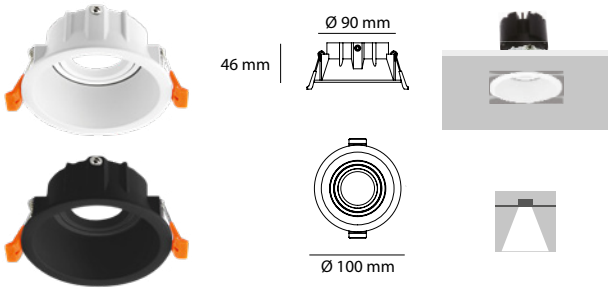

AMLA120B Blanco

AMLA120N Negro

Marco MASS **premium**. Cuerpo fabricado en fundición de aluminio. Acabados disponibles en color blanco o negro. **Orientable 20°.** Corte cuadrado de 94 mm² en plafón. Si lo requiere, se puede incluir el socket con base GU10.

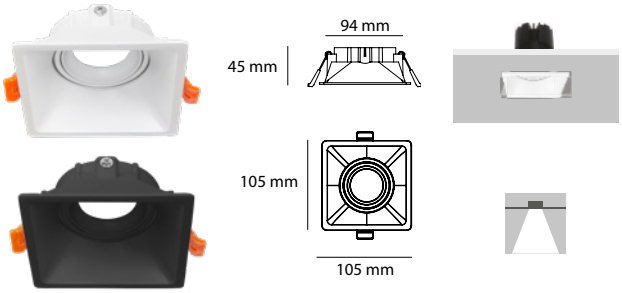

AMLA124B Blanco

AMLA124N Negro

Marco MASS **premium**. Cuerpo fabricado en fundición de aluminio. Acabados disponibles en color blanco o negro. **Orientable 20°.** Corte circular de 83 mm en plafón. Si lo requiere, se puede incluir el socket con base GU10.

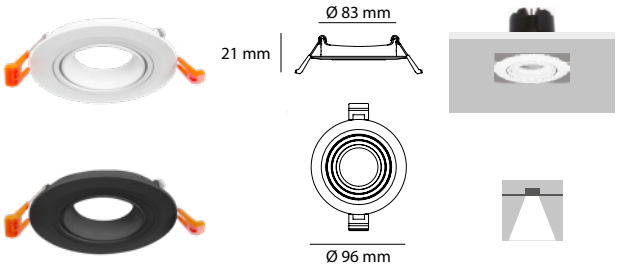

AMLA130B Blanco

Marco MASS **premium**. Cuerpo fabricado en fundición de aluminio. Acabado en color blanco. **Orientable 20°.** Corte circular de 70 mm en plafón. Si lo requiere, se puede incluir el socket con base GU10.

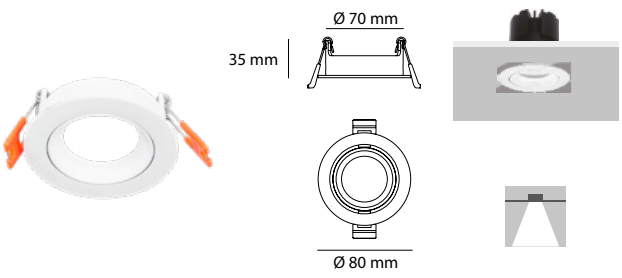

AMLA131B Blanco

Marco MASS **premium**. Cuerpo fabricado en fundición de aluminio. Acabado en color blanco con interior cromo. **Orientable 20°.** Corte circular de 73 mm en plafón. Si lo requiere, se puede incluir el socket con base GU10.

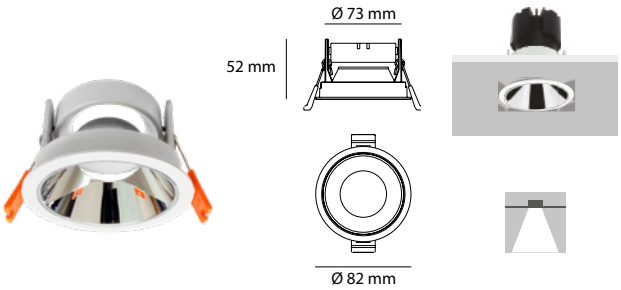

AMLA133B Blanco

Marco MASS **premium** wall washer. Cuerpo fabricado en fundición de aluminio. Acabado en color blanco. **Orientable 20°.** Corte circular de 70 mm en plafón. Si lo requiere, se puede incluir el socket con base GU10.

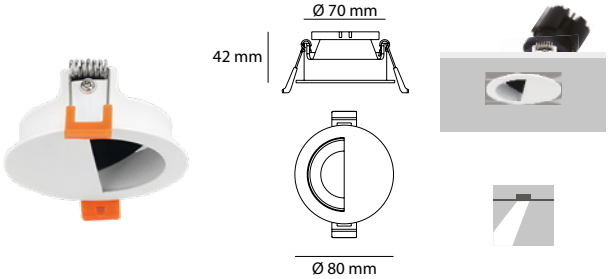

AMLA134B Blanco

Marco MASS **premium** wall washer. Cuerpo fabricado en fundición de aluminio. Acabado en color blanco. **Orientable 20°.** Corte circular de 70 mm en plafón. Si lo requiere, se puede incluir el socket con base GU10.

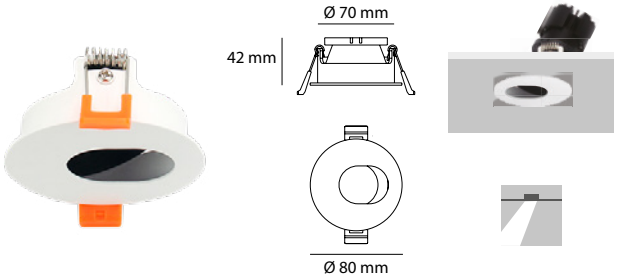

AMLA135B Blanco

AMLA135N Negro

Marco MASS **premium**. Cuerpo fabricado en fundición de aluminio. Acabado en color blanco. **Orientable 20°.** Corte circular de 70 mm en plafón. Si lo requiere, se puede incluir el socket con base GU10.

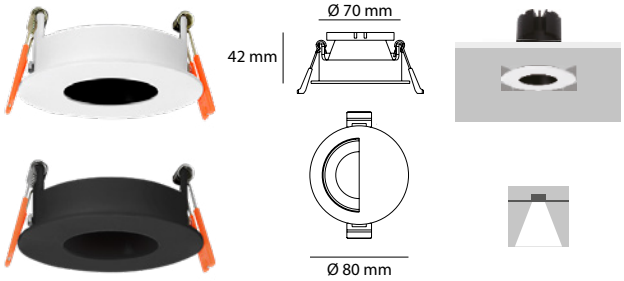

AMLA139B Blanco

Marco MASS **premium**. Cuerpo fabricado en fundición de aluminio. Acabado en color blanco. **Orientable 20°.** Corte cuadrado de 80 mm en plafón. Si lo requiere, se puede incluir el socket con base GU10.

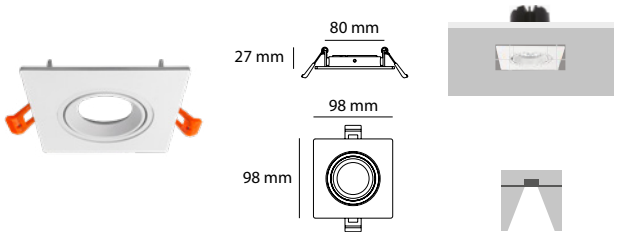

AMLA145B Blanco

Marco MASS **premium**. Cuerpo fabricado en fundición de aluminio. Acabado en color blanco. **Orientable 20°.** Corte circular de 78 mm en plafón. Si lo requiere, se puede incluir el socket con base GU10.

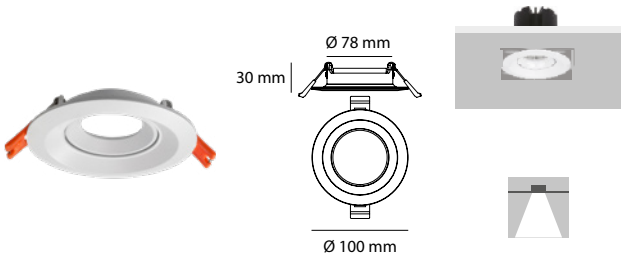

AMLA603B Blanco

AMLA603N Negro

Marco MASS.
Cuerpo fabricado en policarbonato. Acabados disponibles en color blanco o negro. Corte circular de 70 mm en plafón. Incluye socket con base GU10.

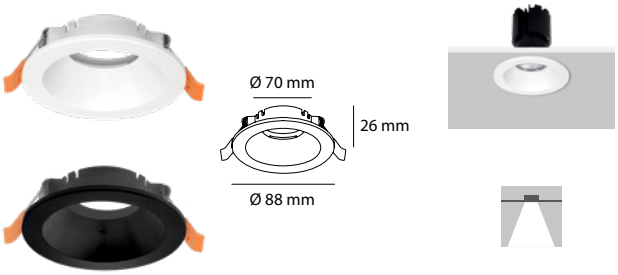

AMLA203B Blanco

Marco MASS. Cuerpo fabricado en fundición de aluminio. Acabado en color blanco con interior cromo. **Orientable 20°.** Corte circular de 60 mm en plafón. Incluye socket con base GU10.

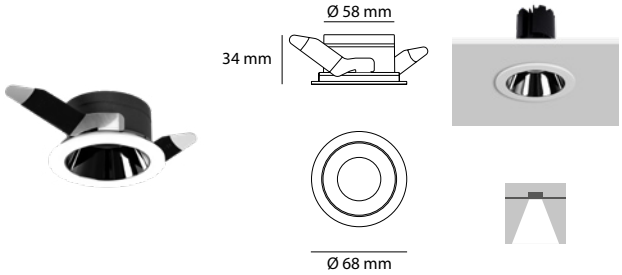

AMLA608B Blanco

AMLA608N Negro

Marco MASS.
Cuerpo fabricado en fundición de aluminio. Acabados disponibles en color blanco o negro. **Orientable 20°.** Corte circular de 71 mm en plafón. Incluye socket con base GU10.

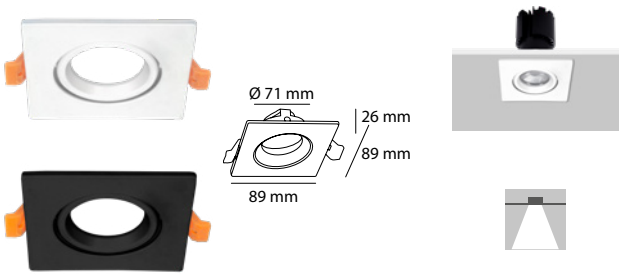

AMLA608RB Blanco

AMLA608RN Negro

Marco MASS.
Cuerpo fabricado en fundición de aluminio. Acabados disponibles en color blanco o negro. **Orientable 20°.** Corte circular de 70 mm en plafón. Incluye socket con base GU10.

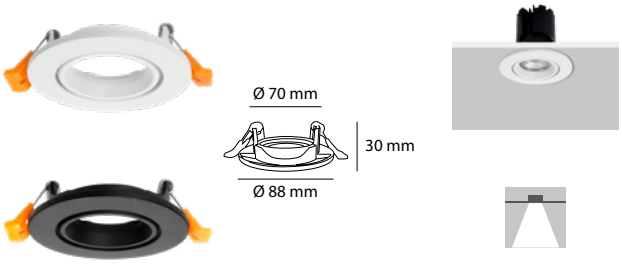

AMLA609B Blanco

AMLA609N Negro

Marco MASS.
Cuerpo fabricado en fundición de aluminio. Acabados disponibles en color blanco o negro. **Orientable 20°.** Corte circular de 88 mm en plafón. Incluye socket con base GU10.

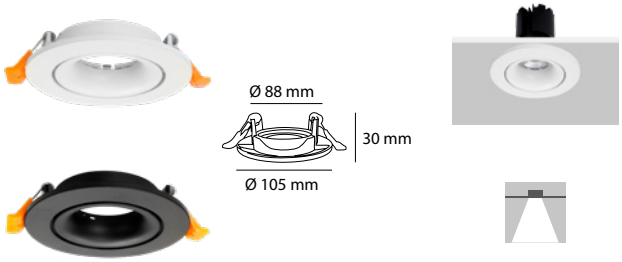

AMLA610B Blanco

AMLA610N Negro

Marco MASS.
Cuerpo fabricado en fundición de aluminio. Acabados disponibles en color blanco o negro. Corte circular de 72 mm en plafón. Incluye socket con base GU10.

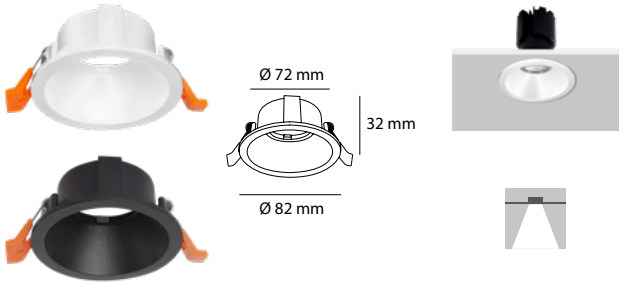

AMLA611B Blanco

AMLA611N Negro

Marco MASS. Cuerpo fabricado en fundición de aluminio. Acabados disponibles en color blanco o negro. **Orientable 20°.** Corte cuadrado de 91 mm² en plafón. Incluye socket con base GU10.

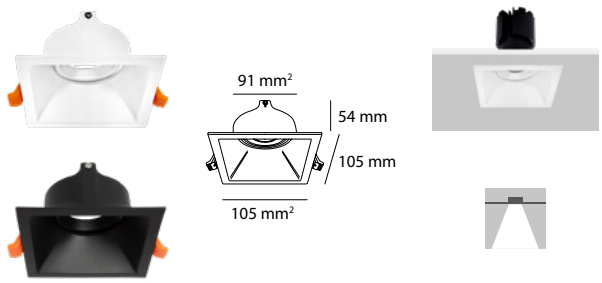

AMLA6112B Blanco

AMLA6112N Negro

Marco doble MASS. Cuerpo fabricado en fundición de aluminio. Acabados disponibles en color blanco o negro. **Orientable 20°.** Corte de 185 x 94 mm en plafón. Incluye sockets con base GU10.

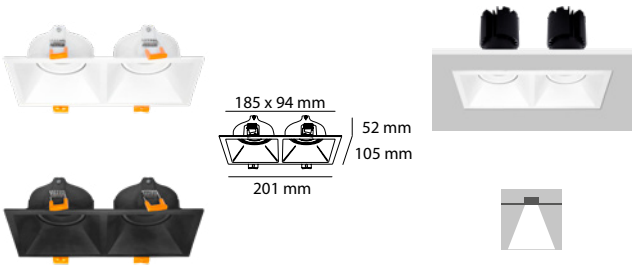

AMLA612B Blanco

AMLA612N Negro

Marco MASS. Cuerpo fabricado en fundición de aluminio. Acabados disponibles en color blanco o negro. Corte circular de 66 mm en plafón. Incluye socket con base GU10. Incluye socket con base GU10.

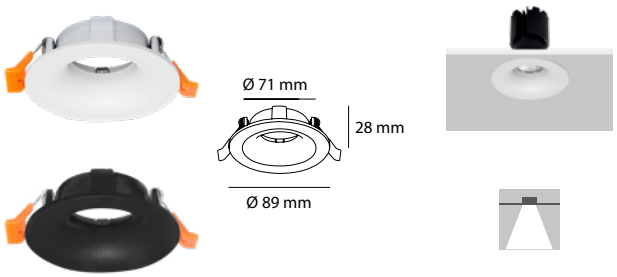

AMLA813B Blanco

AMLA813N Negro

Marco MASS. Cuerpo fabricado en fundición de aluminio. Acabados disponibles en color blanco o negro. Corte circular de 72 mm en plafón. Incluye socket con base GU10.

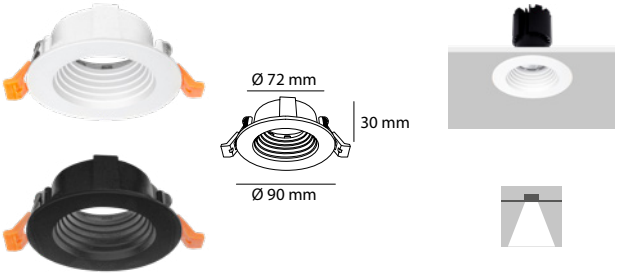

AMLA819B Blanco interior cobre

AMLA819N Negro interior cobre

Marco MASS. Cuerpo fabricado en fundición de aluminio. Acabado disponible en color blanco interior cobre o negro interior cobre. Corte circular de 70 mm en plafón. Incluye socket con base GU10.

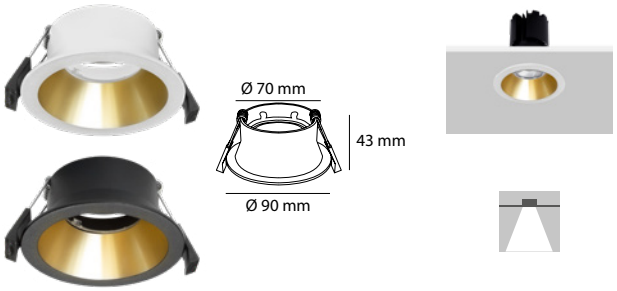

AMLA902B Blanco

AMLA902N Negro

Marco MASS. Cuerpo fabricado en fundición de aluminio. Acabados disponibles en color blanco o negro. Corte circular de 93 mm en plafón. Incluye socket con base GU10.

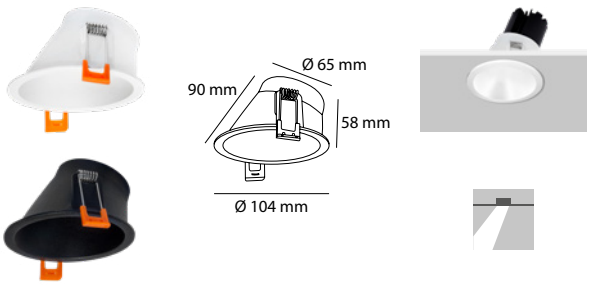

AMLA907BN Blanco interior negro

Marco MASS. Cuerpo fabricado en fundición de aluminio y policarbonato. Acabado en color blanco interior negro. **Orientable 20°.** Corte cuadrado de 93 mm² en plafón. Incluye socket con base GU10.

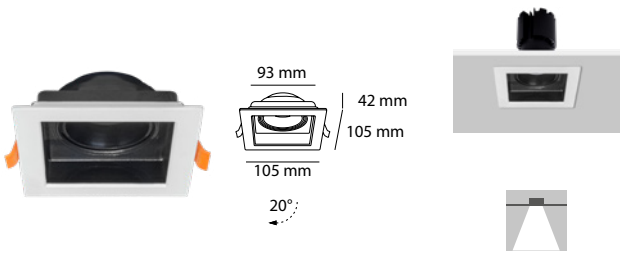

AMLA9072BN Blanco interior negro

Marco doble MASS. Cuerpo fabricado en fundición de aluminio y policarbonato. Acabado en color blanco interior negro. **Orientable 20°.** Corte de 175 x 93 mm en plafón. Incluye sockets con base GU10.

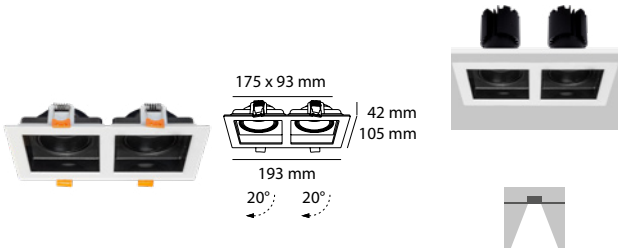

AMLA908B Blanco

AMLA908N Negro

Marco MASS. Cuerpo fabricado en policarbonato. Acabados disponibles en color blanco o negro. **Orientable 20°.** Corte circular de 75 mm en plafón. Incluye socket con base GU10.

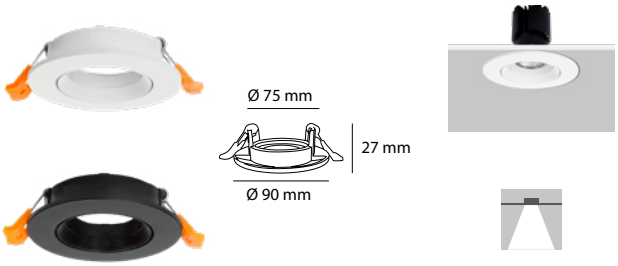

AMLA918N Negro interior cobre

Marco MASS. Cuerpo fabricado en fundición de aluminio. Acabado disponible en color negro interior cobre. Corte circular de 62 mm en plafón. Incluye socket con base GU10. No compatible con modelo MASS.

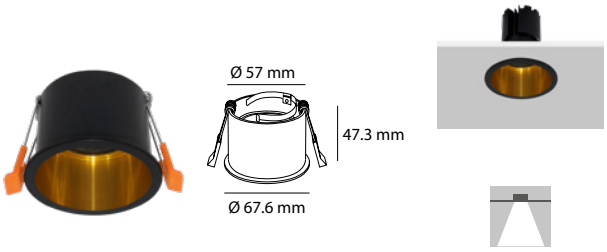





CILINDAR

The Retrofit Collection

Luminario retrofit de sobreponer en techo.

- Cuerpo fabricado en aluminio.
- **Utiliza una lámpara de socket GU10 con potencia máxima de 7 W.**
- IP **20.**
- **100-240 Vca** (50/60 Hz).



7 W máx.

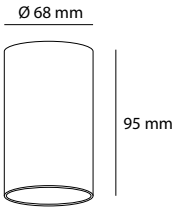

ACABADOS DISPONIBLES

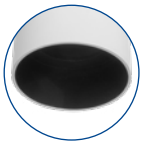

BLANCO INTERIOR
NEGRO



NEGRO INTERIOR
NEGRO

SOCKET

GU10

GU10

ACABADO BLANCO INTERIOR NEGRO	
7 W máx.	**AIT2630B01**

ACABADO NEGRO INTERIOR NEGRO	
7 W máx.	**AIT2630N01**

* Este luminario requiere una lámpara de socket GU10 no incluida.



CORA

The Retrofit Collection

Luminario retrofit de empotrar en techo.

- Cuerpo fabricado en aluminio con difusor opalino.
- **Utiliza una lámpara de socket GU10 con potencia máxima de 13 W.**
- IP **20.**
- **100-240 Vca** (50/60 Hz).



13 W máx.

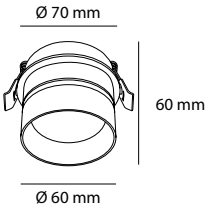

ACABADOS DISPONIBLES



BLANCO

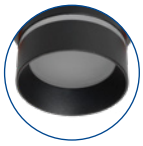

NEGRO

SOCKET

GU10

GU10

ACABADO BLANCO	
13 W máx.	**AIT2830B02**

ACABADO NEGRO	
13 W máx.	**AIT2830N02**

* Este luminario requiere una lámpara de socket GU10 no incluida. Compatible con módulos MASS.



CUBE

The Retrofit Collection

Luminario retrofit de sobreponer en techo.

- Cuerpo fabricado en aluminio. Disponible con una o dos salidas de luz.
- **Utiliza lámparas de socket GU10 con potencia máxima de 50 W.**
- IP **20.**
- **100-240 Vca** (50/60 Hz).



50 W máx.
SENCILLO

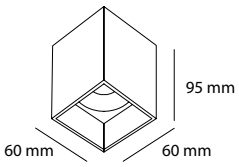

50 W máx. DOBLE

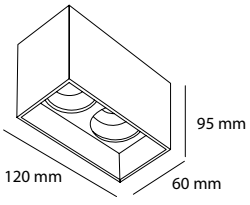

ACABADOS DISPONIBLES

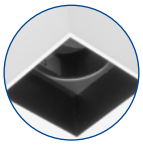

BLANCO INTERIOR
NEGRO

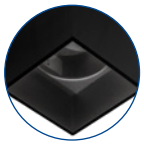

NEGRO INTERIOR
NEGRO

SOCKET

GU10

GU10

ACABADO BLANCO INTERIOR NEGRO	SENCILLO	DOBLE
50 W máx.	**AIT6730B**	**AIT6830B**

ACABADO NEGRO INTERIOR NEGRO	SENCILLO	DOBLE
50 W máx.	**AIT6730N**	**AIT6830N**

* Este luminario requiere lámparas de socket GU10 no incluidas.

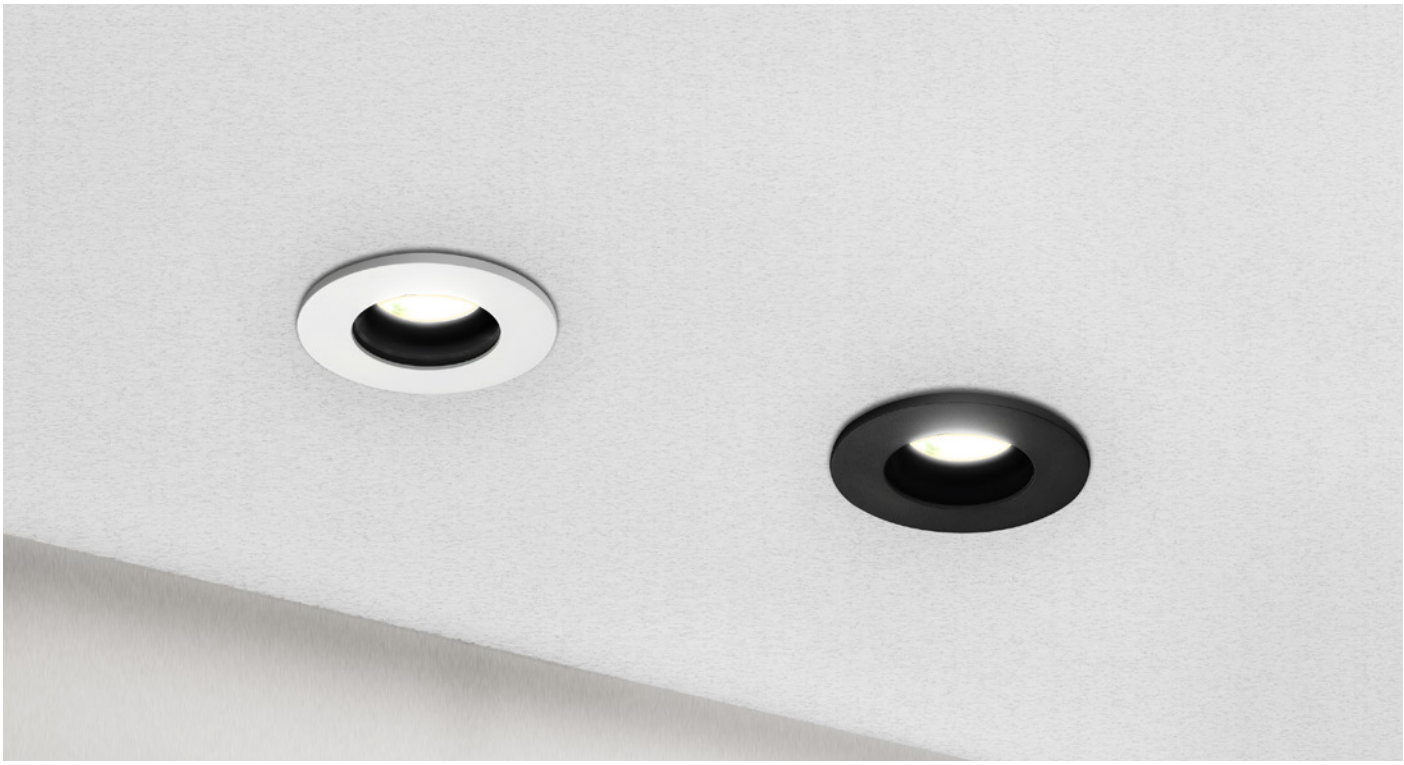

DOCCIA

The Retrofit Collection

Luminario retrofit de empotrar en techo. **Ideal para ducha.**

- Cuerpo fabricado en aluminio.
- **Utiliza una lámpara de socket GU10 con potencia máxima de 7 W.**
- IP **55.**
- **100-240 Vca** (50/60 Hz).



7 W máx.

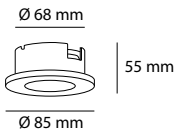

ACABADOS DISPONIBLES

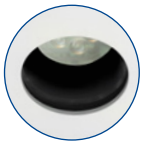

BLANCO INTERIOR NEGRO

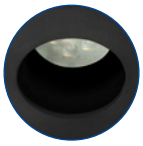

NEGRO INTERIOR NEGRO

SOCKET

GU10

GU10

ACABADO BLANCO INTERIOR NEGRO	
7 W máx.	**AIT2830B01**

ACABADO NEGRO INTERIOR NEGRO	
7 W máx.	**AIT2830N01**

* Este luminario requiere una lámpara de socket GU10 no incluida.



ENKEL

The Retrofit Collection

Proyector retrofit para riel. Compatible con riel **monofásico de 3 hilos.**

- Cuerpo fabricado en aluminio, dirigible **350°,** orientable **90°.**
- **Utiliza una lámpara de socket GU10 con potencia máxima de 7 W.**
- IP **20.**
- **100-240 Vca** (50/60 Hz).



7 W máx.

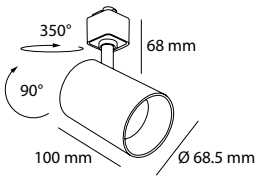

ACABADOS DISPONIBLES

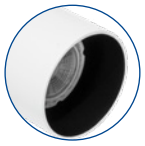

BLANCO INTERIOR NEGRO

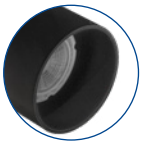

NEGRO INTERIOR NEGRO

SOCKET

GU10

GU10

ACABADO BLANCO INTERIOR NEGRO	
7 W máx.	**AIR1830B**

ACABADO NEGRO INTERIOR NEGRO	
7 W máx.	**AIR1830N**

* Este luminario requiere una lámpara de socket GU10 no incluida.

Para riel PRO TRACK MONOFÁSICO







EYRA

The Retrofit Collection

Luminario retrofit de empotrar en techo.

- Cuerpo fabricado en aluminio, dirigible **360°,** orientable **20°.** Disponible con una, dos o tres salidas de luz.
- **Utiliza lámparas de socket GU10 con potencia máxima de 35 W dependiendo el número de cabezales.**
- IP **20.**
- **100-240 Vca** (50/60 Hz).

35 W máx. SENCILLO



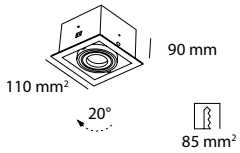

ACABADO DISPONIBLE



BLANCO

SOCKET

GU10

GU10

ACABADO BLANCO	
35 W máx.	**AIT1730B01**

35 W máx. DOBLE



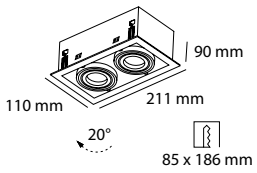

ACABADO BLANCO	
2 x 35 W máx.	**AIT1830B01**



35 W máx. TRIPLE

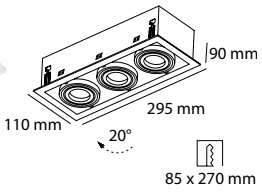

ACABADO BLANCO	
3 x 35 W máx.	**AIT1930B01**

* Este luminario requiere lámparas de socket GU10 no incluidas.



MILA

The Retrofit Collection

Luminario retrofit de sobreponer en techo.

- Cuerpo fabricado en aluminio, dirigible **359°,** orientable **90°**
- **Utiliza una lámpara de socket GU10 con potencia máxima de 14 W.**
- IP **20.**
- **100-240 Vca** (50/60 Hz).



14 W máx.

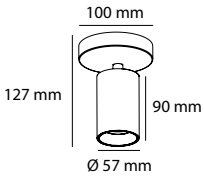

ACABADOS DISPONIBLES



BLANCO



NEGRO

SOCKET

GU10

GU10

ACABADO BLANCO	
14 W máx.	**AIT2730B**

ACABADO NEGRO	
14 W máx.	**AIT2730N**

* Este luminario requiere una lámpara de socket GU10 no incluida.



PRACTIC

The Retrofit Collection

Luminario retrofit de sobreponer en techo.

- Cuerpo fabricado en aluminio, orientable **28°.**
- **Utiliza una lámpara de socket GU10 con potencia máxima de 35 W.**
- IP **20.**
- **100-240 Vca** (50/60 Hz).

ACABADOS DISPONIBLES



BLANCO



NEGRO

SOCKET

GU10

GU10



35 W máx.

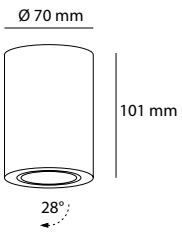



35 W máx.

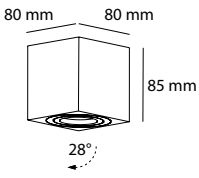

ACABADO BLANCO	
35 W máx.	AIT2130B01

ACABADO NEGRO	
35 W máx.	AIT2130N01

ACABADO BLANCO	
35 W máx.	AIT2430B

ACABADO NEGRO	
35 W máx.	AIT2430N

* Este luminario requiere una lámpara de socket GU10 no incluida.



TUBULAR

The Retrofit Collection

Luminario retrofit de sobreponer en techo.

- Cuerpo fabricado en aluminio, dirigible **360°,** orientable **90°.**
- **Utiliza lámparas de socket GU10 con potencia máxima de 26 W.**
- IP **20.**
- **100-240 Vca** (50/60 Hz).



26 W máx.

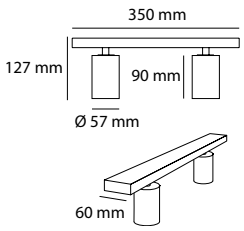

ACABADOS DISPONIBLES



BLANCO



NEGRO

SOCKET

GU10

GU10

ACABADO BLANCO	
26 W máx. AMBOS PROYECTORES	**AIT2930B**

ACABADO NEGRO	
26 W máx. AMBOS PROYECTORES	**AIT2930N**

* Este luminario requiere lámparas de socket GU10 no incluidas.



BOK

Lectura

Luminario para lectura de sobreponer en muro.

- Cuerpo fabricado en aluminio, dirigible **180°,** orientable **90°.**
- Potencia **3 W.**
- IP **20.**
- IRC **>80.**
- Ángulo de apertura incluido tipo medio **(36°).**
- **100-240 Vca** (50/60 Hz).
- **50 000** hrs. de vida útil.



3 W

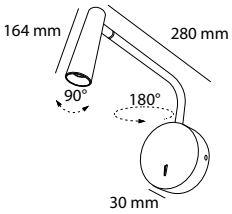

ACABADO DISPONIBLE



BLANCO

ÁNGULO DE APERTURA INCLUIDO



MEDIO

ACABADO BLANCO	K 3 000 K
3 W	**AIM930B**

RELACIÓN DE FLUJOS (LÚMENES)	
W	**K** 3 000 K
3 W	214



MARA

Lectura

Luminario para lectura de sobreponer en muro.

- Cuerpo fabricado en aluminio, dirigible **180°,** orientable **90°.**
- Potencia **9 W.**
- IP **20.**
- IRC **>80.**
- Ángulo de apertura incluido tipo puntual **(15°).**
- **100-240 Vca** (50/60 Hz).
- **50 000** hrs. de vida útil.



Cuenta también con luz en la parte trasera

9 W

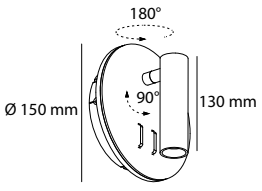

ACABADOS DISPONIBLES



BLANCO



NEGRO

ÁNGULO DE APERTURA INCLUIDO



PUNTUAL

ACABADO BLANCO	K 3 000 K
9 W	**AIM1230B**

ACABADO NEGRO	K 3 000 K
9 W	**AIM1230N**

RELACIÓN DE FLUJOS (LÚMENES)	
W	**K** 3 000 K
9 W	203



MARA SQ

Lectura

Luminario para lectura de sobreponer en muro.

- Cuerpo fabricado en aluminio, dirigible **180°,** orientable **90°.**
- Potencia **9 W.**
- IP **20.**
- IRC **>80.**
- Ángulo de apertura incluido tipo puntual **(15°).**
- **100-240 Vca** (50/60 Hz).
- **50 000** hrs. de vida útil.



Cuenta también con luz en la parte trasera

9 W

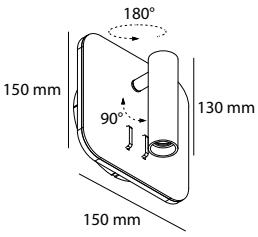

ACABADOS DISPONIBLES

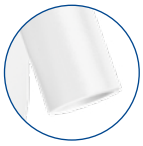

BLANCO

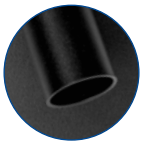

NEGRO

ÁNGULO DE APERTURA INCLUIDO



PUNTUAL

ACABADO BLANCO	K 3 000 K
9 W	AIM1330B

ACABADO NEGRO	K 3 000 K
9 W	AIM1330N

RELACIÓN DE FLUJOS (LÚMENES)	
W	K 3 000 K
9 W	203



MIELE

Lectura

Luminario para lectura de empotrar en muro.

- Cuerpo fabricado en aluminio, dirigible **360°.**
- Potencia **5 W.**
- IP **20.**
- IRC **>80.**
- Ángulo de apertura incluido tipo medio **(36°).**
- **100-240 Vca** (50/60 Hz).
- **50 000** hrs. de vida útil.

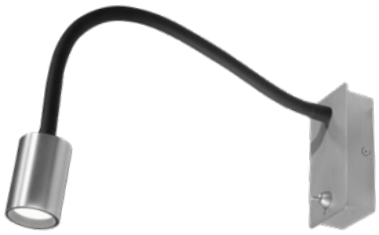

5 W

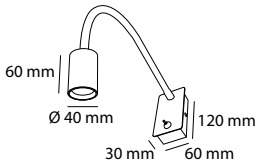

ACABADOS DISPONIBLES



ALUMINIO



NEGRO

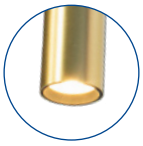

DORADO

ÁNGULO DE APERTURA INCLUIDO



MEDIO

ACABADO ALUMINIO	K 3 000 K
5 W	AIM430A

ACABADO NEGRO	K 3 000 K
5 W	AIM430N

ACABADO DORADO *	K 3 000 K
5 W	AIM430D

RELACIÓN DE FLUJOS (LÚMENES)	
W	K
	3 000 K
5 W	472

* Acabado en dorado bajo pedido, consulta los tiempos de entrega con tu asesor comercial.



TANAI

Lectura

Luminario para lectura de sobreponer en muro.

- Cuerpo fabricado en aluminio, dirigible **180°,** orientable **90°.**
- Potencia **3 W.**
- IP **20.**
- IRC **>80.**
- Ángulo de apertura incluido tipo medio **(30°).**
- **100-240 Vca** (50/60 Hz).
- **50 000** hrs. de vida útil.



3 W

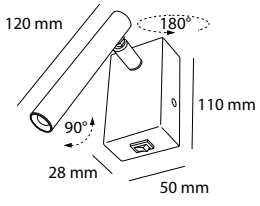

ACABADOS DISPONIBLES



BLANCO

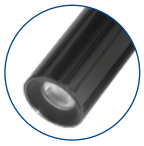

NEGRO

ÁNGULO DE APERTURA INCLUIDO



MEDIO

ACABADO BLANCO	K 3 000 K
3 W	AIM630B

ACABADO NEGRO	K 3 000 K
3 W	AIM630N

RELACIÓN DE FLUJOS (LÚMENES)	
W	K
	3 000 K
3 W	139



THELMA

Lectura

Luminario para lectura de empotrar en muro.

- Cuerpo fabricado en aluminio, dirigible **350°,** orientable **90°.**
- Potencia **3 W.**
- IP **20.**
- IRC **>80.**
- Ángulo de apertura incluido tipo puntual **(15°).**
- **100-240 Vca** (50/60 Hz).
- **50 000** hrs. de vida útil.



3 W

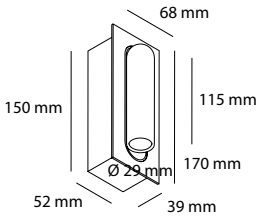

ACABADOS DISPONIBLES



BLANCO



NEGRO

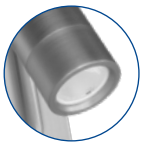

ALUMINIO

ÁNGULO DE APERTURA INCLUIDO



PUNTUAL

ACABADO BLANCO	K 3 000 K
3 W	AIM2030B

ACABADO NEGRO	K 3 000 K
3 W	AIM2030N

ACABADO ALUMINIO	K 3 000 K
3 W	AIM2030A

RELACIÓN DE FLUJOS (LÚMENES)	
W	K
	3 000 K
3 W	240



ESPELLO

Arbotante

Luminario decorativo de sobreponer en muro ideal para baño.

- Cuerpo fabricado en aluminio.
- Potencia **12 W.**
- IP **44.**
- IRC **>80.**
- Ángulo de apertura incluido tipo abierto **(110°).**
- **100-240 Vca** (50/60 Hz).
- **50 000** hrs. de vida útil.



12 W

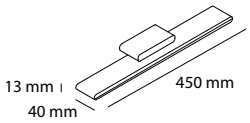

ACABADO DISPONIBLE



BLANCO

ÁNGULO DE APERTURA INCLUIDO



ABIERTO

ACABADO BLANCO	K 3 000 K
12 W	**AIM1430B**

RELACIÓN DE FLUJOS (LÚMENES)	
W	**K** 3 000 K
12 W	1,182



LONGO

Arbotante

Luminario decorativo de sobreponer en muro.

- Cuerpo fabricado en aluminio.
- Potencias **20 / 30 W.**
- IP **20.**
- IRC **>80.**
- Ángulo de apertura incluido tipo abierto **(110°).**
- **100-240 Vca** (50/60 Hz).
- **50 000** hrs. de vida útil.

20 W

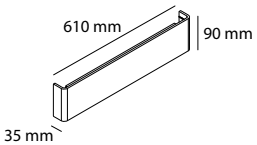

30 W

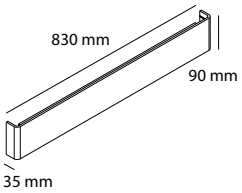

ACABADO DISPONIBLE



BLANCO

ÁNGULO DE APERTURA INCLUIDO



ABIERTO

ACABADO BLANCO	K 3 000 K
20 W	**AIM1530B**
30 W	**AIM1630B**

RELACIÓN DE FLUJOS (LÚMENES)	
W	**K** 3 000 K
20 W	2,210
30 W	2,991



MACA

Arbotante

Luminario decorativo de sobreponer en muro.

- Cuerpo fabricado en aluminio.
- Potencia **7 W.**
- IP **20.**
- IRC **>80.**
- **100-240 Vca** (50/60 Hz).
- **50 000** hrs. de vida útil.

7 W

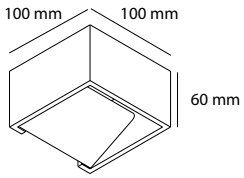

ACABADOS DISPONIBLES



BLANCO

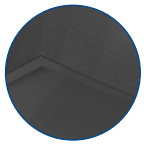

NEGRO

ACABADO BLANCO	K 3 000 K
7 W	**AIM1930B**

ACABADO NEGRO	K 3 000 K
7 W	**AIM1930N**

RELACIÓN DE FLUJOS (LÚMENES)	
W	**K** 3 000 K
7 W	521

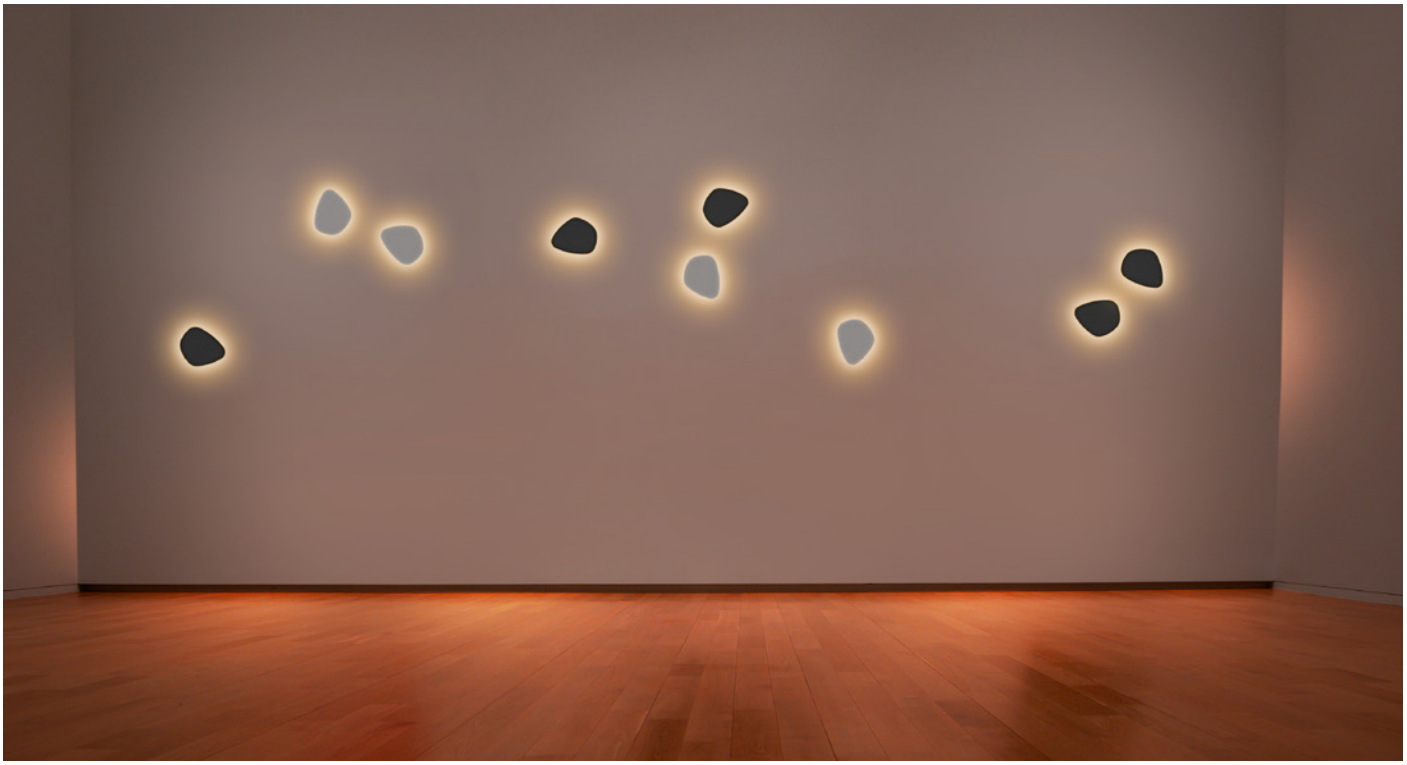

NUVOLA

Arbotante

Luminario decorativo de sobreponer en muro.

- Cuerpo fabricado en aluminio.
- Potencia **10 W.**
- IP **20.**
- IRC **>90.**
- **110-277 Vca** (50/60 Hz).
- **50 000** hrs. de vida útil.



10 W

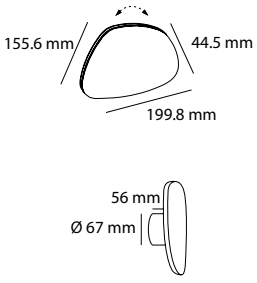

ACABADOS DISPONIBLES



BLANCO NEGRO

ACABADO BLANCO	K 3 000 K
10 W	**AIM230B**

ACABADO NEGRO	K 3 000 K
10 W	**AIM230N**

RELACIÓN DE FLUJOS (LÚMENES)	
W	**K** 3 000 K
10 W	83



ORBIT

Arbotante

Luminario decorativo de sobreponer en muro.

- Cuerpo fabricado en aluminio, **su aro es dirigible 360°.**
- Potencia **7 W.**
- IP **20.**
- IRC **>90.**
- **110-277 Vca** (50/60 Hz).
- **50 000** hrs. de vida útil.

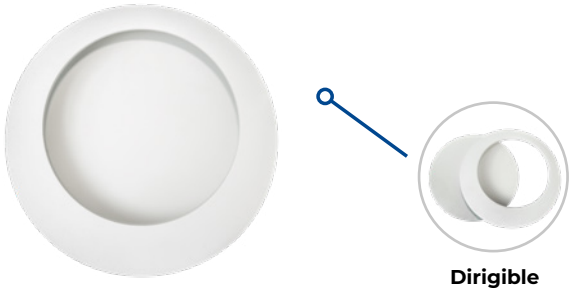

Dirigible 360°

7 W

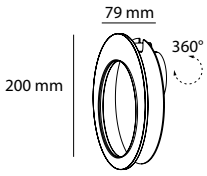

ACABADO DISPONIBLE



BLANCO

ACABADO BLANCO	K 3 000 K
7 W	**AIM330B**

RELACIÓN DE FLUJOS (LÚMENES)	
W	**K** 3 000 K
7 W	357



Tiras LED y Perfiles de Aluminio



Tiras LED

Modelo	Referencia	Ancho	LEDs /m	Potencia	Lm/m	K	Voltaje	IRC	Ángulo de apertura	IP	DIM
UP STRIP	TLA2835132	10 mm	120	12.8 W/m	1,290	2 700K	24 Vcd	80	120°	20	SI
UP STRIP	TLA2835133	10 mm	120	12.8 W/m	1,364	3 000K	24 Vcd	80	120°	20	SI
UP STRIP	TLA2835134	10 mm	120	12.8 W/m	1,428	4 000K	24 Vcd	80	120°	20	SI
UP STRIP	TLA2835135	10 mm	120	12.8 W/m	1,427	5000K	24 Vcd	80	120°	20	SI
UP STRIP PLUS	TLA2216202	10 mm	300	20 W/m	1,688	2 700K	24 Vcd	90	120°	20	SI
UP STRIP PLUS	TLA2216203	10 mm	300	20 W/m	1,708	3 000K	24 Vcd	90	120°	20	SI
UP STRIP PLUS	TLA2216204	10 mm	300	20 W/m	2,114	4 000K	24 Vcd	90	120°	20	SI
UP STRIP PLUS	TLA2216205	10 mm	300	20 W/m	2,094	5000K	24 Vcd	90	120°	20	SI
UP STRIP HIGH POWER	TLA2835122	10 mm	224	26.8 W/m	3,063	2 700K	24 Vcd	80	120°	20	SI
UP STRIP HIGH POWER	TLA2835123	10 mm	224	26.8 W/m	3,117	3 000K	24 Vcd	80	120°	20	SI
UP STRIP HIGH POWER	TLA2835124	10 mm	224	26.8 W/m	3,832	4 000K	24 Vcd	80	120°	20	SI
UP STRIP IP	TLA3528IP6553	8 mm	60	4.8 W/m	368	3 000K	24 Vcd	80	120°	65	SI
UP STRIP IP	TLA3528IP6554	8 mm	60	4.8 W/m	382	4 000K	24 Vcd	80	120°	65	SI
UP STRIP IP	TLA3528IP65102	8 mm	120	9.6 W/m	880	2 700K	24 Vcd	80	120°	65	SI
UP STRIP IP	TLA3528IP65103	8 mm	120	9.6 W/m	890	3 000K	24 Vcd	80	120°	65	SI
UP STRIP IP	TLA3528IP65104	8 mm	120	9.6 W/m	906	4 000K	24 Vcd	80	120°	65	SI
UP STRIP IP PLUS	TLA2835IP65132	10 mm	120	12.8 W/m	1,134	2 700K	24 Vcd	80	120°	65	SI
UP STRIP IP PLUS	TLA2835IP65133	10 mm	120	12.8 W/m	1,168	3 000K	24 Vcd	80	120°	65	SI
UP STRIP IP PLUS	TLA2835IP65134	10 mm	120	12.8 W/m	1,214	4 000K	24 Vcd	80	120°	65	SI
UP STRIP IP PLUS IP66	TLA2835IP66132	12.5 mm	120	12.8 W/m	1,257	2 700K	24 Vcd	80	120°	66	SI
UP STRIP IP PLUS IP66	TLA2835IP66133	12.5 mm	120	12.8 W/m	1,294	3 000K	24 Vcd	80	120°	66	SI
UP STRIP IP PLUS IP66	TLA2835IP66134	12.5 mm	120	12.8 W/m	1,343	4 000K	24 Vcd	80	120°	66	SI
AVANT ECO	TLA352852	8 mm	60	4.8 W/m	431	2 700K	24 Vcd	80	120°	20	SI
AVANT ECO	TLA352853	8 mm	60	4.8 W/m	467	3 000K	24 Vcd	80	120°	20	SI
AVANT ECO	TLA352854	8 mm	60	4.8 W/m	506	4 000K	24 Vcd	80	120°	20	SI
AVANT ECO	TLA352855	8 mm	60	4.8 W/m	473	5000K	24 Vcd	80	120°	20	SI
AVANT	TLA3528102	8 mm	120	9.6 W/m	810	2 700K	24 Vcd	80	120°	20	SI
AVANT	TLA3528103	8 mm	120	9.6 W/m	899	3 000K	24 Vcd	80	120°	20	SI
AVANT	TLA3528104	8 mm	120	9.6 W/m	947	4 000K	24 Vcd	80	120°	20	SI
AVANT FORTE	TLA2835142	10 mm	60	14.4 W/m	1,347	2 700K	24 Vcd	80	120°	20	SI
AVANT FORTE	TLA2835143	10 mm	60	14.4 W/m	1,367	3 000K	24 Vcd	80	120°	20	SI
AVANT FORTE	TLA2835144	10 mm	60	14.4 W/m	1,435	4 000K	24 Vcd	80	120°	20	SI
LUNG	TLA28351352	10 mm	120	13.5 W/m	1,166	2 700K	24 Vcd	90	120°	20	SI
LUNG	TLA28351353	10 mm	120	13.5 W/m	1,216	3 000K	24 Vcd	90	120°	20	SI
LUNG	TLA28351354	10 mm	120	13.5 W/m	1,234	4 000K	24 Vcd	90	120°	20	SI
HIR	TLA2216243	10 mm	300	24 W/m	1,963	3 000K	24 Vcd	90	120°	20	SI
HIR	TLA2216244	10 mm	300	24 W/m	2,447	4 000K	24 Vcd	90	120°	20	SI
DOLGA	TLA2835243	10 mm	240	24 W/m	2,143	3 000K	24 Vcd	80	120°	20	SI
DOLGA	TLA2835244	10 mm	240	24 W/m	2,212	4 000K	24 Vcd	80	120°	20	SI
FADA	TLAN210123	10 mm	420	12 W/m	932	3 000K	24 Vcd	90	120°	20	SI
FADA	TLAN210124	10 mm	420	12 W/m	957	4 000K	24 Vcd	90	120°	20	SI

Modelo	Referencia	Ancho	LEDs /m	Potencia	Lm/m	K	Voltaje	IRC	Ángulo de apertura	IP	DIM
FADA	TLAN24014527	10 mm	480	14.5 W/m	1,668	2 700K	24 Vcd	90	140°	20	SI
FADA	TLAN24014530	10 mm	480	14.5 W/m	1,702	3 000K	24 Vcd	90	140°	20	SI
FADA	TLAN24014540	10 mm	480	14.5 W/m	1,838	4 000K	24 Vcd	90	140°	20	SI
FADA 8MM	TLAN240112	8 mm	240	11 W/m	932	2 700K	24 Vcd	90	120°	20	SI
FADA 8MM	TLAN240113	8 mm	240	11 W/m	1,032	3 000K	24 Vcd	90	120°	20	SI
FADA 8MM	TLAN240114	8 mm	240	11 W/m	1,097	4 000K	24 Vcd	90	120°	20	SI
FADA 8MM EVO	TLAN2401052	8 mm	480	10.5 W/m	801	2 700K	24 Vcd	90	180°	20	SI
FADA 8MM EVO	TLAN2401053	8 mm	480	10.5 W/m	818	3 000K	24 Vcd	90	180°	20	SI
FADA 8MM EVO	TLAN2401054	8 mm	480	10.5 W/m	883	4 000K	24 Vcd	90	180°	20	SI
FADA MINI	TLAN192102	5 mm	384	10 W/m	915	2 700K	24 Vcd	90	120°	20	SI
FADA MINI	TLAN192103	5 mm	384	10 W/m	935	3 000K	24 Vcd	90	120°	20	SI
FADA MINI	TLAN192104	5 mm	384	10 W/m	985	4 000K	24 Vcd	90	120°	20	SI
POWER SELECT MEDIUM-HIGH	TLAPS283510202	10 mm	160	10 W/m 14.4 W/m 19.6 W/m	1,632 2,169 2,771	2 700K	24 Vcd	80	120°	20	SI
POWER SELECT MEDIUM-HIGH	TLAPS283510203	10 mm	160	10 W/m 14.4 W/m 19.6 W/m	1,682 2,238 2,862	3 000K	24 Vcd	80	120°	20	SI
POWER SELECT MEDIUM-HIGH	TLAPS283510204	10 mm	160	10 W/m 14.4 W/m 19.6 W/m	1,850 2,468 3,165	4 000K	24 Vcd	80	120°	20	SI
POWER SELECT LOW-MEDIUM	TLAPS28355132	10 mm	140	5 W/m / 10 W/m / 13 W/m	624 1,265 1,506	2 700K	24 Vcd	80	120°	20	SI
POWER SELECT LOW-MEDIUM	TLAPS28355133	10 mm	140	5 W/m / 10 W/m / 13 W/m	645 1,264 1,574	3 000K	24 Vcd	80	120°	20	SI
POWER SELECT LOW-MEDIUM	TLAPS28355134	10 mm	140	5 W/m / 10 W/m / 13 W/m	671 1,318 1,623	4 000K	24 Vcd	80	120°	20	SI
FLEX STRIP	TLAN1481230	10.4 mm	296	12 W/m	828	3 000K	127 Vca	80	110°	66	SI
FLEX STRIP	TLAN1481240	10.4 mm	296	12 W/m	912	4 000K	127 Vca	80	110°	66	SI
FLEX STRIP	TLAN1481260	10.4 mm	296	12 W/m	1,064	6 000K	127 Vca	80	110°	66	SI
NEON LED TOP	TLANL1313122	13.2 mm	140	12 W/m	779	2 700K	24 Vcd	90	120°	67	SI
NEON LED TOP	TLANL1313123	13.2 mm	140	12 W/m	817	3 000K	24 Vcd	90	120°	67	SI
NEON LED TOP	TLANL1313124	13.2 mm	140	12 W/m	908	4 000K	24 Vcd	90	120°	67	SI
NEON LED TOP MINI	TLANL100582	10.6 mm	480	8 W/m	495	2 700K	24 Vcd	90	120°	67	SI
NEON LED TOP MINI	TLANL100583	10.6 mm	480	8 W/m	512	3 000K	24 Vcd	90	120°	67	SI
NEON LED TOP MINI	TLANL100584	10.6 mm	480	8 W/m	571	4 000K	24 Vcd	90	120°	67	SI
NEON LED SIDE MINI	TLANL0408102	4 mm	180	10 W/m	250	2 700K	24 Vcd	90	120°	67	SI
NEON LED SIDE MINI	TLANL0408103	4 mm	180	10 W/m	250	3 000K	24 Vcd	90	120°	67	SI
NEON LED SIDE MINI	TLANL0408104	4 mm	180	10 W/m	290	4 000K	24 Vcd	90	120°	67	SI
NEON LED 360°	TLANL360142	25 mm	320	14 W/m	1,185	2 700K	24 Vcd	90	360°	65	SI
NEON LED 360°	TLANL360143	25 mm	320	14 W/m	1,199	3 000K	24 Vcd	90	360°	65	SI
NEON LED 360°	TLANL360144	25 mm	320	14 W/m	1,226	4 000K	24 Vcd	90	360°	65	SI
INFINITY 25M	TLA2835IP6582725	14 mm	120	8 W/m	510	2 700K	127 Vca	80	120°	65	SI
INFINITY 25M	TLA2835IP6583025	14 mm	120	8 W/m	650	3 000K	127 Vca	80	120°	65	SI
INFINITY 25M	TLA2835IP6584025	14 mm	120	8 W/m	675	4 000K	127 Vca	80	120°	65	SI
INFINITY 50M	TLA2835IP6582750	14 mm	120	8 W/m	510	2 700K	127 Vca	80	120°	65	SI
INFINITY 50M	TLA2835IP6583050	14 mm	120	8 W/m	650	3 000K	127 Vca	80	120°	65	SI
INFINITY 50M	TLA2835IP6584050	14 mm	120	8 W/m	675	4 000K	127 Vca	80	120°	65	SI

UP STRIP



UP STRIP | UP STRIP PLUS | UP STRIP HIGH POWER | UP STRIP IP
UP STRIP IP PLUS | UP STRIP IP PLUS IP66

UP STRIP

DIM · UL · 120° · 24 Vcd

Tira LED para instalación en interiores IP 20. Cuenta con LED 2835 CITIZEN (120 LED/m). 24 Vcd. 50 000 hrs. de vida útil. Atenuable. Cuenta con adhesivo 3M. Presentación en rollos de 5 m con línea de corte cada 50 mm. IRC 80.

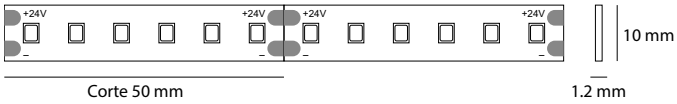



K	12.8 W/m	RELACIÓN DE FLUJOS (LÚMENES)
2 700 K	TLA2835132	1,290 lm/m
3 000 K	TLA2835133	1,364 lm/m
4 000 K	TLA2835134	1,428 lm/m
5 000 K	TLA2835135	1,427 lm/m

Accesorio disponible: CONECTOR para tira LED 10 mm (TLAC10)



PERFILES RECOMENDADOS



PA24102 PA1715C2 PA16122 PA1616012

* Temperatura de color 2 300 K bajo pedido, consulta los tiempos de entrega con tu asesor comercial.

UP STRIP PLUS

DIM · UL · 120° · 24 Vcd

Tira LED para instalación en interiores IP 20. Cuenta con LED 2216 CITIZEN (300 LED/m). 24 Vcd. 50 000 hrs. de vida útil. Atenuable. Cuenta con adhesivo 3M. Presentación en rollos de 5 m con línea de corte cada 20 mm. IRC 90.

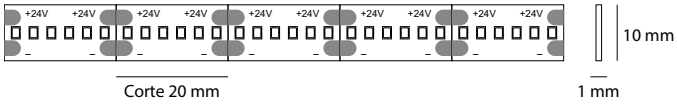



K	20 W/m	RELACIÓN DE FLUJOS (LÚMENES)
2 700 K	TLA2216202	1,688 lm/m
3 000 K	TLA2216203	1,708 lm/m
4 000 K	TLA2216204	2,114 lm/m
5 000 K	TLA2216205	2,094 lm/m

Accesorio disponible: CONECTOR para tira LED 10 mm (TLAC10)



PERFILES RECOMENDADOS



PA35352 PA36282 PA20272 PA1616B2

* Temperatura de color 2 300 K bajo pedido, consulta los tiempos de entrega con tu asesor comercial.

UP STRIP HIGH POWER

DIM · UL · 120° · 24 Vcd

Tira LED para instalación en interiores IP 20. Cuenta con LED 2835 CITIZEN (224 LED/m). 24 Vcd. 50 000 hrs. de vida útil. Atenuable. Cuenta con adhesivo 3M. Presentación en rollos de 5 m con línea de corte cada 62.5 mm. IRC 80.

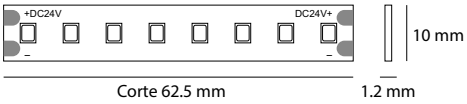



K	26.8 W/m	RELACIÓN DE FLUJOS (LÚMENES)
2 700 K	TLA2835122	3,063 lm/m
3 000 K	TLA2835123	3,117 lm/m
4 000 K	TLA2835124	3,832 lm/m

PERFILES RECOMENDADOS

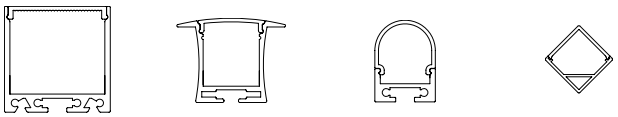

PA35352 PA36282 PA20272 PA1616B2

Accesorio disponible: CONECTOR para tira LED 10 mm (TLAC10)

UP STRIP IP

IP 65 · DIM · UL · 120° · 24 Vcd



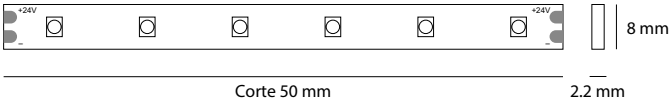

Tira LED para instalación en exteriores IP 65. Cuenta con LED 3528 MTC (60 LED/m). 24 Vcd. 50 000 hrs. de vida útil. Atenuable. Cuenta con adhesivo 3M. Presentación en rollos de 5 m con línea de corte cada 50 mm. IRC 80.

K	4.8 W/m	RELACIÓN DE FLUJOS (LÚMENES)
3 000 K	TLA3528IP6553	368 lm/m
4 000 K	TLA3528IP6554	382 lm/m

Accesorio disponible: CONECTOR para tira LED 8 mm (TLAC08)

PERFILES RECOMENDADOS



PA16122 PA27112

UP STRIP IP

IP 65 · DIM · UL · 120° · 24 Vcd



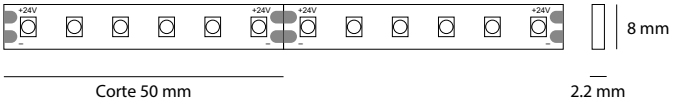

Tira LED para instalación en exteriores IP 65. Cuenta con LED 3528 CITIZEN (120 LED/m). 24 Vcd. 50 000 hrs. de vida útil. Atenuable. Cuenta con adhesivo 3M. Presentación en rollos de 5 m con línea de corte cada 50 mm. IRC 80.

K	9.6 W/m	RELACIÓN DE FLUJOS (LÚMENES)
2 700 K	TLA3528IP65102	880 lm/m
3 000 K	TLA3528IP65103	890 lm/m
4 000 K	TLA3528IP65104	906 lm/m

Accesorio disponible: CONECTOR para tira LED 8 mm (TLAC08)

PERFILES RECOMENDADOS



PA16122 PA27112

UP STRIP IP PLUS

IP 65 | DIM | UL | 120° | 24 Vcd

Tira LED para instalación en exteriores IP 65. Cuenta con LED 2835 CITIZEN (120 LED/m). 24 Vcd. 50 000 hrs. de vida útil. Atenuable. Cuenta con adhesivo 3M. Presentación en rollos de 5 m con línea de corte cada 50 mm. IRC 80.



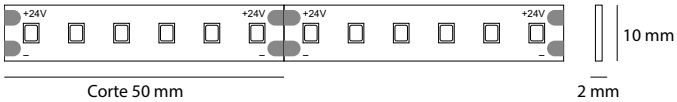

K	12.8 W/m	RELACIÓN DE FLUJOS (LÚMENES)
2 700 K	TLA2835IP65132	1,134 lm/m
3 000 K	TLA2835IP65133	1,168 lm/m
4 000 K	TLA2835IP65134	1,214 lm/m

PERFILES RECOMENDADOS



PA16122 PA27112

Accesorio disponible: CONECTOR para tira LED 10 mm (TLAC10)



* Temperatura de color 2 300 K bajo pedido, consulta los tiempos de entrega con tu asesor comercial.

UP STRIP IP PLUS IP66

IP 66 | DIM | UL | 120° | 24 Vcd

Tira LED para instalación en exteriores IP 66. Cuenta con LED 2835 CITIZEN (120 LED/m). 24 Vcd. 50 000 hrs. de vida útil. Atenuable. Cuenta con adhesivo 3M. Presentación en rollos de 5 m con línea de corte cada 50 mm. IRC 80.



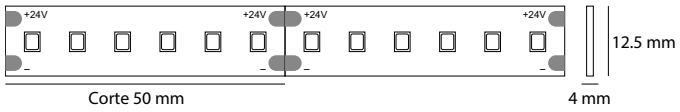

K	12.8 W/m	RELACIÓN DE FLUJOS (LÚMENES)
2 700 K	TLA2835IP66132	1,257 lm/m
3 000 K	TLA2835IP66133	1,294 lm/m
4 000 K	TLA2835IP66134	1,343 lm/m

PERFILES RECOMENDADOS



PA1715C2 PA2515B2

Accesorios disponibles:
CONECTOR de tira LED a tira LED (TLAC10IP66)



CONECTOR de tira LED a cable (TLACPLUG)



* Temperatura de color 2 300 K bajo pedido, consulta los tiempos de entrega con tu asesor comercial.




AVANT
AVANT | AVANT ECO | AVANT FORTE

AVANT ECO

Tira LED para instalación en interiores IP 20. Cuenta con LED 3528 CITIZEN (60 LED/m). 24 Vcd. 50 000 hrs. de vida útil. Atenuable. Cuenta con adhesivo 3M. Presentación en rollos de 5 m con línea de corte cada 100 mm. IRC 80.

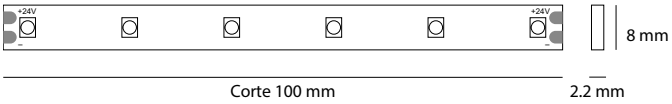



K	4.8 W/m	RELACIÓN DE FLUJOS (LÚMENES)
2 700 K	TLA352852	431 lm/m
3 000 K	TLA352853	467 lm/m
4 000 K	TLA352854	506 lm/m
5 000 K	TLA352855	473 lm/m

PERFILES RECOMENDADOS



PA1616B2



PA27112

Accesorio disponible: CONECTOR para tira LED 8 mm (TLAC08)



AVANT

Tira LED para instalación en interiores IP 20. Cuenta con LED 3528 CITIZEN (120 LED/m). 24 Vcd. 50 000 hrs. de vida útil. Atenuable. Cuenta con adhesivo 3M. Presentación en rollos de 5 m con línea de corte cada 50 mm. IRC 80.

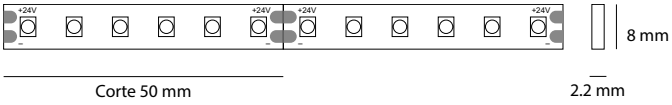



K	9.6 W/m	RELACIÓN DE FLUJOS (LÚMENES)
2 700 K	TLA3528102	810 lm/m
3 000 K	TLA3528103	899 lm/m
4 000 K	TLA3528104	947 lm/m

PERFILES RECOMENDADOS



PA16122



PA1616012



PA1616B2

Accesorio disponible: CONECTOR para tira LED 8 mm (TLAC08)



AVANT FORTE

Tira LED para instalación en interiores IP 20. Cuenta con LED 2835 CITIZEN (60 LED/m). 24 Vcd. 50 000 hrs. de vida útil. Atenuable. Cuenta con adhesivo 3M. Presentación en rollos de 5 m con línea de corte cada 100 mm. IRC 80.

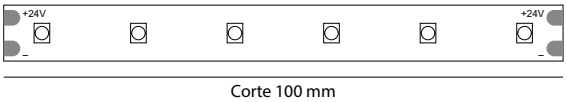



K	14.4 W/m	RELACIÓN DE FLUJOS (LÚMENES)
2 700 K	TLA2835142	1,347 lm/m
3 000 K	TLA2835143	1,367 lm/m
4 000 K	TLA2835144	1,435 lm/m

PERFILES RECOMENDADOS



PA1616B2 PA1616012 PA16122 PA1715C2

Accesorio disponible: CONECTOR para tira LED 10 mm (TLAC10)







LUNG

Tira LED para instalación en interiores IP 20. Cuenta con LED 2835 CITIZEN (120 LED/m). 24 Vcd. 50 000 hrs. de vida útil. Atenuable. Cuenta con adhesivo 3M. Presentación en rollos de 5 m con línea de corte cada 50 mm. IRC 90.

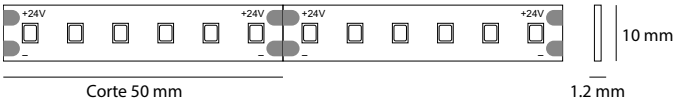



K	13.5 W/m	RELACIÓN DE FLUJOS (LÚMENES)
2 700 K	TLA28351352	1,166 lm/m
3 000 K	TLA28351353	1,216 lm/m
4 000 K	TLA28351354	1,234 lm/m

PERFILES RECOMENDADOS


PA24102


PA22062


PA23082

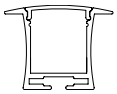
PA36282

Accesorio disponible: CONECTOR para tira LED 10 mm (TLAC10)




HIR

HIR

DIM · UL · 120° · 24 Vcd

Tira LED para instalación en interiores IP 20. Cuenta con LED 2216 CITIZEN (300 LED/m). 24 Vcd. 50 000 hrs. de vida útil. Atenuable. Cuenta con adhesivo 3M. Presentación en rollos de 5 m con línea de corte cada 20 mm. IRC 90.

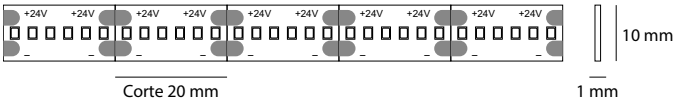



K	24 W/m	RELACIÓN DE FLUJOS (LÚMENES)
3 000 K	TLA2216243	1,963 lm/m
4 000 K	TLA2216244	2,447 lm/m

PERFILES RECOMENDADOS

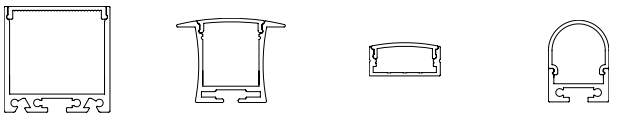

PA35352 PA36282 PA24102 PA20272

Accesorio disponible: CONECTOR para tira LED 10 mm (TLAC10)



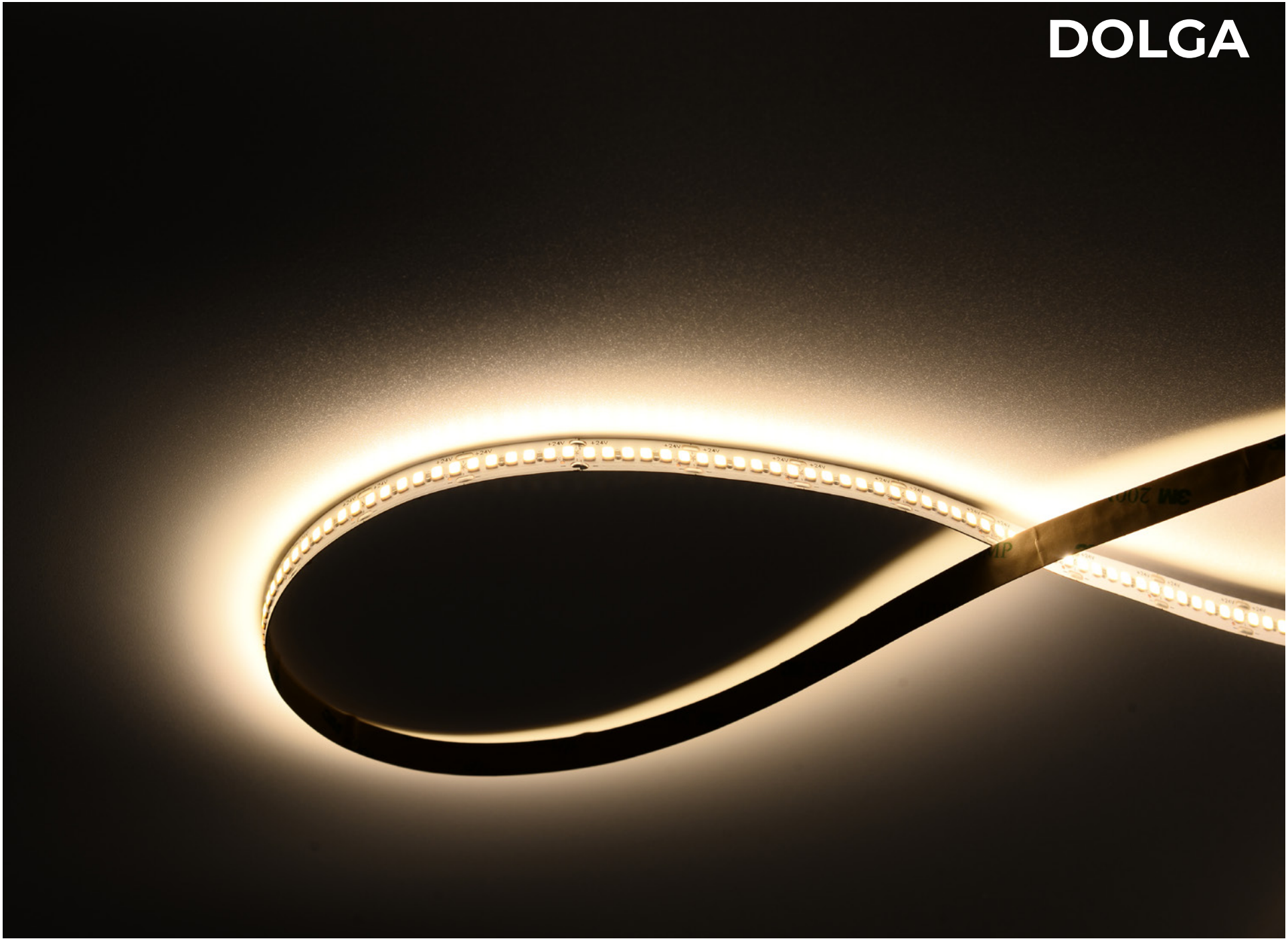
DOLGA

DOLGA

Tira LED para instalación en interiores IP 20. Cuenta con LED 2835 CITIZEN (240 LED/m). 24 Vcd. 50 000 hrs. de vida útil. Atenuable. Cuenta con adhesivo 3M. Presentación en rollos de 5 m con línea de corte cada 25 mm. IRC 90.



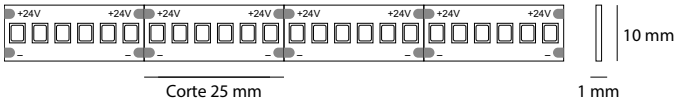

K	24 W/m	RELACIÓN DE FLUJOS (LÚMENES)
3 000 K	TLA2835243	2,143 lm/m
4 000 K	TLA2835244	2,212 lm/m

PERFILES RECOMENDADOS



PA35352 PA36282 PA24102 PA23082

Accesorio disponible: CONECTOR para tira LED 10 mm (TLAC10)



FADA





FADA | FADA 8MM | FADA 8MM EVO | FADA MINI

FADA

DIM | UL | 120° | 24 Vcd



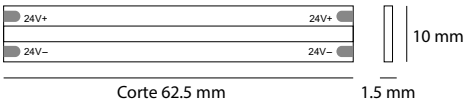

Tira LED para instalación en interiores IP 20. Cuenta con LED COB CITIZEN. 24 Vcd. 50 000 hrs. de vida útil. Atenuable. Cuenta con adhesivo 3M. Presentación en rollos de 5 m con línea de corte cada 62.5 mm. IRC 90.

K	12 W/m	RELACIÓN DE FLUJOS (LÚMENES)
3 000 K	TLAN210123	932 lm/m
4 000 K	TLAN210124	957 lm/m

Accesorio disponible: CONECTOR para tira LED 10 mm (TLAC10)



FADA

DIM | UL | 140° | 24 Vcd

NUEVO



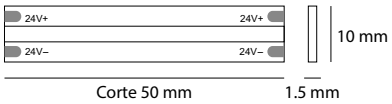

Tira LED para instalación en interiores IP 20. Cuenta con LED COB CITIZEN. 24 Vcd. 50 000 hrs. de vida útil. Atenuable. Cuenta con adhesivo 3M. Presentación en rollos de 5 m con línea de corte cada 50 mm. IRC 90.

K	14.5 W/m	RELACIÓN DE FLUJOS (LÚMENES)
2 700 K	TLAN24014527	1,668 lm/m
3 000 K	TLAN24014530	1,702 lm/m
4 000 K	TLAN24014540	1,838 lm/m

Accesorio disponible: CONECTOR para tira LED 10 mm (AAF10CTT)



PERFILES RECOMENDADOS



PA1616012 PA1616B2 PA23082 PA27112 PA22062

FADA 8MM

DIM | UL | 120° | 24 Vcd



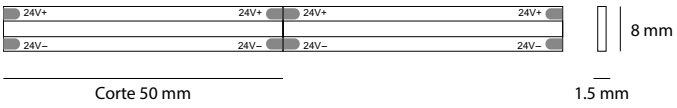

Tira LED para instalación en interiores IP 20. Cuenta con LED COB MTC. 24 Vcd. 50 000 hrs. de vida útil. Atenuable. Cuenta con adhesivo 3M. Presentación en rollos de 5 m con línea de corte cada 50 mm. IRC 90.

K	11 W/m	RELACIÓN DE FLUJOS (LÚMENES)
2 700 K	TLAN240112	932 lm/m
3 000 K	TLAN240113	1,032 lm/m
4 000 K	TLAN240114	1,097 lm/m

Accesorio disponible: CONECTOR para tira LED 8 mm (TLAC08)



FADA 8MM EVO

DIM | UL | 180° | 24 Vcd

NUEVO



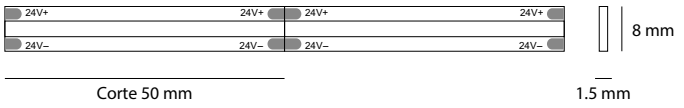

Tira LED para instalación en interiores IP 20. Cuenta con LED COB MTC. 24 Vcd. 50 000 hrs. de vida útil. Atenuable. Cuenta con adhesivo 3M. Presentación en rollos de 5 m con línea de corte cada 50 mm. IRC 90.

K	10.5 W/m	RELACIÓN DE FLUJOS (LÚMENES)
2 700 K	TLAN2401052	801 lm/m
3 000 K	TLAN2401053	818 lm/m
4 000 K	TLAN2401054	883 lm/m

Accesorio disponible: CONECTOR para tira LED 8 mm (TLAC08)



PERFILES RECOMENDADOS



PA1616012 PA1616B2 PA23082 PA27112 PA22062

FADA MINI

Tira LED para instalación en interiores IP 20. Cuenta con LED COB MTC. 24 Vcd. 50 000 hrs. de vida útil. Atenuable. Cuenta con adhesivo 3M. Presentación en rollos de 5 m con línea de corte cada 41.7 mm. IRC 90.

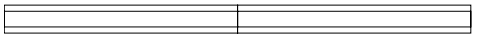

Corte 41.7 mm



5 mm

1.5 mm



K	10 W/m	RELACIÓN DE FLUJOS (LÚMENES)
2 700 K	TLAN192102	915 lm/m
3 000 K	TLAN192103	935 lm/m
4 000 K	TLAN192104	985 lm/m

PERFILES RECOMENDADOS



PA0809B2





POWER SELECT



POWER SELECT MEDIUM-HIGH | POWER SELECT LOW-MEDIUM

POWER SELECT MEDIUM-HIGH

Tira LED con flujo y potencia seleccionable (dependiendo del cable que se conecte). Instalación en interiores IP 20. Cuenta con LED 2835 SANAN (160 LED/m). 24 Vcd. 50 000 hrs. de vida útil. Atenuable. Cuenta con adhesivo 3M. Presentación en rollos de 5 m con línea de corte cada 50 mm. IRC 80.

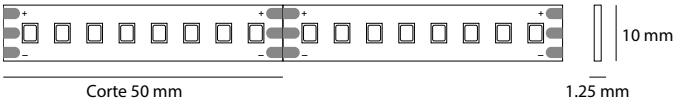



K	W/m		RELACIÓN DE FLUJOS (LÚMENES)
2 700 K	TLAPS283510202	10 W/m	1,632 lm/m
		14.4 W/m	2,169 lm/m
		19.6 W/m	2,771 lm/m
3 000 K	TLAPS283510203	10 W/m	1,682 lm/m
		14.4 W/m	2,238 lm/m
		19.6 W/m	2,862 lm/m
4 000 K	TLAPS283510204	10 W/m	1,850 lm/m
		14.4 W/m	2,468 lm/m
		19.6 W/m	3,165 lm/m

* Temperatura de color 2 300 K bajo pedido, consulta los tiempos de entrega con tu asesor comercial.

PERFILES RECOMENDADOS

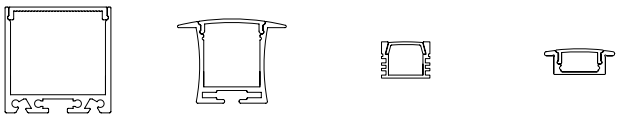

PA35352 PA36282 PA16122 PA23082

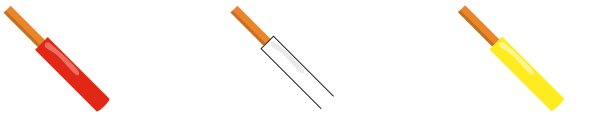

CABLE ROJO POSITIVO

CABLE BLANCO 10 W

CABLE AMARILLO 14.4 W

CABLES BLANCO + AMARILLO = 19.6 W

TLAPS28351020

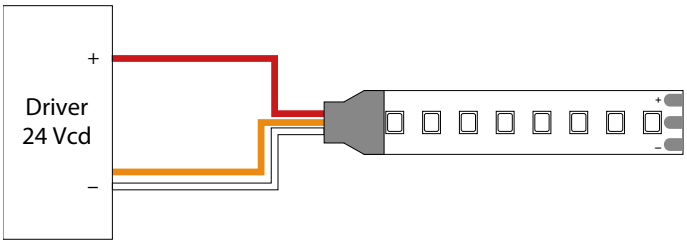

EJEMPLO

ROJO + BLANCO / RED + =
10 W/m

Si conecta el cable:

ROJO + AMARILLO / RED + YELLOW =
14.4 W/m

ROJO + AMARILLO + BLANCO / RED + YELLOW + =
19.6 W/m

TLAPS2835513

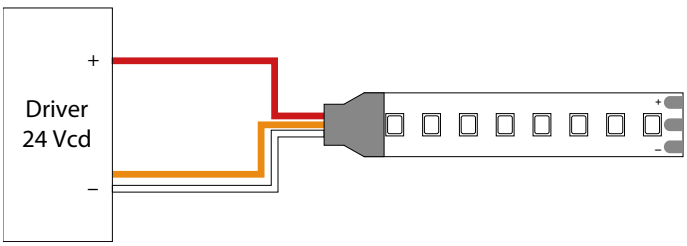

EJEMPLO

ROJO + BLANCO / RED + =
5 W/m

Si conecta el cable:

ROJO + AMARILLO / RED + YELLOW =
10 W/m

ROJO + AMARILLO + BLANCO / RED + YELLOW + =
13 W/m

POWER SELECT LOW-MEDIUM

Tira LED con flujo y potencia seleccionable (dependiendo del cable que se conecte). Instalación en interiores IP 20. Cuenta con LED 2835 SANAN (140 LED/m). 24 Vcd. 50 000 hrs. de vida útil. Atenuable. Cuenta con adhesivo 3M. Presentación en rollos de 5 m con línea de corte cada 50 mm. IRC 80.



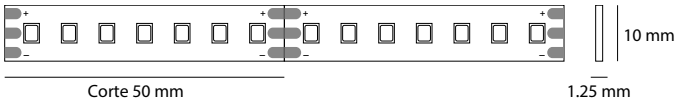

K	W/m		RELACIÓN DE FLUJOS (LÚMENES)
2 700 K	TLAPS28355132	5 W/m	624 lm/m
		10 W/m	1,265 lm/m
		13 W/m	1,506 lm/m
3 000 K	TLAPS28355133	5 W/m	645 lm/m
		10 W/m	1,264 lm/m
		13 W/m	1,574 lm/m
4 000 K	TLAPS28355134	5 W/m	671 lm/m
		10 W/m	1,318 lm/m
		13 W/m	1,623 lm/m

PERFILES RECOMENDADOS



PA22062 PA16122 PA23082



CABLE ROJO POSITIVO

CABLE BLANCO 5 W

CABLE AMARILLO 10 W

CABLES BLANCO + AMARILLO = 13 W

* Temperatura de color 2 300 K bajo pedido, consulta los tiempos de entrega con tu asesor comercial.

Alta potencia

Mediana potencia

Baja potencia



FLEX STRIP

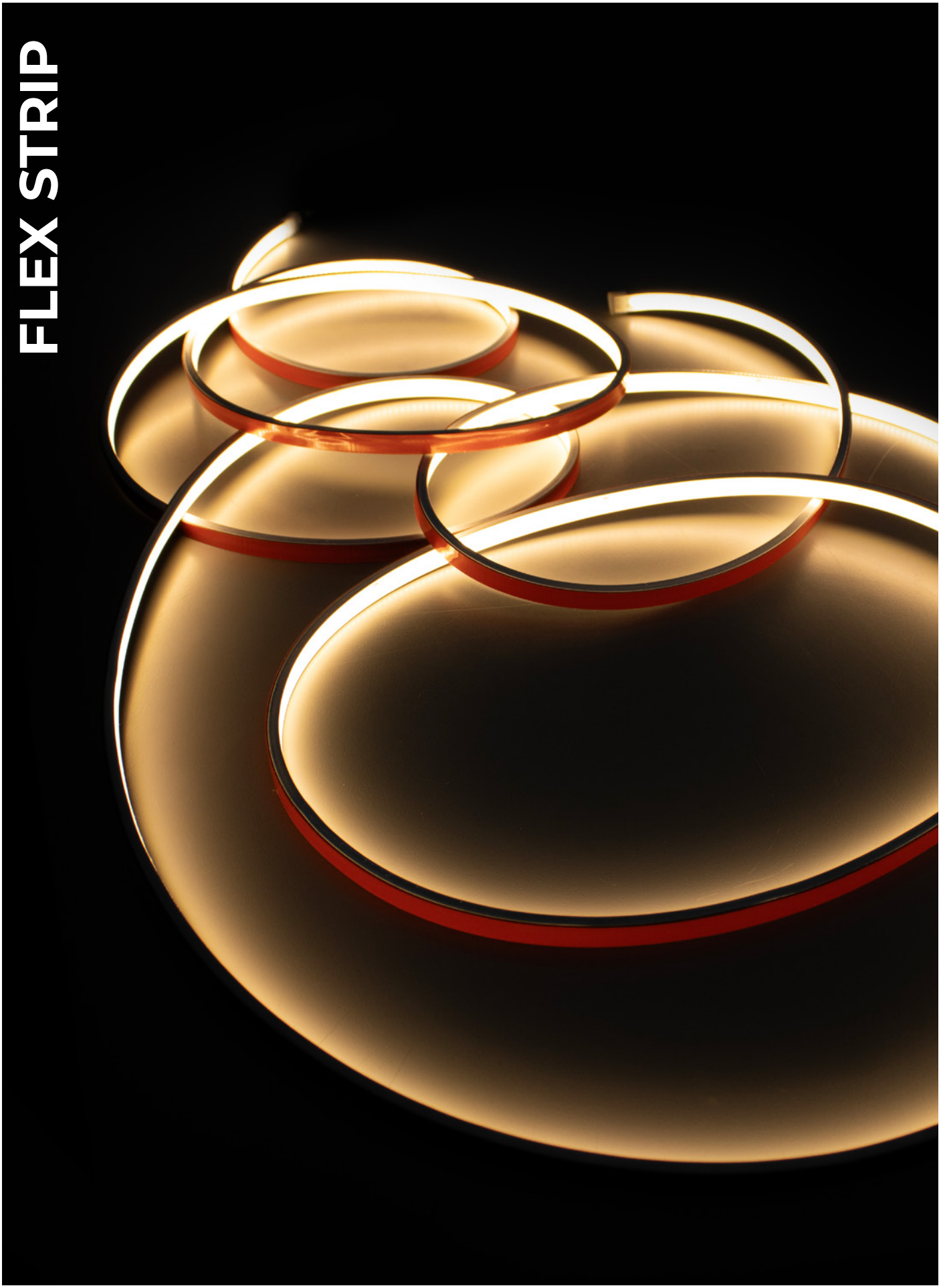

FLEX STRIP

IP 66 | DIM | 110° | 127 Vca 50/60 Hz

NUEVO

Tira LED para instalación en exteriores IP 66. Cuenta con LED MTC. 127 Vca (50/60 Hz). 50 000 hrs. de vida útil. Atenuable. Cuenta con adhesivo 3M. Presentación en rollos de 5 m con línea de corte cada 125 mm. IRC 80.

NOTA: CONEXIÓN DIRECTA, NO REQUIERE USO DE DRIVER DE BAJO VOLTAJE, SOLO CONECTOR DE ALIMENTACIÓN INICIAL AAFSACPLUG.

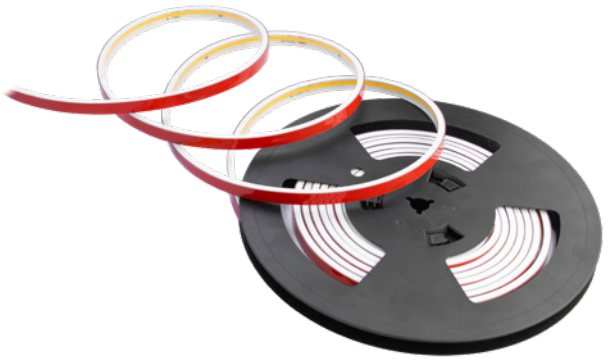

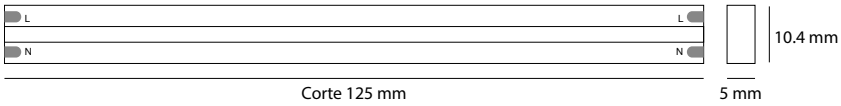

K	12 W/m	RELACIÓN DE FLUJOS (LÚMENES)
3 000 K	TLAN1481230	828 lm/m
4 000 K	TLAN1481240	912 lm/m
6 000 K *	TLAN1481260	1,064 lm/m

ACCESORIOS POR SEPARADO



AAFSCTT

Conector tira a tira de 170 mm de longitud



AAFSACPLUG

Conector de alimentación de 170 mm de longitud



AAFSTF

Tapa final

PERFILES RECOMENDADOS



PA17152 | PA1715K2 | PA2515B2 | PA22172

* Temperatura de color 6 000 K bajo pedido, consulta los tiempos de entrega con tu asesor comercial.



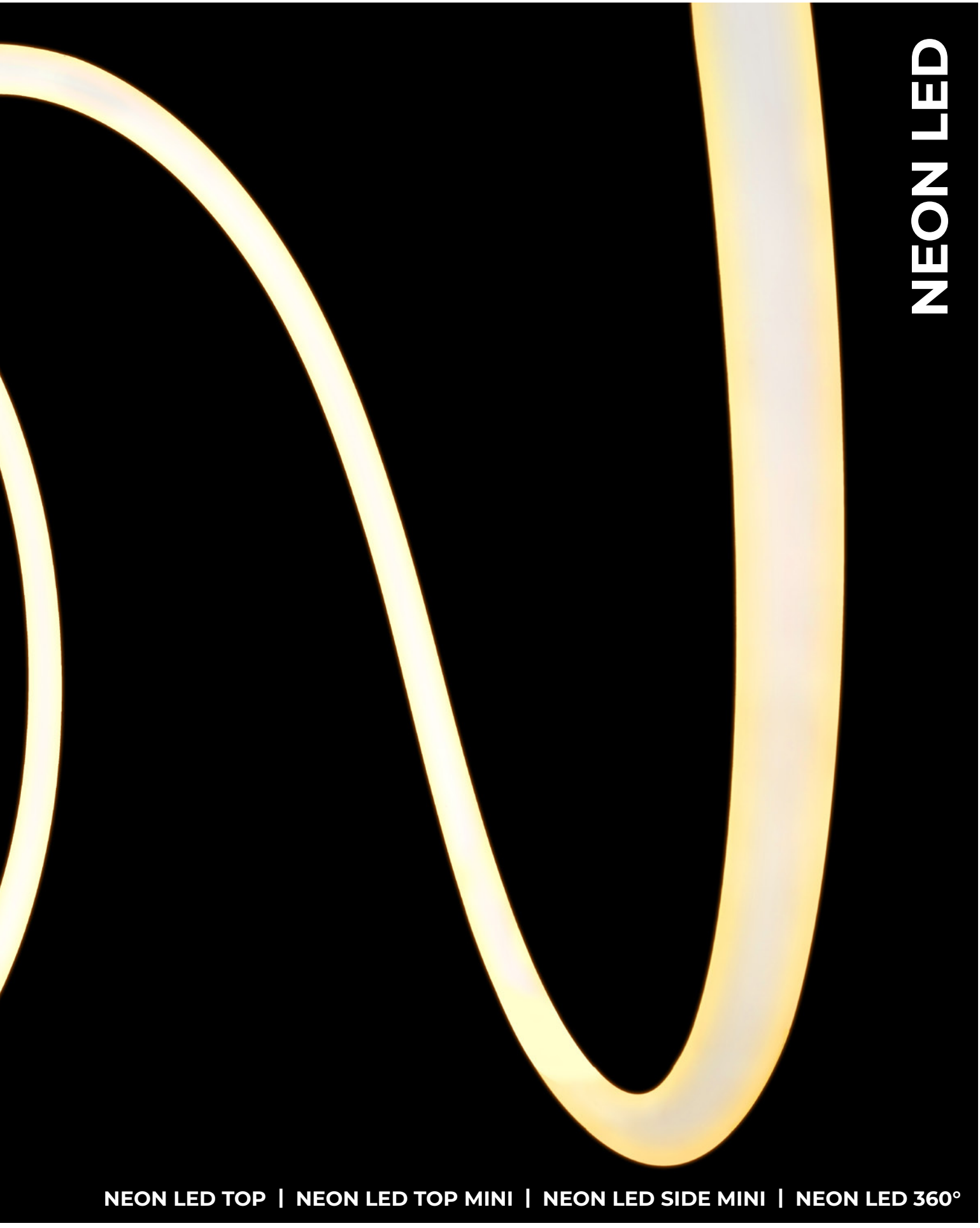
NEON LED
NEON LED TOP | NEON LED TOP MINI | NEON LED SIDE MINI | NEON LED 360°

NEON LED TOP

IP 67 | DIM | UL | 120° | 24 Vcd

Tira LED neon para instalación en interior y exterior IP 67. Cuenta con LED SANAN (140 LED/m). 24 Vcd. 50 000 hrs. de vida útil. Atenuable. Con protección UV. Presentación en rollos de 5 m con línea de corte cada 50 mm. IRC 90.

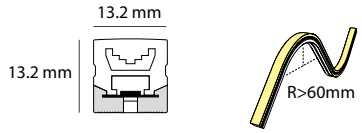

Corte 50 mm



K	12 W/m	RELACIÓN DE FLUJOS (LÚMENES)
2 700 K	TLANL1313122	779 lm/m
3 000 K	TLANL1313123	817 lm/m
4 000 K	TLANL1313124	908 lm/m

* Temperatura de color 2 100 K bajo pedido, consulta los tiempos de entrega con tu asesor comercial.

ACCESORIOS

1313CAN-1M


1313CANF-1M


1313CLIP


1313ENDCAP


1313ENDCAPH


1313ENDCAPV

NEON LED TOP MINI

IP 67 | DIM | UL | 120° | 24 Vcd

Tira LED neon para instalación en interior y exterior IP 67. Cuenta con LED MTC (480 LED/m). 24 Vcd. 50 000 hrs. de vida útil. Atenuable. Con protección UV. Presentación en rollos de 5 m con línea de corte cada 50 mm. IRC 90.

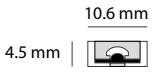

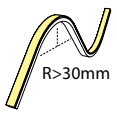

Corte 50 mm



K	8 W/m	RELACIÓN DE FLUJOS (LÚMENES)
2 700 K	TLANL100582	495 lm/m
3 000 K	TLANL100583	512 lm/m
4 000 K	TLANL100584	571 lm/m

ACCESORIOS


1005CAN-1M


1005CLIP


1005ENDCAP

1005ENDCAPH

NEON LED SIDE MINI

IP 67 | DIM | UL | 120° | 24 Vcd

Tira LED neon para instalación en interior y exterior IP 67. Cuenta con LED SANAN (180 LED/m). 24 Vcd. 50 000 hrs. de vida útil. Atenuable. Con protección UV. Presentación en rollos de 5 m con línea de corte cada 33.3 mm. IRC 90.

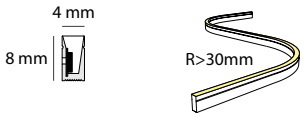

Corte 33.3 mm

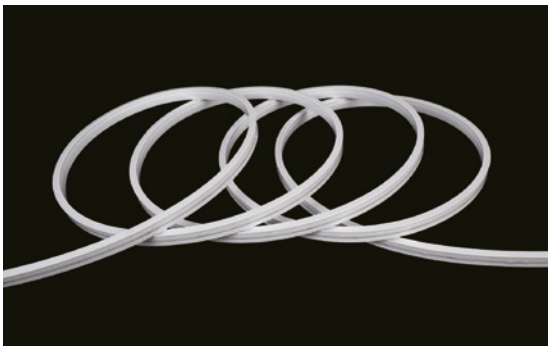

K	10 W/m	RELACIÓN DE FLUJOS (LÚMENES)
2 700 K	TLANL0408102	250 lm/m
3 000 K	TLANL0408103	250 lm/m
4 000 K	TLANL0408104	250 lm/m

ACCESORIOS



0408CLIP

0408ENDCAP1

0408ENDCAP2

NEON LED 360°

IP 65 | DIM | UL | 360° | 24 Vcd

Tira LED neon para instalación en interior y exterior IP 65. Cuenta con LED SANAN (320 LED/m). 24 Vcd. 50 000 hrs. de vida útil. Atenuable. Con protección UV. Presentación en rollos de 5 m con línea de corte cada 60 mm. IRC 90.

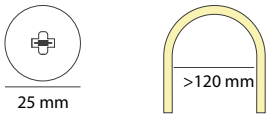

Corte 60 mm



K	14 W/m	RELACIÓN DE FLUJOS (LÚMENES)
2 700 K	TLANL360142	1,185 lm/m
3 000 K	TLANL360143	1,199 lm/m
4 000 K	TLANL360144	1,226 lm/m

ACCESORIOS



360GRTLN



360SUSP2M

360ENDCAPH

360ENDCAP



360ENDCAPV

* Temperatura de color 2 100 K bajo pedido, consulta los tiempos de entrega con tu asesor comercial.

NOTA: Consultar accesorios adicionales en la siguiente página

NEON LED
360° ACCESORIOS

SUSPENSIÓN VERTICAL

Kit de instalación para suspensión vertical.

Incluye: Tubo de PC 2.50 m de largo, tapas finales, canope a losa, cable de suspensión 2.5 m y tornillería.

360SUSV



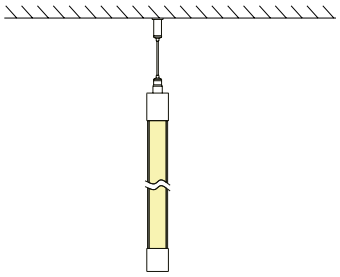

SUSPENSIÓN DOS PUNTOS

Kit de instalación para dos puntos.

Incluye: 2 canopes a losa y tornillería.

360ANC2P



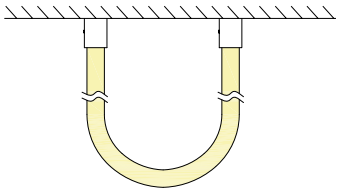

SUSPENSIÓN HORIZONTAL

Kit de instalación para suspensión horizontal.

Incluye: Tubo de PC 2.50 m de largo, 4 cánopes a losa y 4 cables de suspensión de 2 m de largo.

360SUSH



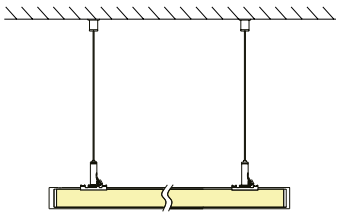

SUSPENSIÓN ARO DE LUZ

Kit de instalación para suspensión en aro de luz.

Incluye: 3 cables de suspensión, accesorio de unión, cánopes a losa y tornillería.

360SUSA



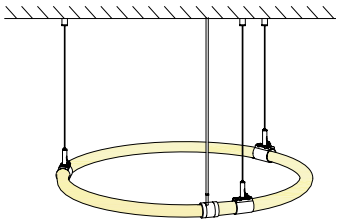

NOTA: Apto para aros de luz de hasta 1.5 m de diámetro. Para diámetros superiores a 1.5 m, se debe colocar una suspensión adicional por cada metro.

* Kits de instalación se venden por separado.



Drivers para Tiras LED





Explicación de drivers

Para el óptimo funcionamiento del driver y la tira LED es importante tomar en cuenta las siguientes consideraciones durante su instalación:

EJEMPLOS DE CONEXIÓN:

1

2 tramos de tira LED conectados a 2 drivers distintos.

* Cada driver debe contar con la capacidad de soportar el tramo de tira LED asignado.



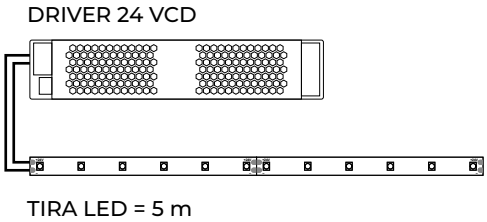

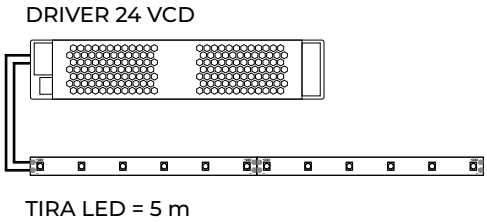

NOTA: Después de 10 m si el driver no es el correcto, puede haber una caída de tensión.

2

2 tramos de 5 m de tira LED conectados en paralelo al un mismo driver.

* El driver debe contar con la capacidad de soportar ambos tramos de tira LED.

* El driver debe estar alojado a una distancia no mayor a 5 m de la tira LED a conectar.



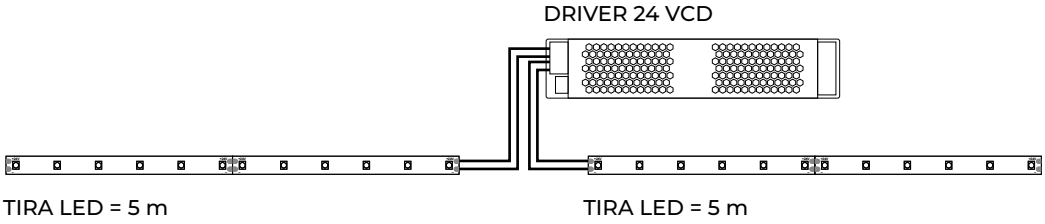

* Se recomienda el uso del driver máximo a un 80% de su capacidad. Es decir, que para un driver de 100 W, debemos considerar una carga máxima de 80 W.

DRIVER 100 W

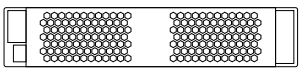



(Carga máxima de 80 W).

DRIVER 120 W

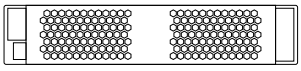



(Carga máxima de 96 W).

* Esto es una medida de seguridad que permitirá prolongar la vida útil del driver y la tira LED.

* De acuerdo a lo anterior, si consideramos un tramo de tira LED que consume 90 W, le recomendamos utilizar un driver de 120 W.



DRIVER 100 W





DRIVER 120 W



DRIVERS
VOLTAJE CONSTANTE

Ideales para nuestra línea de carriles eléctricos y para **tiras LED**

- Voltaje de entrada **100-277 Vca, 50-60 Hz.**



ADVU0024V050WCNDP00
46.5 x 29.5 x 140 mm



ADVA0024V060WCCFM00
48 x 29 x 231 mm



ADVB0024V075WCNDM00
97 x 30 x 99 mm



ADVA0024V100WCCFM00
48 x 29 x 231 mm



ADVA0024V200WCCFM00
48 x 29 x 231 mm



ADVU0024V100WCNDP00
65 x 40 x 190 mm



ADVB0024V150WCNDM00
97 x 30 x 159 mm



ADVB0024V075WCNDM01
63 x 32 x 140 mm



ADVU0024V060WCCDP00
53 x 35 x 150 mm



ADVU0024V100WCDAM00
62 x 39 x 166 mm

Referencia	Potencia	Control	Corriente de salida	Carcasa	IP	Voltaje de Salida	Factor de potencia	THD	Eficiencia	Temperatura de funcionamiento
ADVU0024V050WCNDP00	50 W	ON-OFF	2084 mA	Clase térmica 2 Plástico	IP 45	24 Vcd	0.90	≤8%	95%	-30°C ~ + 45°C
ADVA0024V060WCCFM00	60 W	0-10V TRIAC	2500 mA	Clase térmica 2 Metal	IP 20			-	80%	-15°C ~ + 25°C
ADVB0024V075WCNDM00	75 W	ON-OFF	3125 mA						90%	-30°C ~ + 70°C
ADVA0024V100WCCFM00	100 W	0-10V TRIAC	4160 mA						≥87%	-15°C ~ + 25°C
ADVA0024V200WCCFM00	200 W	0-10V TRIAC	8330 mA		IP 20				80%	-15°C ~ + 25°C
ADVU0024V100WCNDP00	100 W	ON-OFF	4160 mA	Clase térmica 2 Plástico	IP 45			≤8%	95%	-30°C ~ + 45°C
ADVB0024V150WCNDM00	150 W	ON-OFF	6250 mA	Clase térmica 2 Metal	IP 20			-	90%	-30°C ~ + 70°C
ADVB0024V075WCNDM01	75 W		3125 mA		IP 67					-30°C ~ + 45°C
ADVU0024V060WCCDP00	60 W	0-10V	2500 mA	Clase térmica 2 Plástico			0.97	<20%	89%	-40°C ~ + 85°C
ADVU0024V100WCDAM00	100 W	DALI	4167 mA	Clase térmica 2 Metal	IP 65		0.90	≤8%	95%	-30°C ~ + 45°C



ADVU0024V120WCCDP00
63 x 37.5 x 191 mm



ADVU0024V150WCCDM00
68 x 38.8 x 244.2 mm



ADVU0024V150WCNDM00
72 x 45 x 288 mm



ADVU0024V150WCTRM00
55 x 36 x 164 mm



ADVU0024V150WCDAM00
62 x 39 x 166 mm



ADVU0024V200WCNDM00
72 x 45 x 288 mm



ADVU0024V240WCCDM00
68 x 38.8 x 244.2 mm



ADVU0024V350WCNDM00
73 x 40 x 231 mm

Referencia	Potencia	Control	Corriente de salida	Carcasa	IP	Voltaje de Salida	Factor de potencia	THD	Eficiencia	Temperatura de funcionamiento
ADVU0024V120WCCDP00	120 W	0-10V	5000 mA	Clase térmica 2 Plástico	IP 67	24 Vcd	0.97	<20%	90%	-40°C ~ + 90°C
ADVU0024V150WCCDM00	150 W	0-10V	6250 mA	Clase térmica 2 Metal	IP 67		0.98	<20%	93%	
ADVU0024V150WCNDM00	150 W	ON-OFF	6250 mA		IP 65		0.90	<8%	95%	-30°C ~ + 45°C
ADVU0024V150WCTRM00	150 W	TRIAC								
ADVU0024V150WCDAM00	150 W	DALI								
ADVU0024V200WCNDM00	200 W	ON-OFF	8330 mA							
ADVU0024V240WCCDM00	240 W	0-10V	10000 mA	Clase térmica 2 Metal	IP 67		0.98	<20%	92.5%	-40°C ~ + 90°C
ADVU0024V350WCNDM00	350 W	ON-OFF	14583 mA		IP 65		0.90	<8%	95%	-30°C ~ + 45°C


Sistema suspendido

SKYLED

Sistema de Iluminación en línea continua de emisión directa o indirecta para colocar en techo o muro.

Estructura compuesta de acero inoxidable cubierta con funda de silicón. En presentación de 6 m, 12 m y 20 m que pueden seccionarse a la medida requerida. Compatible con tiras LED de hasta 10 mm de ancho. (tira LED no incluida). Cuenta con soportes de fijación a techo o muro ajustables.





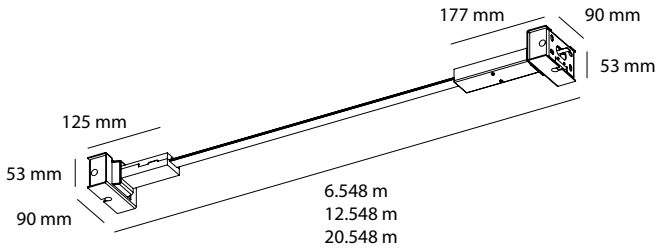

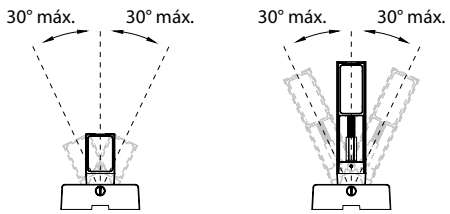

ACABADO BLANCO	
6 m	AN0006B
12 m	AN0012B
20 m*	AN0020B

ACABADO NEGRO	
6 m	AN0006N
12 m	AN0012N
20 m*	AN0020N

TIRAS LED RECOMENDADAS

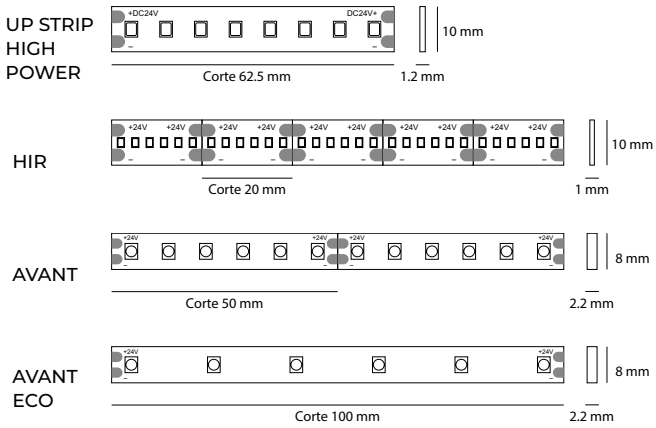

* Versión de 20 m bajo pedido. Consulta tiempos de entrega con tu asesor comercial.

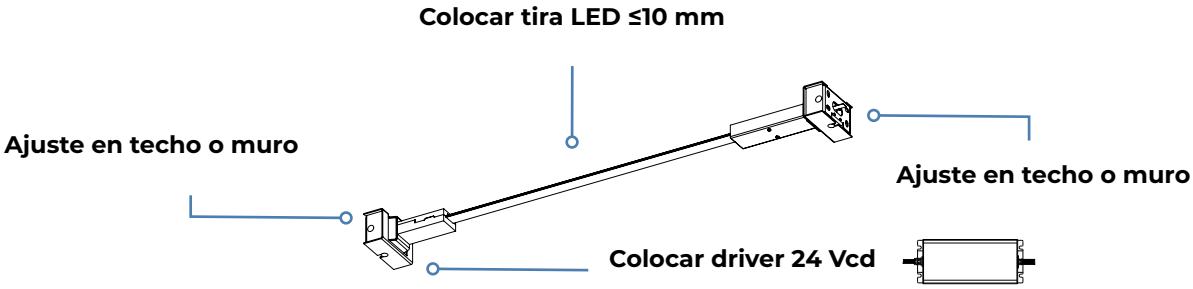

ACCESORIOS



Caja de acero inoxidable para alojar driver ADVB0024V075WCNDM00



Caja de acero inoxidable para alojar driver ADVB0024V150WCNDM00

ACABADO BLANCO	
PARA DRIVER ADVB0024V075WCNDM00	ADH126150B
PARA DRIVER ADVB0024V150WCNDM00	ADH145220B

ACABADO NEGRO	
PARA DRIVER ADVB0024V075WCNDM00	ADH126150N
PARA DRIVER ADVB0024V150WCNDM00	ADH145220N

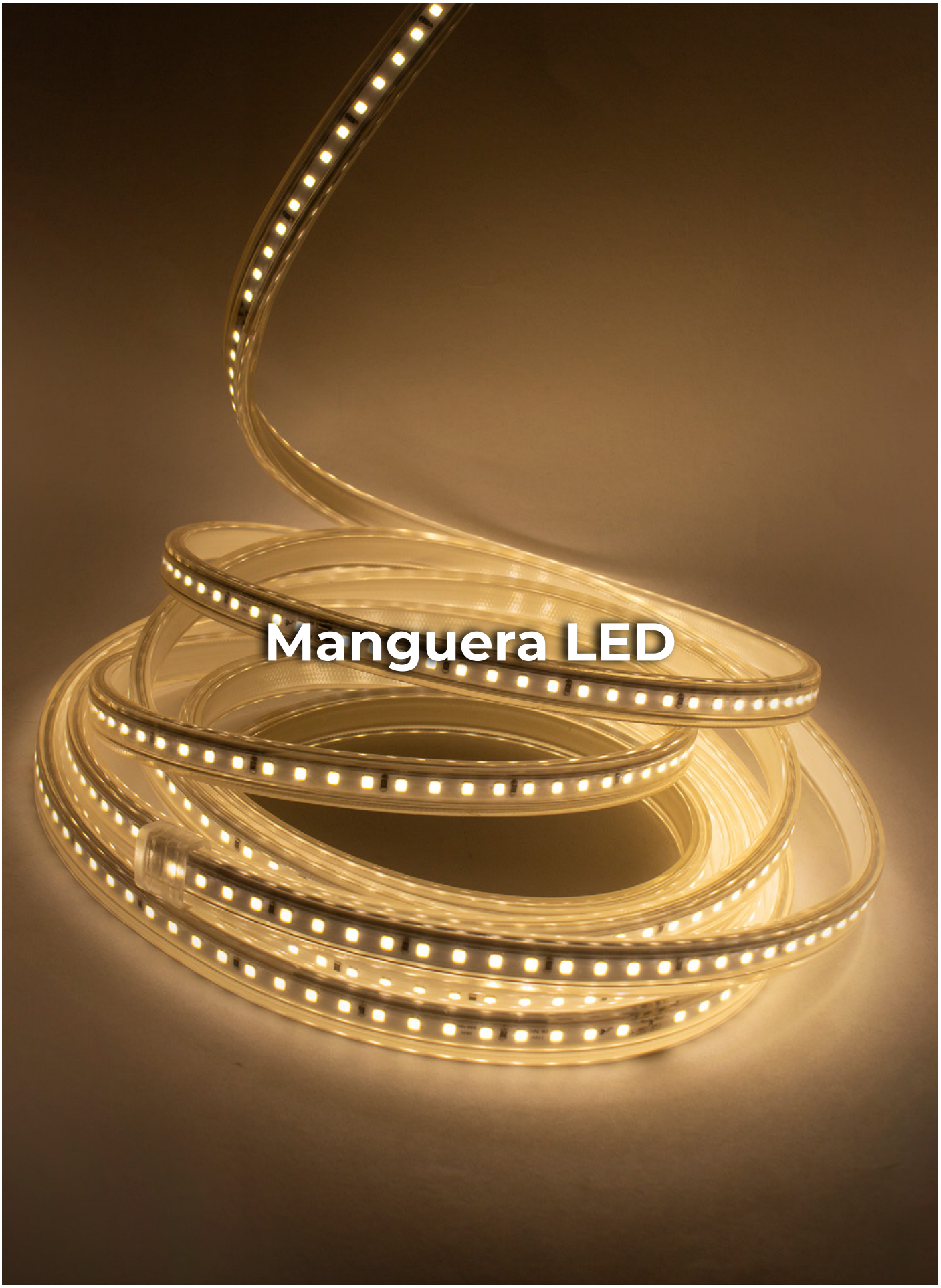
Manguera LED

INFINITY

IP 65 | DIM | 120° | 127 Vca 50/60 Hz

Manguera LED para instalación en exteriores IP 65. Cuenta con LED 2835 EDISON (120 LED/m). 127 Vca (50/60 Hz). 50 000 hrs. de vida útil. Atenuable a fase TRIAC. Presentación en rollos de 25 y 50 m. IRC 80.

NOTA: CONEXIÓN DIRECTA, NO REQUIERE USO DE DRIVER DE BAJO VOLTAJE, SOLO CONECTOR DE ALIMENTACIÓN INICIAL AATLACPLUG.

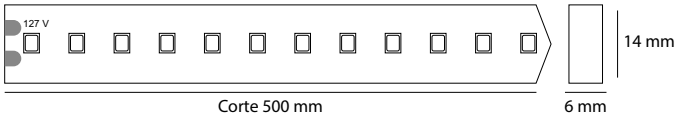



K	**8 W/m** 25 m	**8 W/m** 50 m	RELACIÓN DE FLUJOS (LÚMENES)
2 700 K	TLA2835IP6582725	TLA2835IP6582750	510 lm/m
3 000 K	TLA2835IP6583025	TLA2835IP6583050	650 lm/m
4 100 K	TLA2835IP6584025	TLA2835IP6584050	675 lm/m

ACCESORIOS INCLUIDOS



AATLACPLUG	AATLTAPA	AAGRTLA
Cable de conexión para manguera LED INFINITY	Terminación / tapa final	50 grapas con 100 tornillos (50 m) 25 grapas con 50 tornillos (25 m)

ACCESORIOS POR SEPARADO



AATLCON	AATLECON
Cople de silicón	Cople con cable





Perfiles de aluminio

PA08092N PERFIL MINI

Perfil de aluminio de 2 m de largo y seccionable a medida.
Acabado en negro. Tira LED no incluida.



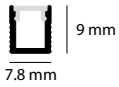

ACCESORIOS INCLUIDOS
TAMBIÉN DE VENTA POR SEPARADO


1 mica PC milky
COPA08092


4 grapas
GRPA08092


2 tapas
ECPA08092N

ACCESORIO
SOLO DE VENTA POR SEPARADO


1 mica PC smoked
COPA08092N

PA0809B2 PERFIL MINI NUEVO

Perfil de aluminio de 2 m de largo y seccionable a medida.
Acabado en aluminio natural. Tira LED no incluida.



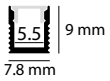

ACCESORIOS INCLUIDOS
TAMBIÉN DE VENTA POR SEPARADO


1 mica PC milky
COPA0809B2


4 grapas
GRPA0809B2


2 tapas
ECPA0809B2

PA0809B2N PERFIL MINI NUEVO

Perfil de aluminio de 2 m de largo y seccionable a medida.
Acabado en negro. Tira LED no incluida.

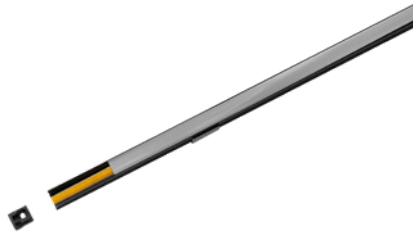

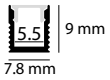

ACCESORIOS INCLUIDOS
TAMBIÉN DE VENTA POR SEPARADO


1 mica PC milky
COPA0809B2


4 grapas
GRPA0809B2


2 tapas
ECPA0809B2N

PA16122

Perfil de aluminio de 2 m de largo y seccionable a medida.
Acabado en aluminio natural. Tira LED no incluida.



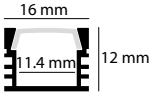

ACCESORIOS INCLUIDOS
TAMBIÉN DE VENTA POR SEPARADO


1 mica PC milky
COPA16122


4 grapas
GRPA16122


2 tapas
ECPA16122

Perfiles sobrepuestos

PA1612D2

NUEVO

Perfil de aluminio de 2 m de largo y seccionable a medida.
Acabado en aluminio natural. Tira LED no incluida.



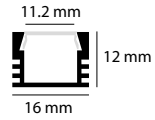

ACCESORIOS INCLUIDOS
TAMBIÉN DE VENTA POR SEPARADO



1 mica PC milky
COPA1612D2



4 grapas
GRPA1612D2



2 tapas
ECPA1612D2N

PA1612D2N

NUEVO

Perfil de aluminio de 2 m de largo y seccionable a medida.
Acabado en negro. Tira LED no incluida.



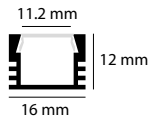

ACCESORIOS INCLUIDOS
TAMBIÉN DE VENTA POR SEPARADO



1 mica PC milky
COPA1612D2



4 grapas
GRPA1612D2



2 tapas
ECPA1612D2N

PA1707C2

NUEVO

Perfil de aluminio de 2 m de largo y seccionable a medida.
Acabado en aluminio natural. Tira LED no incluida.



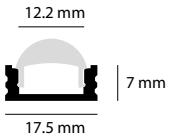

ACCESORIOS INCLUIDOS
TAMBIÉN DE VENTA POR SEPARADO

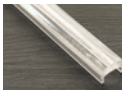

1 mica PC transparente
COPA1707C2



4 grapas
GRPA1707C2



2 tapas
ECPA1707C2

PA1715C2

Perfil de aluminio de 2 m de largo y seccionable a medida.
Acabado en aluminio natural. Tira LED no incluida.



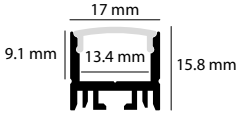

ACCESORIOS INCLUIDOS
TAMBIÉN DE VENTA POR SEPARADO



1 mica PC milky
COPA1715C2



4 grapas
GRPA1715C2



2 tapas
ECPA1715C2

PA1715C2N

Perfil de aluminio de 2 m de largo y seccionable a medida.
Acabado en negro. Tira LED no incluida.



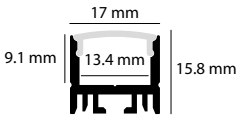

ACCESORIOS INCLUIDOS
TAMBIÉN DE VENTA POR SEPARADO



1 mica PC milky
COPA1715C2



4 grapas
GRPA1715C2



2 tapas
ECPA1715C2N

ACCESORIO
SOLO DE VENTA POR SEPARADO



1 mica PC smoked
COPA1715C2N

PA17152 NUEVO

Perfil de aluminio de 2 m de largo y seccionable a medida.
Acabado en aluminio natural. Tira LED no incluida.



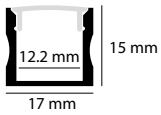

ACCESORIOS INCLUIDOS
TAMBIÉN DE VENTA POR SEPARADO



1 mica PC milky
COPA17152



4 grapas
GRPA17152



2 tapas
ECPA17152

PA17152N NUEVO

Perfil de aluminio de 2 m de largo y seccionable a medida.
Acabado en negro. Tira LED no incluida.



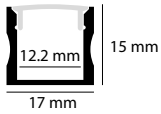

ACCESORIOS INCLUIDOS
TAMBIÉN DE VENTA POR SEPARADO



1 mica PC milky
COPA17152



4 grapas
GRPA17152



2 tapas
ECPA17152N

PA1715K2 NUEVO

Perfil de aluminio de 2 m de largo y seccionable a medida.
Acabado en aluminio natural. Tira LED no incluida.



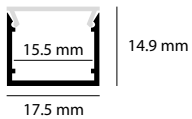

ACCESORIOS INCLUIDOS
TAMBIÉN DE VENTA POR SEPARADO



1 mica PC milky
COPA1715K2



4 grapas
GRPA1715K2



2 tapas
ECPA1715K2

Perfiles sobrepuestos

PA16162N

Perfil de aluminio de 2 m de largo y seccionable a medida.
Acabado en negro. Tira LED no incluida.



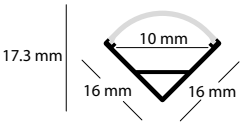

ACCESORIOS INCLUIDOS
TAMBIÉN DE VENTA POR SEPARADO



1 mica PC milky
COPA16162



4 grapas
GRPA16162



2 tapas
ECPA16162N

ACCESORIO
SOLO DE VENTA POR SEPARADO



1 mica PC smoked
COPA16162N

PA1616012

NUEVO

Perfil de aluminio de 2 m de largo y seccionable a medida.
Acabado en aluminio natural. Tira LED no incluida.



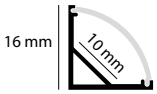

ACCESORIOS INCLUIDOS
TAMBIÉN DE VENTA POR SEPARADO



1 mica PC milky
COPA1616012



4 grapas
GRPA1616012



2 tapas
ECPA1616012

PA1616012N

NUEVO

Perfil de aluminio de 2 m de largo y seccionable a medida.
Acabado en negro. Tira LED no incluida.



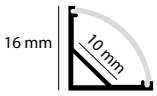

ACCESORIOS INCLUIDOS
TAMBIÉN DE VENTA POR SEPARADO



1 mica PC milky
COPA1616012



4 grapas
GRPA1616012



2 tapas
ECPA1616012N

PA1616B2

Perfil de aluminio de 2 m de largo y seccionable a medida.
Acabado en aluminio natural. Tira LED no incluida.



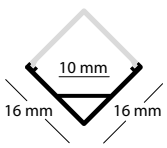

ACCESORIOS INCLUIDOS
TAMBIÉN DE VENTA POR SEPARADO



1 mica PMMA milky
COPA1616B2



4 grapas
GRPA1616B2

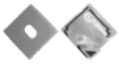

2 tapas
ECPA1616B2

PA1616B012

NUEVO

Perfil de aluminio de 2 m de largo y seccionable a medida.
Acabado en aluminio natural. Tira LED no incluida.



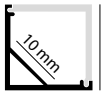

ACCESORIOS INCLUIDOS
TAMBIÉN DE VENTA POR SEPARADO



1 mica PC milky
COPA1616B012



4 grapas
GRPA1616B012



2 tapas
ECPA1616B012

PA18062

NUEVO

Perfil de aluminio de 2 m de largo y seccionable a medida.
Acabado en aluminio natural. Tira LED no incluida.



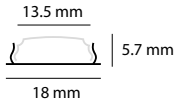

ACCESORIOS INCLUIDOS
TAMBIÉN DE VENTA POR SEPARADO



1 mica PC milky
COPA18062



4 grapas
GRPA18062



2 tapas
ECPA18062

PA18132

NUEVO

Perfil de aluminio de 2 m de largo y seccionable a medida.
Acabado en aluminio natural. Tira LED no incluida.



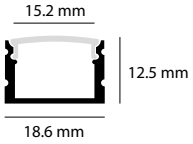

ACCESORIOS INCLUIDOS
TAMBIÉN DE VENTA POR SEPARADO



1 mica PC milky
COPA18132



4 grapas
GRPA18132



2 tapas
ECPA18132

PA22172

NUEVO

Perfil de aluminio de 2 m de largo y seccionable a medida.
Acabado en aluminio natural. Tira LED no incluida.



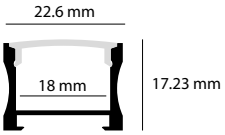

ACCESORIOS INCLUIDOS
TAMBIÉN DE VENTA POR SEPARADO



1 mica PC milky
COPA22172



4 grapas
GRPA22172



2 tapas
ECPA22172

Perfiles sobrepuestos

PA24102

Perfil de aluminio de 2 m de largo y seccionable a medida.
Acabado en aluminio natural. Tira LED no incluida.



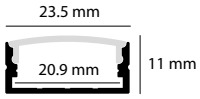

ACCESORIOS INCLUIDOS
TAMBIÉN DE VENTA POR SEPARADO



1 mica PC milky
COPA24102



4 grapas
GRPA24102



2 tapas
ECPA24102

PA24102N

Perfil de aluminio de 2 m de largo y seccionable a medida.
Acabado en negro. Tira LED no incluida.



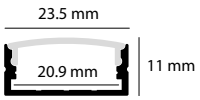

ACCESORIOS INCLUIDOS
TAMBIÉN DE VENTA POR SEPARADO



1 mica PC milky
COPA24102



4 grapas
GRPA24102



2 tapas
ECPA24102N

ACCESORIO
SOLO DE VENTA POR SEPARADO



1 mica PC smoked
COPA24102N

PA23102

NUEVO

Perfil de aluminio de 2 m de largo y seccionable a medida.
Acabado en aluminio natural. Tira LED no incluida.



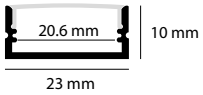

ACCESORIOS INCLUIDOS
TAMBIÉN DE VENTA POR SEPARADO



1 mica PC milky
COPA23102



4 grapas
GRPA23102



2 tapas
ECPA23102

PA23102N

NUEVO

Perfil de aluminio de 2 m de largo y seccionable a medida.
Acabado en negro. Tira LED no incluida.



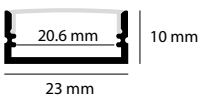

ACCESORIOS INCLUIDOS
TAMBIÉN DE VENTA POR SEPARADO



1 mica PC milky
COPA23102



4 grapas
GRPA23102



2 tapas
ECPA23102N

PA35352

Perfil de aluminio de 2 m de largo y seccionable a medida.
Acabado en aluminio natural. Tira LED no incluida.

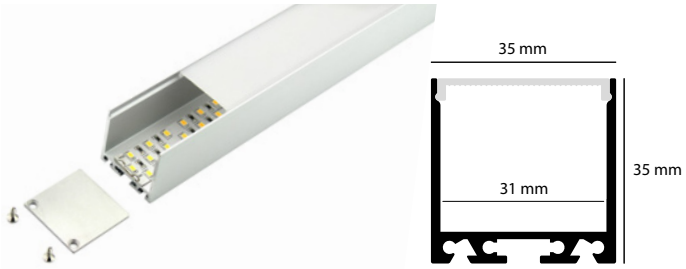

ACCESORIOS INCLUIDOS
TAMBIÉN DE VENTA POR SEPARADO


1 mica PC milky
COPA35352


4 grapas
GRPA35352


2 tapas
ECPA35352

ACCESORIO
SOLO DE VENTA POR SEPARADO


1 kit
SUSPA35352

PA35352N

Perfil de aluminio de 2 m de largo y seccionable a medida.
Acabado en negro. Tira LED no incluida.

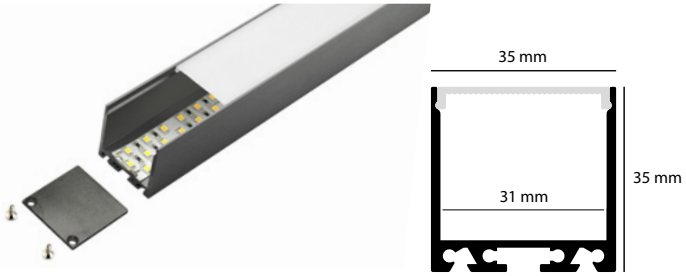

ACCESORIOS INCLUIDOS
TAMBIÉN DE VENTA POR SEPARADO


1 mica PC milky
COPA35352


4 grapas
GRPA35352


2 tapas
ECPA35352N

ACCESORIOS
SOLO DE VENTA POR SEPARADO


1 mica PC smoked
COPA35352N


1 kit
SUSPA35352

PA20272

Perfil de aluminio de 2 m de largo y seccionable a medida.
Acabado en aluminio natural. Tira LED no incluida.



ACCESORIOS INCLUIDOS
TAMBIÉN DE VENTA POR SEPARADO


1 mica PMMA milky
COPA20272


4 grapas
GRPA20272


2 tapas
ECPA20272

ACCESORIO
SOLO DE VENTA POR SEPARADO


1 kit
SUSPA20272

PA1913C2

NUEVO

Perfil de aluminio de 2 m de largo y seccionable a medida.
Acabado en negro. Tira LED no incluida.

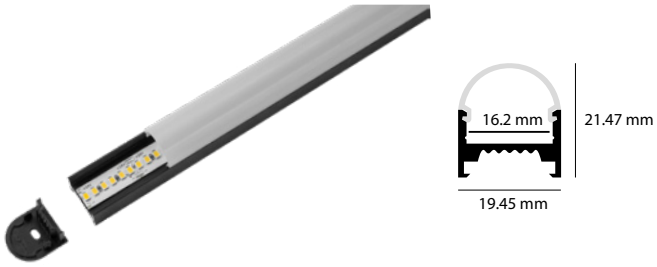

ACCESORIOS INCLUIDOS
TAMBIÉN DE VENTA POR SEPARADO


1 mica PC milky
COPA1913C2


4 grapas
GRPA1913C2


2 tapas
ECPA1913C2

ACCESORIO
SOLO DE VENTA POR SEPARADO


1 kit
SUSPA1913C2

PA36282

Perfil de aluminio de 2 m de largo y seccionable a medida.
Acabado en aluminio natural. Tira LED no incluida.



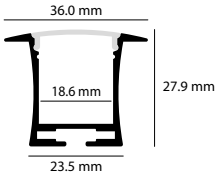

ACCESORIOS INCLUIDOS
TAMBIÉN DE VENTA POR SEPARADO



1 mica PC milky
COPA36282



4 grapas
GRPA36282



2 tapas
ECPA36282

PA22062

Perfil de aluminio de 2 m de largo y seccionable a medida.
Acabado en aluminio natural. Tira LED no incluida.



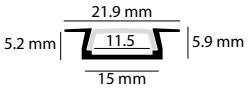

ACCESORIOS INCLUIDOS
TAMBIÉN DE VENTA POR SEPARADO



1 mica PC milky
COPA22062



4 grapas
GRPA22062



2 tapas
ECPA22062

PA22062N

Perfil de aluminio de 2 m de largo y seccionable a medida.
Acabado en negro. Tira LED no incluida.



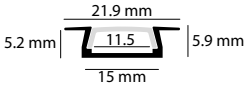

ACCESORIOS INCLUIDOS
TAMBIÉN DE VENTA POR SEPARADO



1 mica PC milky
COPA22062



4 grapas
GRPA22062



2 tapas
ECPA22062N

ACCESORIO
SOLO DE VENTA POR SEPARADO



1 mica PC smoked
COPA22062N

PA23082

Perfil de aluminio de 2 m de largo y seccionable a medida.
Acabado en aluminio natural. Tira LED no incluida.



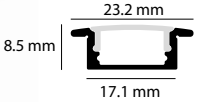

ACCESORIOS INCLUIDOS
TAMBIÉN DE VENTA POR SEPARADO



1 mica PMMA milky
COPA23082



2 tapas
ECPA23082

PA23082N

Perfil de aluminio de 2 m de largo y seccionable a medida.
Acabado en negro. Tira LED no incluida.



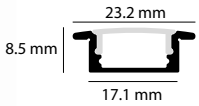

ACCESORIOS INCLUIDOS
TAMBIÉN DE VENTA POR SEPARADO



1 mica PMMA milky
COPA23082



2 tapas
ECPA23082N

ACCESORIO
SOLO DE VENTA POR SEPARADO



1 mica PC smoked
COPA23082N

PA23072

NUEVO

Perfil de aluminio de 2 m de largo y seccionable a medida.
Acabado en aluminio natural. Tira LED no incluida.



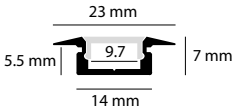

ACCESORIOS INCLUIDOS
TAMBIÉN DE VENTA POR SEPARADO



1 mica PC milky
COPA23072



2 tapas
ECPA23072

PA23072N

NUEVO

Perfil de aluminio de 2 m de largo y seccionable a medida.
Acabado en negro. Tira LED no incluida.



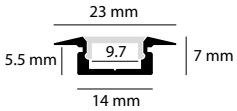

ACCESORIOS INCLUIDOS
TAMBIÉN DE VENTA POR SEPARADO



1 mica PC milky
COPA23072



2 tapas
ECPA23072N

PA27112

Perfil de aluminio de 2 m de largo y seccionable a medida.
Acabado en aluminio natural. Tira LED no incluida.



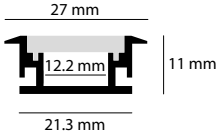

ACCESORIOS INCLUIDOS
TAMBIÉN DE VENTA POR SEPARADO



1 mica PC milky
COPA27112



2 tapas
ECPA27112

Perfiles empotrados

PA2711012

NUEVO

Perfil de aluminio de 2 m de largo y seccionable a medida.
Acabado en aluminio natural. Tira LED no incluida.



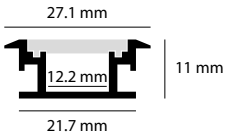

ACCESORIOS INCLUIDOS
TAMBIÉN DE VENTA POR SEPARADO



1 mica PC milky
COPA2711012



2 tapas
ECPA2711012

PA62142

NUEVO

Perfil de aluminio de 2 m de largo y seccionable a medida.
Acabado en aluminio natural. Tira LED no incluida.

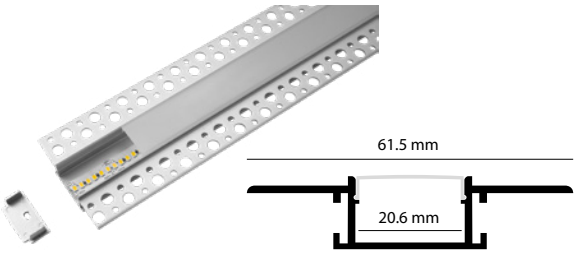

ACCESORIOS INCLUIDOS
TAMBIÉN DE VENTA POR SEPARADO



1 mica PC milky
COPA62142



2 tapas
ECPA62142

Perfiles sobrepuestos / empotrados

PA2515B2

NUEVO

Perfil de aluminio de 2 m de largo y seccionable a medida.
Acabado en aluminio natural. Tira LED no incluida.

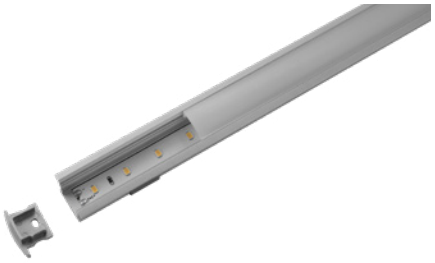

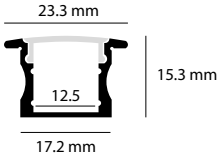

ACCESORIOS INCLUIDOS
TAMBIÉN DE VENTA POR SEPARADO



1 mica PC milky
COPA2515B2



4 grapas
GRPA2515B2



2 tapas
ECPA2515B2



AURO Electronics

Auro Electronics representa nuestra colección de drivers ON-OFF, 0-10V, TRIAC y DALI, desarrollados con calidad y garantía.

Tras años de crecimiento en el mercado mexicano y latinoamericano, identificamos la necesidad de ampliar nuestra oferta con una línea complementaria que continuará evolucionando conforme surjan nuevas demandas.

En este capítulo incorporamos también nuestra línea de sensores de presencia infrarrojos, disponibles para empotrar o sobreponer en techo o pared, pensados para optimizar el control, el confort y la eficiencia energética en cada instalación.

CORRIENTE CONSTANTE TRIAC

- Factor de potencia **0.90.**

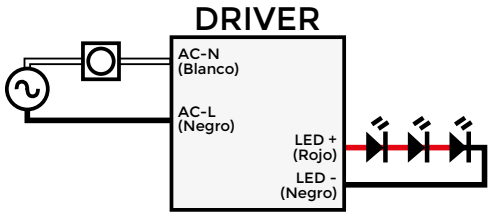



ADIU0150A006WCTRP00



ADIU0240A010WCTRP00



ADIU0300A013WCTRP00



ADIU0300A015WCTRP00



ADIU0350A014WCTRP00



ADIU0350A016WCTRP00



ADIU0450A019WCTRP00



ADIU0500A019WCTRP00



ADIU0600A010WCTRP00



ADIU0600A025WCTRP00



ADIU0700A029WCTRP00

Referencia	Corriente de Salida	Potencia	Carcasa	IP	THD	Voltaje de Salida	Voltaje de Entrada	Eficiencia	Temperatura de operación	Dimensiones (Ancho, alto, largo)
ADIU0150A006WCTRP00	150 mA	6.3 W	Clase térmica 2 Plástico	IP 20	-	18-24 Vcd	100-277 Vca 50-60 Hz	90%	-30°C ~ +45°C	37 x 24 x 88 mm
ADIU0240A010WCTRP00	240 mA	10 W			-	18-24 Vcd		90%	-30°C ~ +45°C	37 x 24 x 88 mm
ADIU0300A013WCTRP00	300 mA	12.6 W			-	18-24 Vcd		90%	-30°C ~ +45°C	37 x 24 x 88 mm
ADIU0300A015WCTRP00	300 mA	15 W			-	30-50 Vcd		89%	-30°C ~ +45°C	41 x 25 x 112 mm
ADIU0350A014WCTRP00	350 mA	14.7 W			-	18-42 Vcd		90%	-30°C ~ +45°C	37 x 24 x 88 mm
ADIU0350A016WCTRP00	350 mA	15.75 W			-	25-45 Vcd		89%	-30°C ~ +45°C	41 x 25 x 112 mm
ADIU0450A019WCTRP00	450 mA	18.9 W			-	20-42 Vcd		89%	-30°C ~ +45°C	41 x 25 x 112 mm
ADIU0500A019WCTRP00	500 mA	18.9 W			-	20-42 Vcd		89%	-30°C ~ +45°C	41 x 25 x 112 mm
ADIU0600A010WCTRP00	600 mA	10 W			< 8%	9-20 Vcd		90%	-30°C ~ +50°C	36 x 25 x 87 mm
ADIU0600A025WCTRP00	600 mA	25.2 W			-	20-42 Vcd		89%	-30°C ~ +45°C	41 x 25 x 112 mm
ADIU0700A029WCTRP00	700 mA	29.4 W			-	20-42 Vcd		89%	-30°C ~ +45°C	41 x 25 x 112 mm

CORRIENTE CONSTANTE 0-10V

- Factor de potencia **0.90.**

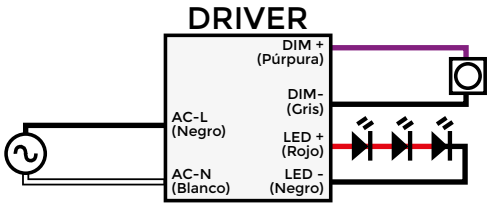



ADIU0150A006WCCDP00



ADIU0240A010WCCDP00



ADIU0300A013WCCDP00



ADIU0300A016WCCDP00



ADIU0350A015WCCDP00



ADIU0350A019WCCDP00



ADIU0450A019WCCDP00



ADIU0450A025WCCDP00



ADIU0500A021WCCDP00



ADIU0600A007WCCDP00



ADIU0600A025WCCDP00



ADIU0600A033WCCDP00



ADIU0700A029WCCDP00



ADIU0700A038WCCDP00



ADIU0900A058WCCDP00

Referencia	Corriente de Salida	Potencia	Carcasa	IP	THD	Voltaje de Salida	Voltaje de Entrada	Eficiencia	Temperatura de operación	Dimensiones (Ancho, alto, largo)
ADIU0150A006WCCDP00	150 mA	6.3 W	Clase térmica 2 Plástico	IP 20	< 15%	18-42 Vcd	100-277 Vca, 50-60 Hz	88%	-30°C ~ +45°C	31 x 24 x 76 mm
ADIU0240A010WCCDP00	240 mA	10 W			< 15%	18-42 Vcd		88%		31 x 24 x 76 mm
ADIU0300A013WCCDP00	300 mA	12.6 W			< 15%	18-42 Vcd		88%		31 x 24 x 76 mm
ADIU0300A016WCCDP00	300 mA	16.5 W			< 8%	20-55 Vcd		90%		41 x 25 x 112 mm
ADIU0350A015WCCDP00	350 mA	14.6 W			< 15%	18-42 Vcd		88%		31 x 24 x 76 mm
ADIU0350A019WCCDP00	350 mA	19.25 W			< 8%	20-55 Vcd		90%		41 x 25 x 112 mm
ADIU0450A019WCCDP00	450 mA	18.9 W			< 8%	20-42 Vcd		88%		37 x 24 x 88 mm
ADIU0450A025WCCDP00	450 mA	24.75 W			< 8%	20-55 Vcd		90%		41 x 25 x 112 mm
ADIU0500A021WCCDP00	500 mA	21 W			< 8%	20-42 Vcd		88%		37 x 24 x 88 mm
ADIU0600A007WCCDP00	600 mA	7.2 W			< 15%	5-12 Vcd		88%		31 x 24 x 76 mm
ADIU0600A025WCCDP00	600 mA	25.2 W			< 8%	20-42 Vcd		88%		37 x 24 x 88 mm
ADIU0600A033WCCDP00	600 mA	33 W			< 8%	20-55 Vcd		90%		41 x 25 x 112 mm
ADIU0700A029WCCDP00	700 mA	29 W			< 8%	20-42 Vcd		88%		37 x 24 x 88 mm
ADIU0700A038WCCDP00	700 mA	38.5 W			< 8%	20-55 Vcd		90%		41 x 25 x 112 mm
ADIU0900A058WCCDP00	900 mA	58 W			< 8%	22-55 Vcd		90%		46 x 26 x 138 mm

CORRIENTE CONSTANTE ON/OFF

- Factor de potencia **0.90.**



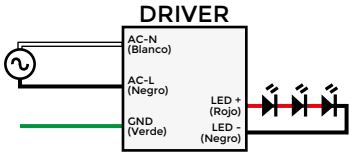

ADIU0350A004WCNDP00

Referencia	Corriente de Salida	Potencia	Carcasa	IP	THD	Voltaje de Salida	Voltaje de Entrada	Eficiencia	Temperatura de operación	Dimensiones (Ancho, alto, largo)
ADIU0350A004WCNDP00	350 mA	4.2 W	Clase térmica 2 Plástico	IP 20	< 8%	2-12 Vcd	100-277 Vca 50-60 Hz	88%	-30°C ~ +45°C	27 x 21 x 37 mm

CORRIENTE CONSTANTE DALI

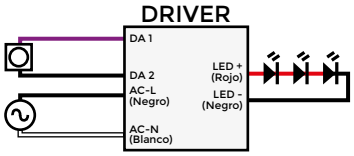

- Factor de potencia **0.90.**



ADIU0150A006WCDAP00



ADIU0350A015WCDAP00



ADIU0500A021WCDAP00

Referencia	Corriente de Salida	Potencia	Carcasa	IP	Voltaje de Salida	Voltaje de Entrada	Eficiencia	Temperatura de operación	Dimensiones (Ancho, alto, largo)
ADIU0150A006WCDAP00	150 mA	6 W	Clase térmica 2 Plástico	IP 20	5-42 Vcd	100-277 Vca 50-60 Hz	85%	-30°C ~ +45°C	46 x 26 x 121 mm
ADIU0350A015WCDAP00	350 mA	14.7 W							46 x 26 x 121 mm
ADIU0500A021WCDAP00	500 mA	21 W							46 x 26 x 121 mm

VOLTAJE CONSTANTE

- Factor de potencia **0.90.**
- THD **< 8%**
- Eficiencia **95%**
- Temperatura de operación **-30°C ~ +45°C.**

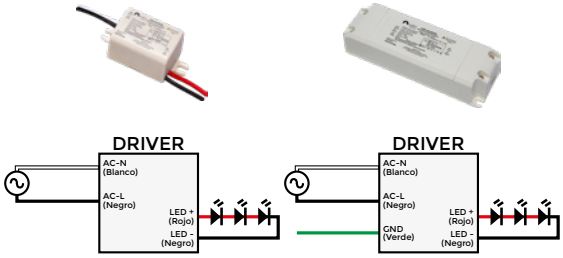

ADVU0024V004WCNDP00 **ADVU0024V050WCNDP00**

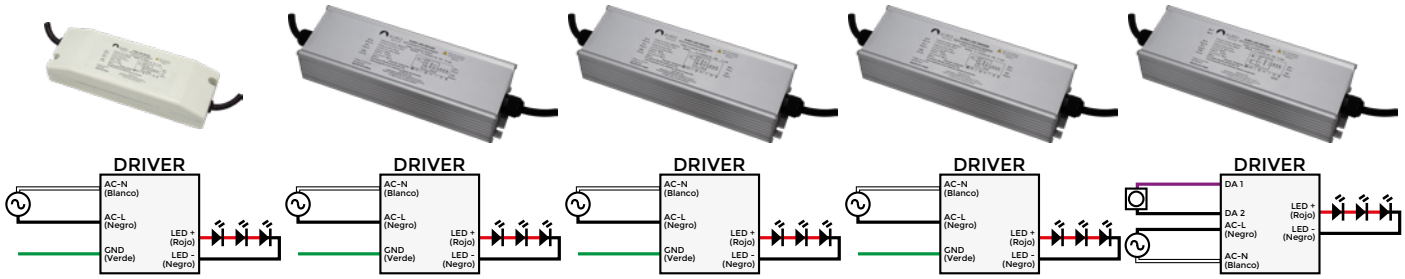

ADVU0024V100WCNDP00 **ADVU0024V150WCNDM00** **ADVU0024V200WCNDM00** **ADVU0024V350WCNDM00** **ADVU0024V100WCDAM00**

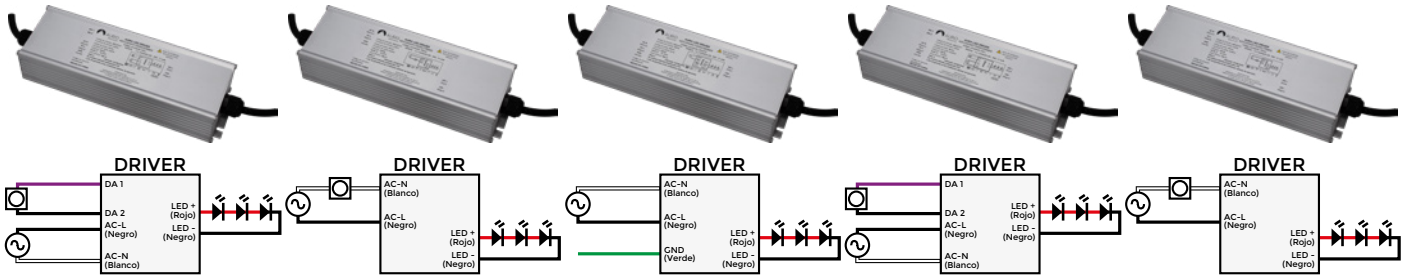

ADVU0024V150WCDAM00 **ADVU0024V150WCTRM00** **ADVU0048V100WCNDM00** **ADVU0048V150WCDAM00** **ADVU0048V150WCTRM00**

Referencia	Potencia	Control	Corriente de salida	Carcasa	IP	Voltaje de Salida	Voltaje de Entrada	Dimensiones (Ancho, alto, largo)
ADVU0024V004WCNDP00	4.2 W	ON-OFF	170 mA	Clase térmica 2 Plástico	IP 20	24 Vcd	100-277 Vca, 50-60 Hz	27 x 21 x 37 mm
ADVU0024V050WCNDP00	50 W		2100 mA		IP 45			46.5 x 29.5 x 140 mm
ADVU0024V100WCNDP00	100 W		4170 mA		IP 45			65 x 40 x 190 mm
ADVU0024V150WCNDM00	150 W		6250 mA	Clase térmica 2 Metal	IP 65			72 x 45 x 288 mm
ADVU0024V200WCNDM00	200 W		8340 mA					72 x 45 x 288 mm
ADVU0024V350WCNDM00	350 W		14600 mA					73 x 40 x 231 mm
ADVU0024V100WCDAM00	100 W	DALI	4170 mA					62 x 39 x 166 mm
ADVU0024V150WCDAM00	150 W		6250mA					62 x 39 x 166 mm
ADVU0024V150WCTRM00	150 W	TRIAC	6250 mA					55 x 36 x 164 mm
ADVU0048V100WCNDM00	100 W	ON/OFF	2100 mA			48 Vcd		61 x 36 x 169 mm
ADVU0048V150WCDAM00	150 W	DALI	3125 mA					62 x 39 x 166 mm
ADVU0048V150WCTRM00	150 W	TRIAC	3125 mA					55 x 36 x 164 mm



SENSORES

Te presentamos nuestra nueva línea de sensores de presencia infrarrojos, especialmente diseñados para ser totalmente compatibles con luminarios LED.

Estas soluciones permiten optimizar el consumo energético y mejorar la automatización de los espacios de forma sencilla y confiable.

Al utilizar un luminario de nuestra marca, puedes combinarlo fácilmente con el sensor de tu elección, logrando un sistema inteligente para el encendido y control de tus luminarios, adaptado a las necesidades de cada proyecto y entorno de instalación.

ALERTIS

Sensor infrarrojo de empotrar en techo.

- Cuerpo fabricado en polipropileno.
- Potencia máxima **200 W** en LED y **800 W** en incandescente.
- IP **20.**
- **110-240 Vca** (50/60 Hz).
- **30 000** hrs. de vida útil.



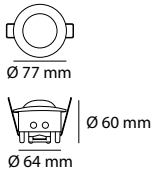

ACABADO BLANCO
ASP-002-TIR-B

ALERTIS

Sensor infrarrojo de sobreponer en techo.

- Cuerpo fabricado en polipropileno.
- Potencia máxima **200 W** en LED y **800 W** en incandescente.
- IP **20.**
- **110-240 Vca** (50/60 Hz).
- **30 000** hrs. de vida útil.



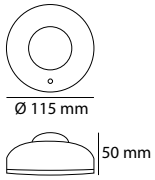

ACABADO BLANCO
ASP-001-TIS-B

DETEK

Sensor infrarrojo de sobreponer en pared.

- Cuerpo fabricado en policarbonato.
- Potencia máxima **200 W** en LED y **500 W** en incandescente.
- IP **20.**
- **110-240 Vca** (50/60 Hz).
- **30 000** hrs. de vida útil.



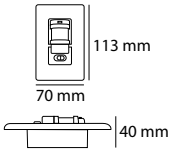

ACABADO BLANCO
ASP-001-MIR-B

SCANOR

Sensor infrarrojo de sobreponer en techo o muro.

- Cuerpo fabricado en policarbonato.
- Potencia máxima **200 W** en LED y **800 W** en incandescente.
- IP **44.**
- **110-240 Vca** (50/60 Hz).
- **30 000** hrs. de vida útil.



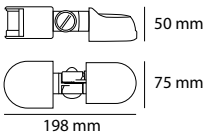

ACABADO BLANCO
ASP-002-MIS-B


Exterior



ANAT

Arbotante

Luminario de sobreponer en muro exterior bajo techo.

- Cuerpo fabricado en aluminio.
- Potencia **8 W.**
- IP **65.**
- IRC **>80.**
- Ángulo de apertura incluido tipo abierto **(100°)**
- **100-240 Vca** (50/60 Hz).
- **50 000** hrs. de vida útil.

I

IP
65

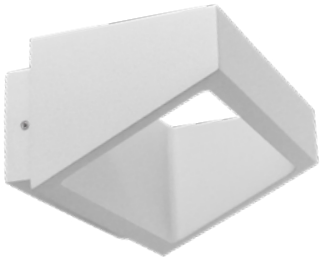

8 W

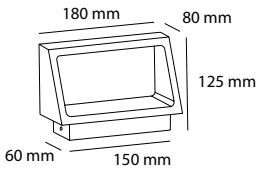

ACABADOS DISPONIBLES

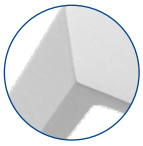

BLANCO



NEGRO

ÁNGULO DE APERTURA INCLUIDO



ABIERTO

ACABADO BLANCO	K 3 000 K
8 W	**AEM1430B**

ACABADO NEGRO	K 3 000 K
8 W	**AEM1430N**

RELACIÓN DE FLUJOS (LÚMENES)	
W	**K** 3 000 K
8 W	365



ARION

Arbotante

IP
65

Luminario de sobreponer en muro exterior bajo techo.

- Cuerpo fabricado en aluminio.
- Potencia **6 W.**
- IP **65.**
- IRC **>80.**
- Ángulo de apertura incluido tipo abierto **(100°).**
- **100-240 Vca** (50/60 Hz).
- **50 000** hrs. de vida útil.



6 W

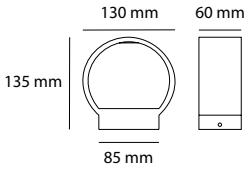

ACABADOS DISPONIBLES

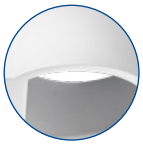

BLANCO



NEGRO

ÁNGULO DE APERTURA INCLUIDO



ABIERTO

ACABADO BLANCO	K 3 000 K
6 W	**AEM1630B**

ACABADO NEGRO	K 3 000 K
6 W	**AEM1630N**

RELACIÓN DE FLUJOS (LÚMENES)	
W	**K** 3 000 K
6 W	300



BASIL

Arbotante

IP
65

Luminario de sobreponer en muro exterior.

- Cuerpo fabricado en aluminio con difusor de cristal. Emisión de luz directa-indirecta.
- Potencia **6 W.**
- IP **65.**
- IRC **>80.**
- Ángulo de apertura incluido tipo abierto **(90°).**
- **100-240 Vca** (50/60 Hz).
- **50 000** hrs. de vida útil.



2 x 3 W

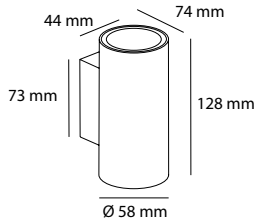

ACABADOS DISPONIBLES



BLANCO

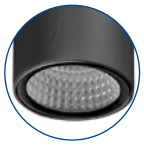

NEGRO

ÁNGULO DE APERTURA INCLUIDO



ABIERTO

ACABADO BLANCO	K 3 000 K
6 W	AEM1730B

ACABADO NEGRO	K 3 000 K
6 W	AEM1730N

RELACIÓN DE FLUJOS (LÚMENES)	
W	K 3 000 K
6 W	593



DOROTEA

Arbotante

IP
54

Luminario de sobreponer en muro exterior bajo techo.

- Cuerpo fabricado en aluminio. Emisión de luz directa-indirecta.
- Potencia **12 W.**
- IP **54.**
- IRC **>80.**
- Ángulo de apertura superior e inferior ajustable **(0-45°) abriendo o cerrando sus pestañas internas.**
- **100-240 Vca** (50/60 Hz).
- **50 000** hrs. de vida útil.



Pestañas que abren y cierran para ajustar ángulo de apertura

2 x 6 W CUADRADO

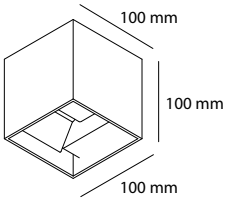

2 x 6 W CURVO

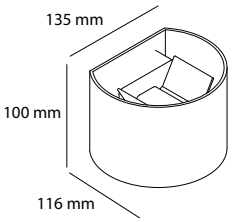

ACABADOS DISPONIBLES

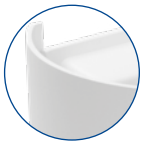

BLANCO

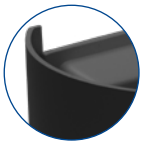

NEGRO

ÁNGULO DE APERTURA INCLUIDO



AJUSTABLE

ACABADO BLANCO	K 3 000 K
12 W CUADRADO	**AEM2030B**
12 W CURVO	**AEM2130B**

ACABADO NEGRO	K 3 000 K
12 W CUADRADO	**AEM2030N**
12 W CURVO	**AEM2130N**

RELACIÓN DE FLUJOS (LÚMENES)	
W	**K** 3 000 K
12 W	933



GAIA LED

Arbotante

IP
54

Luminario de sobreponer en muro exterior bajo techo.

- Cuerpo fabricado en aluminio con difusor de cristal. Emisión de luz directa-indirecta.
- Potencia **12 W.**
- IP **54.**
- IRC **>80.**
- Ángulo de apertura incluido tipo abierto **(90°).**
- **100-240 Vca** (50/60 Hz).
- **50 000** hrs. de vida útil.



12 W

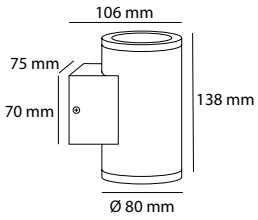

ACABADO DISPONIBLE

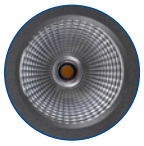

GRIS URBANO

ÁNGULO DE APERTURA INCLUIDO



ABIERTO

ACABADO GRIS URBANO	K 3 000 K
12 W	**AE1523U**

RELACIÓN DE FLUJOS (LÚMENES)	
W	**K**
	3 000 K
12 W	783



PRISMA

Arbotante

Luminario decorativo de sobreponer en muro exterior bajo techo.

- Cuerpo fabricado en aluminio. Emisión de luz directa-indirecta.
- Potencia **6 W.**
- IP **54.**
- IRC **>70.**
- Ángulo de apertura incluido tipo abierto **(120°).**
- **110-240 Vca** (50/60 Hz).
- **25 000** hrs. de vida útil.

6 W

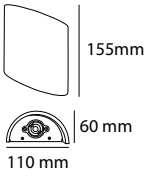





ACABADOS DISPONIBLES

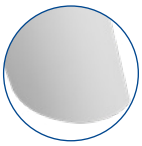

BLANCO

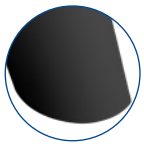

NEGRO

ÁNGULO DE APERTURA INCLUIDO



ABIERTO

ACABADO BLANCO	K 3 000 K
6 W	**AIM2130B**

ACABADO NEGRO	K 3 000 K
6 W	**AIM2130N**

RELACIÓN DE FLUJOS (LÚMENES)	
W	**K** 3 000 K
6 W	662



SHEILA

Arbotante

Luminario de empotrar en muro exterior bajo techo.

- Cuerpo fabricado en aluminio y policarbonato.
- Potencia **8 W.**
- IP **65.**
- IRC **>80.**
- **100-240 Vca** (50/60 Hz).
- **50 000** hrs. de vida útil.

IP
65



8 W

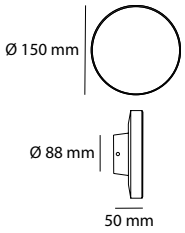

ACABADOS DISPONIBLES



BLANCO



NEGRO

ACABADO BLANCO	K 3 000 K
8 W	**AEM1530B**

ACABADO NEGRO	K 3 000 K
8 W	**AEM1530N**

RELACIÓN DE FLUJOS (LÚMENES)	
W	**K**
	3 000 K
8 W	130

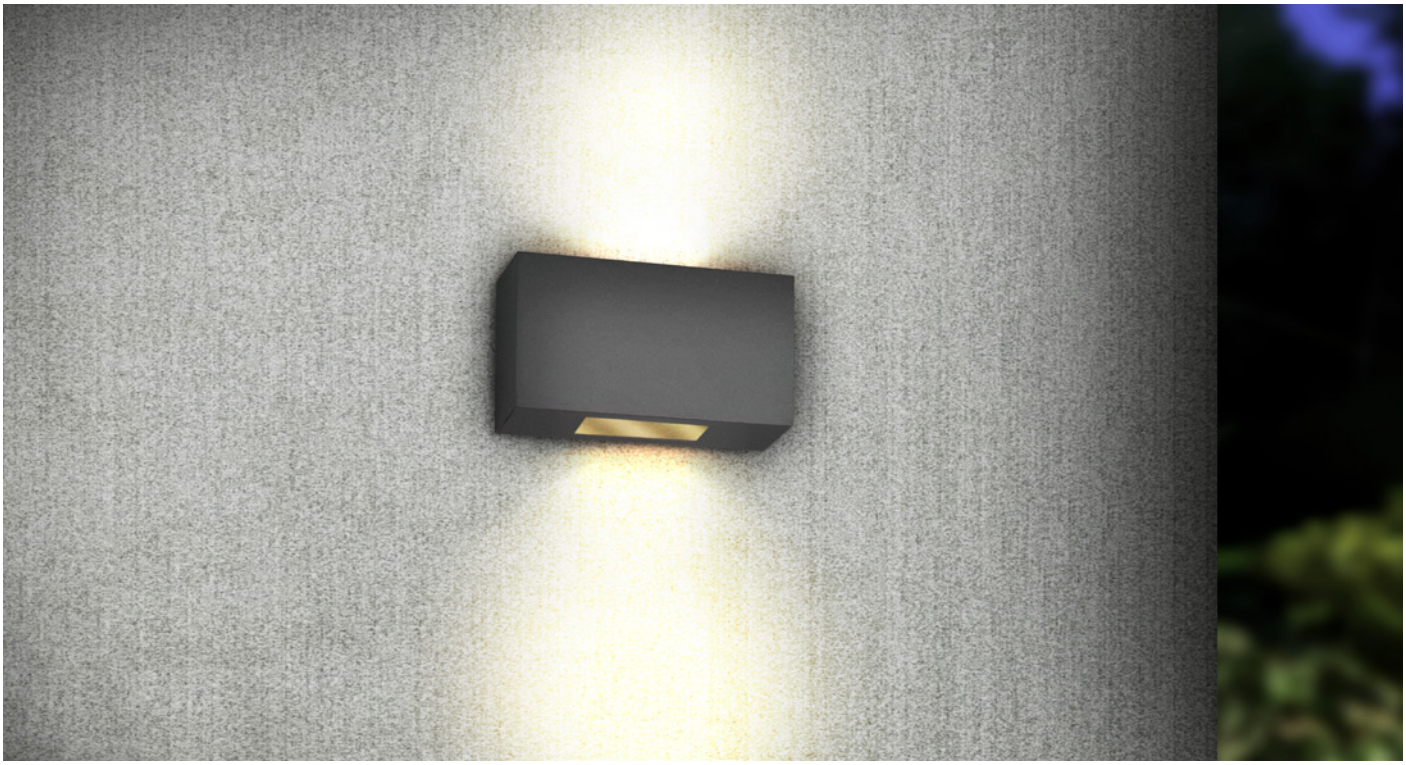

TULIA

Arbotante

Luminario de sobreponer en muro exterior bajo techo.

- Cuerpo fabricado en aluminio con difusor de cristal. Emisión de luz directa-indirecta.
- Potencia **12 W.**
- IP **54.**
- IRC **>80.**
- Ángulo de apertura superior e inferior ajustable **(0-90°).**
- **100-240 Vca** (50/60 Hz).
- **50 000** hrs. de vida útil.

IP
54

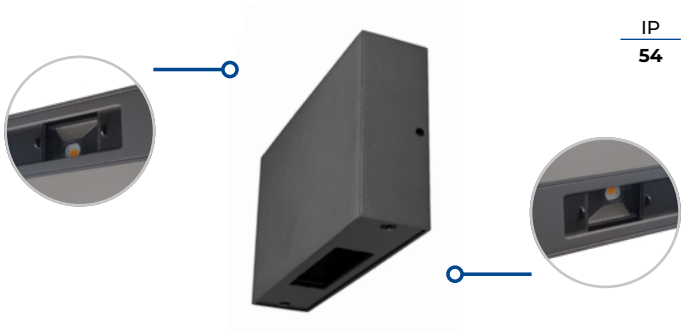

2 x 6 W

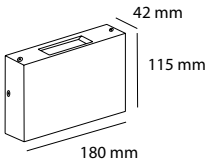

ACABADO DISPONIBLE

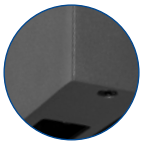

GRIS URBANO

ÁNGULO DE APERTURA INCLUIDO



AJUSTABLE



PESTAÑAS DE APERTURA DE ÁNGULO

ACABADO GRIS URBANO	K 3 000 K
12 W	**AE12123U**

RELACIÓN DE FLUJOS (LÚMENES)	
W	**K**
	3 000 K
12 W	470



ABA

Exterior empotrado en piso

IP
65

Luminario de empotrar en piso exterior.

- Cuerpo fabricado en aluminio, aro de acero inoxidable y cristal templado.
- Potencias **7 / 15 / 30 W.**
- IP **65**, IK **08.**
- IRC **>80.**
- Ángulo de apertura incluido tipo medio **(30°).**
- **100-240 Vca** (50/60 Hz).
- **50 000** hrs. de vida útil.



Housing incluido

7 W

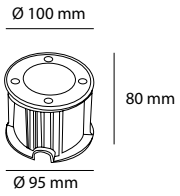

15 W

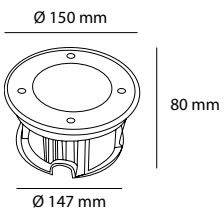

30 W

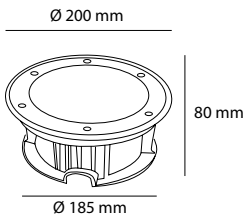

ACABADO DISPONIBLE



ACERO INOXIDABLE

ÁNGULO DE APERTURA INCLUIDO



MEDIO

ACABADO GRIS URBANO	K 3 000 K
7 W	**AES1230A**
15 W	**AES1330A**
30 W	**AES1430A**

RELACIÓN DE FLUJOS (LÚMENES)	
W	**K**
	3 000 K
7 W	496
15 W	733
30 W	1,987



ARTIS

Exterior empotrado en piso

IP
67

Luminario de empotrar en piso exterior.

- Cuerpo fabricado en aluminio con **cristal templado.**
- Potencia **6 W.**
- IP **67,** IK **07.**
- IRC **>80.**
- Ángulo de apertura incluido tipo medio **(25°).**
- **100-240 Vca** (50/60 Hz).
- **50 000** hrs. de vida útil.



6 W

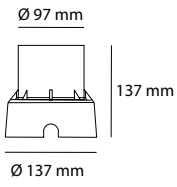

ACABADO DISPONIBLE



NEGRO

ÁNGULO DE APERTURA INCLUIDO



MEDIO

ACABADO NEGRO	K 3 000 K
6 W	**AES430N**

RELACIÓN DE FLUJOS (LÚMENES)	
W	**K**
	3 000 K
6 W	340



MALY

Exterior empotrado en piso

IP
67

Luminario de empotrar en piso exterior.

- Cuerpo fabricado en aluminio con cristal templado. Incluye difusor de panel antideslumbrante (honeycomb).
- Potencia **5 / 15 W.**
- IP **67**, IK **07.**
- IRC **>80.**
- Ángulos de aperturas incluidos tipo medio **(24° 15 W/ 30° 5 W).**
- **100-240 Vca 5 W / 100-265 Vca 15 W** (50/60 Hz).
- **25 000 15 W / 50 000 5 W** hrs. de vida útil.

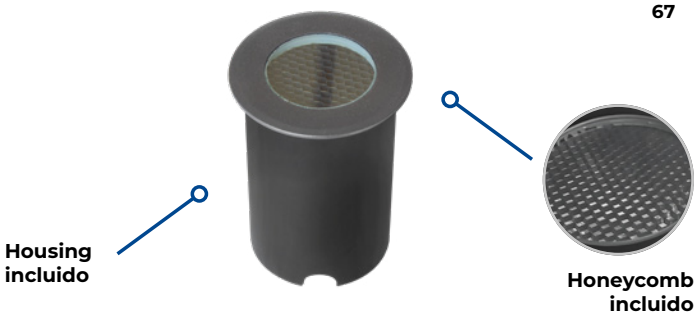

5 W

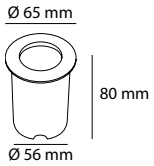

15 W

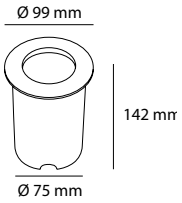

ACABADO DISPONIBLE



NEGRO

ÁNGULO DE APERTURA INCLUIDO



MEDIO **15 W**

MEDIO **5 W**

ACABADO NEGRO	K 3 000 K
5 W 30° 100-240 Vca	AES830A
15 W 24°100-265 Vca	AES3530N

RELACIÓN DE FLUJOS (LÚMENES)	
W	**K**
	3 000 K
5 W	171
15 W	785



TERRA

Exterior empotrado en piso

Luminario de empotrar en piso exterior.

- Cuerpo fabricado en aluminio. Housing de empotrar incluido.
- Potencia **3 W.**
- IP **67**, IK **08.**
- IRC **>80.**
- Ángulo de apertura incluido tipo medio **(30°).**
- **100-240 Vca** (50/60 Hz).
- **50 000** hrs. de vida útil.

IP
67

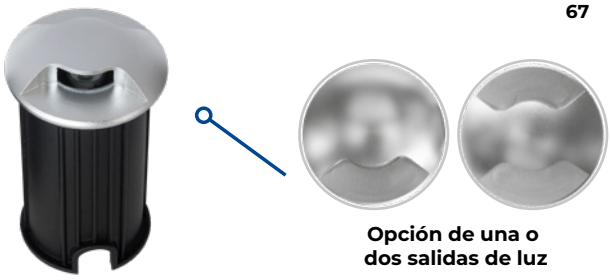

Opción de una o dos salidas de luz

3 W UNA SALIDA

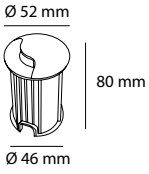

3 W DOS SALIDAS

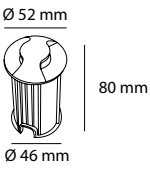

ACABADO DISPONIBLE

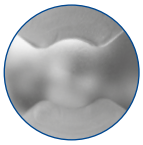

GRIS

ÁNGULO DE APERTURA INCLUIDO



MEDIO

ACABADO GRIS	K 3 000 K
3 W UNA SALIDA	**AES1030A**
3 W DOS SALIDAS	**AES1130A**

RELACIÓN DE FLUJOS (LÚMENES)	
W	**K** 3 000 K
3 W	18



KISS

Exterior empotrado en piso

IP
67

Luminario de empotrar en piso exterior.

- Cuerpo fabricado en aluminio con cristal templado.
- Potencia **3 W.**
- IP **67**, IK **07.**
- IRC **>80.**
- Ángulo de apertura incluido tipo medio **(30°).**
- **100-240 Vca** (50/60 Hz).
- **50 000** hrs. de vida útil.



3 W

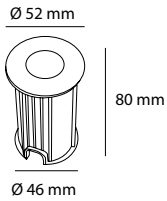

ACABADO DISPONIBLE

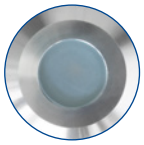

NEGRO

ÁNGULO DE APERTURA INCLUIDO



MEDIO

ACABADO NEGRO	K 3 000 K
3 W	**AES930A**

RELACIÓN DE FLUJOS (LÚMENES)	
W	**K**
	3 000 K
3 W	156



ASTRID

Exterior sobrepuesto en piso

IP
67

Luminario de sobreponer en piso exterior.

- Cuerpo fabricado en aluminio con cristal templado. Resistencia al paso peatonal.
- Potencias **6 / 12 W.**
- IP **67**, IK **10.**
- IRC **>80.**
- Ángulo de apertura incluido tipo medio **(30°).**
- **100-240 Vca** (50/60 Hz).
- **50 000** hrs. de vida útil.



6 W **UNA SALIDA**

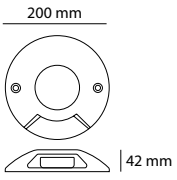

12 W **DOS SALIDAS**

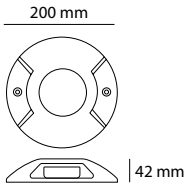

12 W **CUATRO SALIDAS**

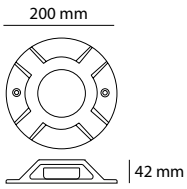

ACABADO DISPONIBLE

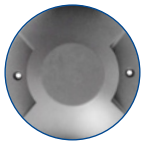

GRIS URBANO

ÁNGULO DE APERTURA INCLUIDO



MEDIO

ACABADO GRIS URBANO	K 3 000 K
6 W UNA SALIDA	**AES530U**
12 W DOS SALIDAS	**AES630U**
12 W CUATRO SALIDAS	**AES730U**

RELACIÓN DE FLUJOS (LÚMENES)	
W	**K** 3 000 K
6 W UNA SALIDA	70
12 W DOS SALIDAS	100
12 W CUATRO SALIDAS	180



FUNGO

Exterior sobrepuesto en piso

Luminario proyector de sobreponer en piso o con estaca exterior.

- Cuerpo fabricado en aluminio.
- Potencias **5 / 10 W.**
- IP **65.**
- IRC **>70.**
- Ángulo de apertura incluido tipo medio **(60°).**
- **100-277 Vca** (50/60 Hz).
- **25 000** hrs. de vida útil.

IP
65



Estaca incluida

5 W

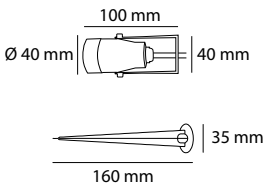

10 W

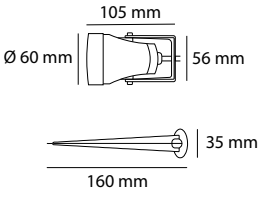

ACABADO DISPONIBLE



NEGRO

ÁNGULO DE APERTURA INCLUIDO



MEDIO

ACABADO NEGRO	K 2 700 K	K 3 000 K
5 W	**AES3027N**	**AES3030N**
10 W	**AES3127N**	**AES3130N**

RELACIÓN DE FLUJOS (LÚMENES)		
W	**K**	
	2 700 K	3 000 K
5 W	398	406
10 W	894	912



KAIRA

Exterior sobrepuesto en piso

Luminario proyector de sobreponer en piso o con estaca exterior.

- Cuerpo fabricado en aluminio.
- Potencia **6 W.**
- IP **65**.
- IRC **>80.**
- Ángulo de apertura incluido tipo medio **(35°).**
- **100-240 Vca** (50/60 Hz).
- **50 000** hrs. de vida útil.

IP
65



6 W

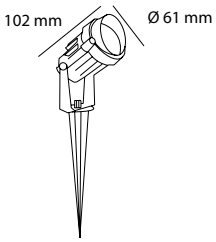

ACABADO DISPONIBLE



NEGRO

ÁNGULO DE APERTURA INCLUIDO



MEDIO

ACABADO NEGRO	K 3 000 K
6 W	**AES330N**

RELACIÓN DE FLUJOS (LÚMENES)	
W	**K**
	3 000 K
6 W	253



TRIANA

Exterior sobrepuesto en piso

Luminario proyector de sobreponer en piso exterior.

- Cuerpo fabricado en aluminio. Orientable **90°.**
- Potencia **36 W.**
- IP **65**, IK **06**.
- IRC **>80.**
- Ángulo de apertura incluido tipo medio **(45°).**
- **100-240 Vca** (50/60 Hz).
- **50 000** hrs. de vida útil.

IP
65



36 W

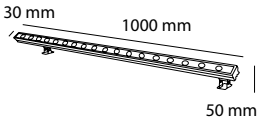

ACABADO DISPONIBLE

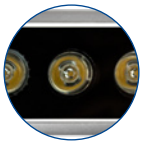

GRIS

ÁNGULO DE APERTURA INCLUIDO



MEDIO

ACABADO GRIS	K 3 000 K
36 W	**AES2630G**

RELACIÓN DE FLUJOS (LÚMENES)	
W	**K**
	3 000 K
36 W	2,228



VERTIC

Exterior sobrepuesto en piso

Luminario tipo bolardo de sobreponer en piso exterior.

- Cuerpo fabricado en aluminio.
- Potencia **10 W.**
- IP **65.**
- IRC **>70.**
- Ángulo de apertura incluido tipo abierto **(120°).**
- **100-265 Vca** (50/60 Hz).
- **25 000** hrs. de vida útil.

10 W

IP
65

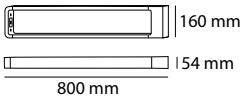

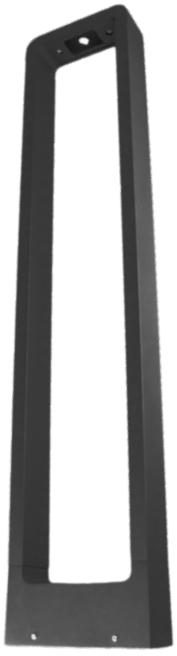

ACABADO DISPONIBLE



NEGRO

ÁNGULO DE APERTURA INCLUIDO



ABIERTO

ACABADO NEGRO	K 3 000 K
10 W	**AES3330N**

RELACIÓN DE FLUJOS (LÚMENES)	
W	**K**
	3 000 K
10 W	1,073



ZAO

Exterior sobrepuesto en piso

IP
65

Luminario proyector de sobreponer en piso con estaca exterior.

- Cuerpo fabricado en aluminio. Incluye estaca y base para sobreponer.
- Potencia **18 W.**
- IP **65.**
- IRC **>70.**
- Ángulo de apertura incluido tipo medio **(24°).**
- **100-265 Vca** (50/60 Hz).
- **25 000** hrs. de vida útil.



18 W

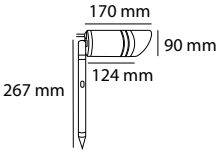

ACABADO DISPONIBLE

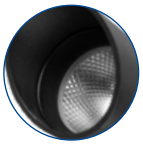

NEGRO

ÁNGULO DE APERTURA INCLUIDO



MEDIO

ACABADO NEGRO	K 3 000 K
18 W	**AES3430N**

RELACIÓN DE FLUJOS (LÚMENES)	
W	**K** 3 000 K
18 W	1,210



NOOR

Exterior
Sobrepuesto en muro o piso

IP
65

Luminario de sobreponer en muro o piso exterior.

- Cuerpo fabricado en aluminio. Orientable **90°.**
- Potencias **9 / 18 / 36 W.**
- IP **65**.
- IRC **>80.**
- Ángulo de apertura incluido tipo medio **(25° 9 / 18 W)** y tipo puntual **(15° 36 W).**
- **100-240 Vca** (50/60 Hz).
- **50 000** hrs. de vida útil.



9 W

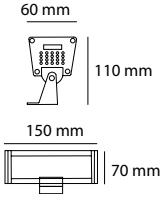

18 W

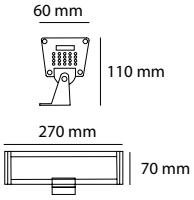

36 W

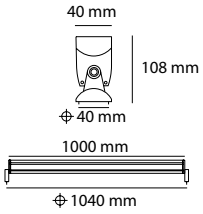

ACABADO DISPONIBLE



GRIS

ÁNGULO DE APERTURA INCLUIDO



PUNTUAL **36 W**

MEDIO **9 / 18 W**

ACABADO GRIS	K 3 000 K
9 W 3 LEDS 25°	AE10093G
18 W 6 LEDS 25°	AE100183G
36 W 36 LEDS 15°	AE10363G

RELACIÓN DE FLUJOS (LÚMENES)	
W	**K** 3 000 K
9 W	240
18 W	1,138
36 W	2,275



TANIT

Exterior
Sobrepuesto en muro o piso

IP
65

Luminario proyector de sobreponer en muro o piso exterior.

- Cuerpo fabricado en aluminio. Orientable **120°.**
- Potencia **8 W.**
- IP **65**.
- IRC **>80.**
- Ángulo de apertura incluido tipo medio **(25°).**
- **100-240 Vca** (50/60 Hz).
- **50 000** hrs. de vida útil.





8 W

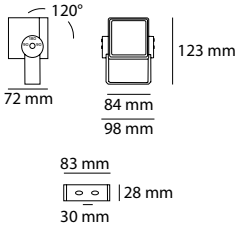

ACABADO DISPONIBLE



GRIS

ÁNGULO DE APERTURA INCLUIDO



MEDIO

ACABADO NEGRO	K 3 000 K
8 W	**AE10083G**

RELACIÓN DE FLUJOS (LÚMENES)	
W	**K**
	3 000 K
8 W	587

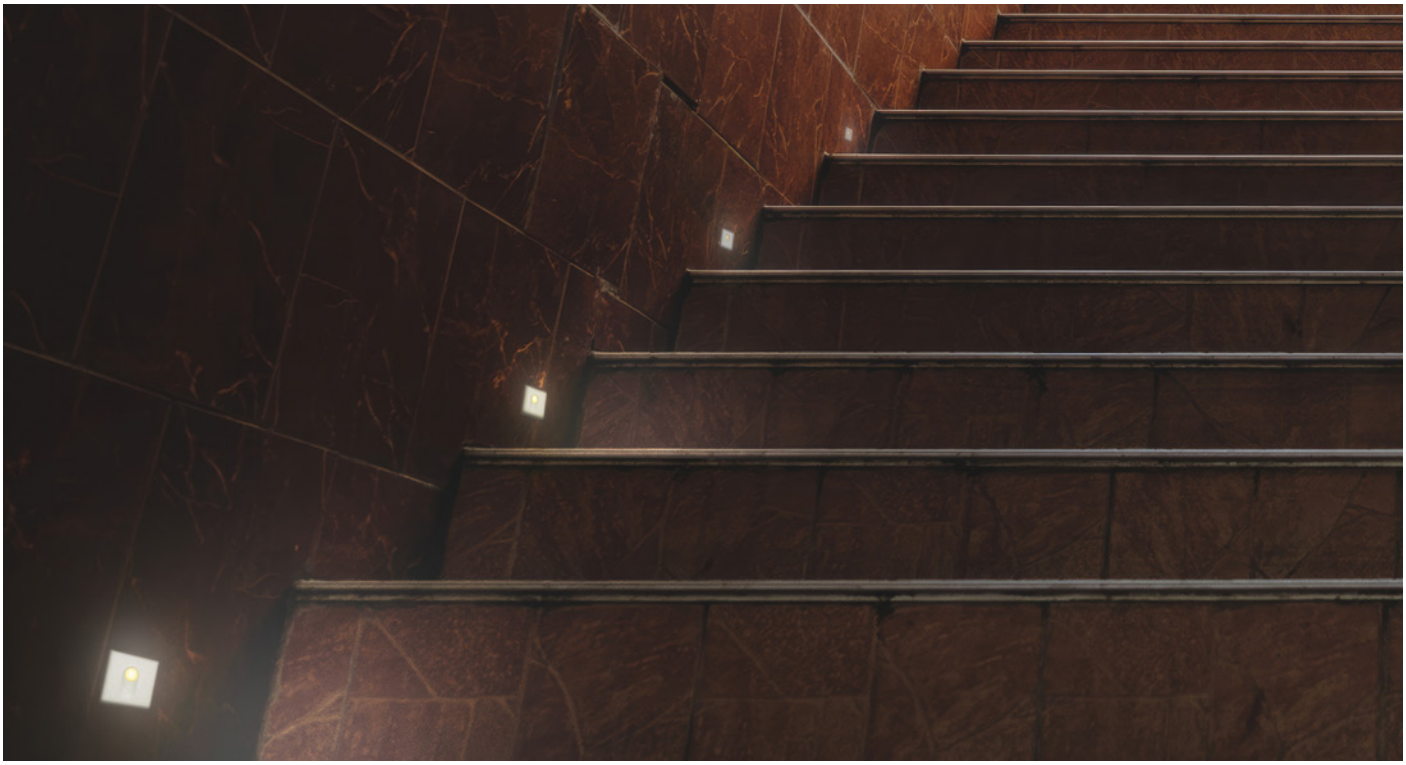

PASSO EXTERIOR

Luminario de empotrar en muro exterior bajo techo.

- Cuerpo fabricado en aluminio.
- Potencia **3 W.**
- IP **54.**
- IRC **>80.**
- Ángulo de apertura incluido tipo puntual **(15°).**
- **100-240 Vca** (50/60 Hz).
- **50 000** hrs. de vida útil.

IP
54



3 W CUADRADO

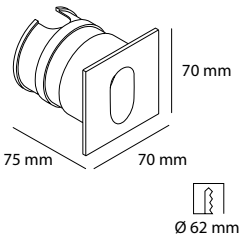

3 W REDONDO

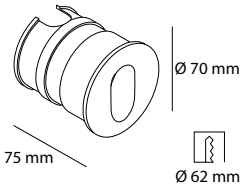

ACABADOS DISPONIBLES



BLANCO



NEGRO

ÁNGULO DE APERTURA INCLUIDO



PUNTUAL

ACABADO BLANCO	K 3 000 K
3 W CUADRADO	**AEM2230B**
3 W REDONDO	**AEM2330B**

ACABADO NEGRO	K 3 000 K
3 W CUADRADO	**AEM2230N**
3 W REDONDO	**AEM2330N**

RELACIÓN DE FLUJOS (LÚMENES)	
W	**K** 3 000 K
3 W	36



ZITA

IP
54

Luminario de empotrar en muro exterior bajo techo.

- Cuerpo fabricado en aluminio. Salida antideslumbrante y fácil instalación.
- Potencia **3 W.**
- IP **54.**
- IRC **>80.**
- Ángulo de apertura incluido tipo abierto **(80°).**
- **100-240 Vca** (50/60 Hz).
- **50 000** hrs. de vida útil.



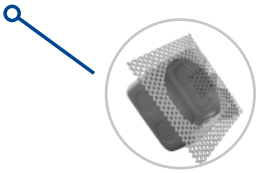

Caja de empotrar incluida

3 W

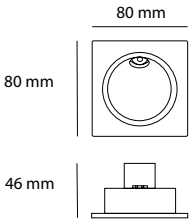

ACABADO DISPONIBLE



GRIS URBANO

ÁNGULO DE APERTURA INCLUIDO



ABIERTO

ACABADO GRIS URBANO	K 3 000 K
3 W	**AE1233U**

RELACIÓN DE FLUJOS (LÚMENES)	
W	**K**
	3 000 K
3 W	102



ARTIS

Luminario de empotrar en plafón falso.

- Cuerpo fabricado en aluminio con cubierta de **cristal templado.**
- Potencia de **6 W.**
- IP **67,** IK **07.**
- IRC **>80.**
- Ángulo de apertura incluido tipo medio **(25°).**
- **100-240 Vca** (50/60 Hz).
- **50 000** hrs. de vida útil.

IP
67



6 W

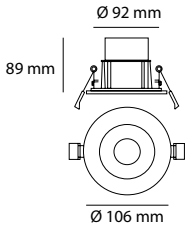

ACABADO DISPONIBLE



BLANCO

ÁNGULO DE APERTURA INCLUIDO



MEDIO

ACABADO BLANCO	K 3 000 K
6 W	**AET130B**

RELACIÓN DE FLUJOS (LÚMENES)	
W	**K** 3 000 K
6 W	340



RAY

Exterior empotrado

Luminario de empotrar en techo exterior.

- Cuerpo fabricado en aluminio.
- Potencias **12 / 20 / 30 W.**
- IP **65.**
- IRC **>90.**
- Ángulo de apertura incluido tipo medio **(24°)** y disponibles tipo puntual **(15°)** y medio **(38° / 60°).**
- **100-277 Vca** (50/60 Hz).
- **30 000** hrs. de vida útil.

IP
65

12 W

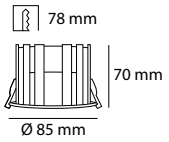



20 W

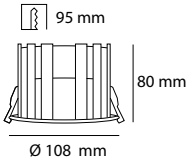

30 W

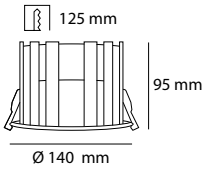

ACABADO DISPONIBLE



BLANCO

ÁNGULO DE APERTURA INCLUIDO

24°

ÁNGULOS DE APERTURA DISPONIBLES

15° PUNTUAL

38° 60° MEDIO

ACCESORIOS

12 W		20 W		30 W	
AA1510012	15°	AA1510120	15°	AA1510230	15°
AA3810012	38°	AA3810120	38°	AA3810230	38°
AA6010012	60°	AA6010120	60°	AA6010230	60°

ACABADO BLANCO	K 3 000 K	K 4 000 K *
12 W	AIT10030B	AIT10040B
20 W	AIT10130B	AIT10140B
30 W	AIT10230B	AIT10240B

RELACIÓN DE FLUJOS (LÚMENES)		
W	**K**	
	3 000 K	4 000 K
12 W	1,075	1,161
20 W	1,374	1,484
30 W	2,777	2,999

* Temperatura de color 4 000 K bajo pedido, consulta los tiempos de entrega con tu asesor comercial.
** Arnés no apto para intemperie.



KENNA

Exterior sobrepuesto

IP
54

Luminario de sobreponer en techo exterior.

- Cuerpo fabricado en aluminio con difusor de policarbonato.
- Potencia **10 W.**
- IP **54.**
- IRC **>80.**
- Ángulo de apertura incluido tipo abierto **(80°).**
- **100-240 Vca** (50/60 Hz).
- **50 000** hrs. de vida útil.



10 W

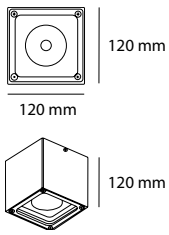

ACABADO DISPONIBLE



GRIS URBANO

ÁNGULO DE APERTURA INCLUIDO



ABIERTO

ACABADO GRIS URBANO	K 3 000 K
10 W	**AE3103U**

RELACIÓN DE FLUJOS (LÚMENES)	
W	**K**
	3 000 K
10 W	795



LYRA

Exterior sobrepuesto

IP
54

Luminario de sobreponer en techo exterior.

- Cuerpo fabricado en aluminio.
- Potencia **10 W.**
- IP **54.**
- IRC **>70.**
- Ángulo de apertura incluido tipo medio **(34°).**
- **100-277 Vca** (50/60 Hz).
- **30 000** hrs. de vida útil.



10 W

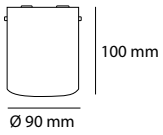

ACABADO DISPONIBLE



NEGRO

ÁNGULO DE APERTURA INCLUIDO



MEDIO

ACABADO NEGRO	K 3 000 K
10 W	**AIT10530N**

RELACIÓN DE FLUJOS (LÚMENES)	
W	**K** 3 000 K
10 W	1,096



ABA

The Retrofit Collection
Exterior

IP
67

Luminario retrofit de empotrar en piso.

- Cuerpo fabricado en aluminio y acero inoxidable. Incluye housing. **Versión de 35 W máx. orientable 30°.**
- **Utiliza una lámpara de socket GU10 con potencia máxima de 35 / 50 W.**
- IP **67,** IK **08.**
- **100-240 Vca** (50/60 Hz).



50 W máx. REDONDO

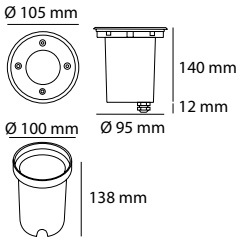

50 W máx. CUADRADO

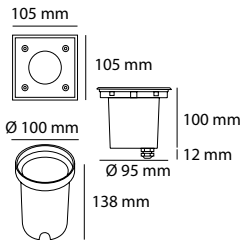

ACABADO DISPONIBLE



ACERO INOXIDABLE

SOCKET

GU10

GU10

ACABADO ACERO INOXIDABLE	
50 W máx. REDONDO	**AE0110A**

ACABADO ACERO INOXIDABLE	
50 W máx. CUADRADO	**AE0210A**

* Este luminario requiere una lámpara de socket GU10 no incluida.



35 W máx.
REDONDO ORIENTABLE

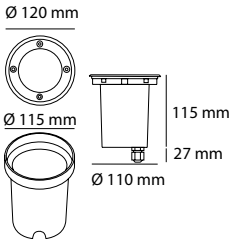

ACABADO DISPONIBLE



ACERO INOXIDABLE

SOCKET

GU10

GU10

AJUSTE DE ORIENTACIÓN
DE LUZ 30°

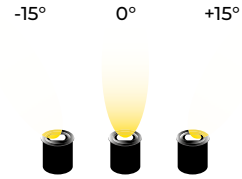

ACCESORIO

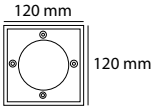

MARCO
CUADRADO

AA0310S

ACABADO ACERO INOXIDABLE	
35 W máx. ORIENTABLE	**AE0310S**

* Este luminario requiere una lámpara de socket GU10 no incluida.





The Retrofit Collection
Exterior

BASMA

IP
54

Luminario retrofit de sobreponer en techo exterior.

- Cuerpo fabricado en aluminio con difusor de cristal.
- **Utiliza una lámpara de socket E26 PAR30 con potencia máxima de 75 W.**
- IP **54.**
- **100-240 Vca** (50/60 Hz).



75 W máx.	ACABADO DISPONIBLE	SOCKET
Ø 108 mm 140 mm	GRIS URBANO	E26

ACABADO GRIS URBANO	
75 W máx.	**AE3027U**

* Este luminario requiere una lámpara de socket E26 PAR30 no incluida.

CILINDAR IP

IP
65

Luminario retrofit de sobreponer en techo exterior.

- Cuerpo fabricado en aluminio.
- **Utiliza una lámpara de socket GU10 con potencia máxima de 7 W.**
- IP **65.**
- **100-240 Vca** (50/60 Hz).



7 W máx.	ACABADOS DISPONIBLES		SOCKET
Ø 69 mm 90 mm	BLANCO INTERIOR NEGRO	NEGRO INTERIOR NEGRO	GU10

ACABADO BLANCO	
7 W máx.	**AIT2330B01**

ACABADO NEGRO	
7 W máx.	**AIT2330N01**

* Este luminario requiere una lámpara de socket GU10 no incluida.



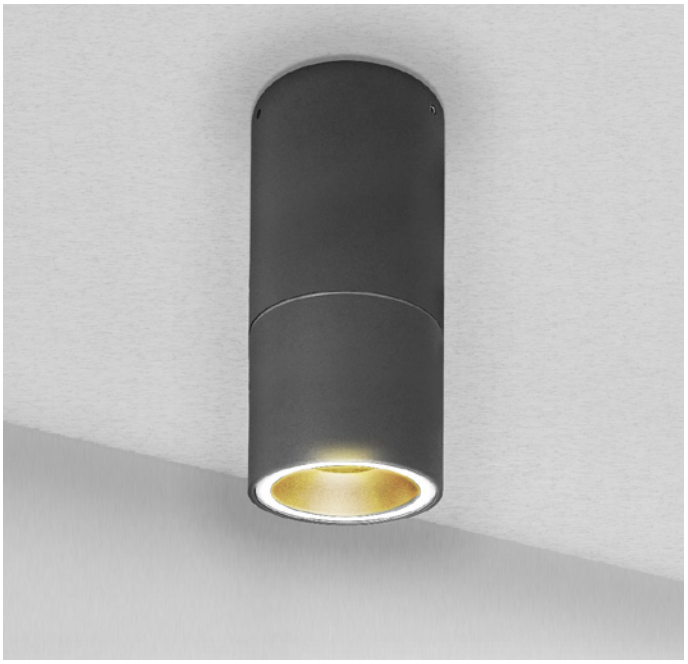

The Retrofit Collection
Exterior

KENNA

Luminario retrofit de sobreponer en techo exterior.

IP
54

- Cuerpo fabricado en aluminio con difusor de cristal.
- **Utiliza una lámpara de socket GU10 con potencia máxima de 35 W.**
- IP **54.**
- **100-240 Vca** (50/60 Hz).



35 W máx.

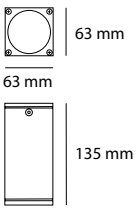

ACABADO DISPONIBLE



GRIS URBANO

SOCKET

GU10

GU10

ACABADO GRIS URBANO	
35 W máx.	**AE3010U**

MILO

Luminario retrofit de sobreponer en techo exterior.

IP
54

- Cuerpo fabricado en aluminio con difusor de cristal.
- **Utiliza una lámpara de socket GU10 con potencia máxima de 35 W.**
- IP **54.**
- **100-240 Vca** (50/60 Hz).



SOCKET

35 W máx.

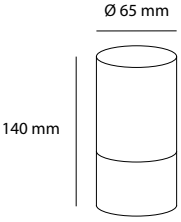

ACABADO DISPONIBLE

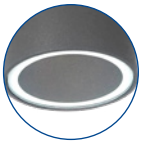

GRIS URBANO

GU10

GU10

ACABADO GRIS URBANO	
35 W máx.	**AET230U**

* Este luminario requiere una lámpara de socket GU10 no incluida.





The Retrofit Collection
Exterior

FARA

Luminario retrofit proyector de sobreponer en muro exterior.

IP 65

- Cuerpo fabricado en aluminio.
- **Utiliza una lámpara de socket GU10 con potencia máxima de 35 W.**
- IP **65,** IK **10.**
- **100-240 Vca** (50/60 Hz).



35 W máx.

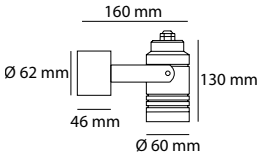

ACABADO DISPONIBLE

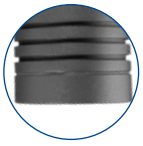

GRIS URBANO

SOCKET

GU10

GU10

FARA V

Luminario retrofit de sobreponer en piso o con estaca exterior.

IP 65

- Cuerpo fabricado en aluminio.
- **Utiliza una lámpara de socket GU10 con potencia máxima de 35 W.**
- IP **65,** IK **10.**
- **100-240 Vca** (50/60 Hz).





Estaca incluida

35 W máx.

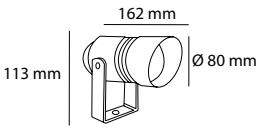

ACABADO DISPONIBLE

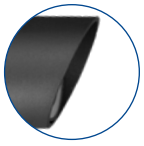

GRIS URBANO

SOCKET

GU10

GU10

ACABADO GRIS URBANO	
35 W máx.	**AE1110U**

ACABADO GRIS URBANO	
35 W máx.	**AE0010U**

* Este luminario requiere una lámpara de socket GU10 no incluida.



GAIA

The Retrofit Collection
Exterior

IP
54

Luminario retrofit de sobreponer en muro exterior bajo techo.

- Cuerpo fabricado en aluminio con difusor de cristal.
- **Utiliza dos lámparas de socket GU10 con potencia máxima de 35 W.**
- IP **54.**
- **100-240 Vca** (50/60 Hz).



35 W máx.
LUZ DIRECTA

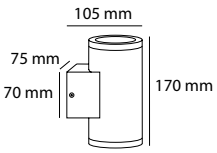

35 W máx.
LUZ DIRECTA-INDIRECTA

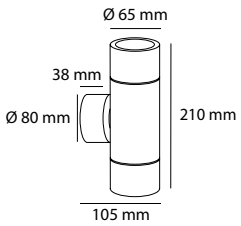

ACABADO DISPONIBLE



GRIS URBANO

SOCKET

GU10

GU10

ACABADO GRIS URBANO	
35 W máx. LUZ DIRECTA	**AE11210U**

ACABADO GRIS URBANO	
35 W máx. LUZ DIRECTA-INDIRECTA	**AE1410U**

* Este luminario requiere dos lámparas de socket GU10 no incluidas.



LIV

The Retrofit Collection
Exterior

IP
54

Luminario de sobreponer en muro exterior bajo techo.

- Cuerpo fabricado en aluminio con difusor de cristal.
- **Utiliza una lámpara de socket GU10 con potencia máxima de 50 W.**
- IP **54.**
- **100-240 Vca** (50/60 Hz).



50 W máx.

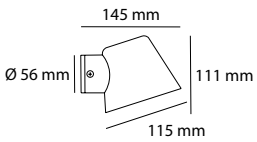

ACABADO DISPONIBLE

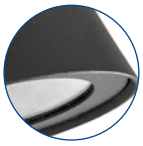

NEGRO

SOCKET

GU10

GU10

ACABADO NEGRO	
50 W máx.	**AE1510N**

* Este luminario requiere una lámpara de socket GU10 no incluida.



SOLARA

The Retrofit Collection
Exterior

Luminario proyector de sobreponer en piso o con estaca exterior.

- Cuerpo fabricado en aluminio.
- **Utiliza una lámpara de socket GU10 con potencia máxima de 35 W.**
- IP **65.**
- **100-240 Vca** (50/60 Hz).

IP
65

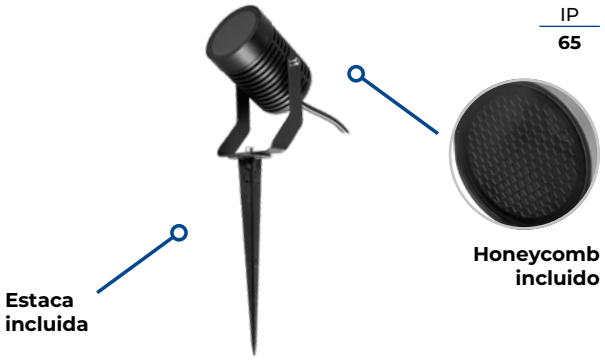

35 W máx.

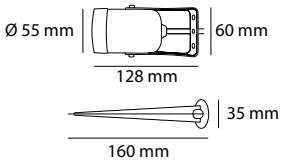

ACABADO DISPONIBLE



NEGRO

SOCKET

GU10

GU10

ACABADO NEGRO	
35 W máx.	**AES3210N**

* Este luminario requiere una lámpara de socket GU10 no incluida.



YEDRA ALUM

The Retrofit Collection
Exterior

Luminario retrofit de sobreponer en piso o con estaca exterior.

- Cuerpo fabricado en aluminio.
- **Utiliza una lámpara de socket GU10 con potencia máxima de 35 W.**
- IP **65.**
- **100-240 Vca** (50/60 Hz).

IP
65



Estaca incluida

35 W máx.

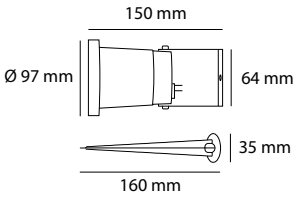

ACABADO DISPONIBLE

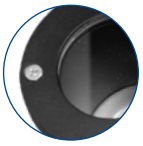

NEGRO

SOCKET

GU10

GU10

ACABADO NEGRO	
35 W máx.	**AES230N01**

* Este luminario requiere una lámpara de socket GU10 no incluida.



ANI

The Retrofit Collection
Policarbonato

IP
65

Luminario retrofit de sobreponer en muro exterior.

- Cuerpo fabricado en policarbonato y ABS.
- **Utiliza una lámpara de socket GU10 con potencia máxima de 7 / 14 W.**
- IP **65.**
- **100-240 Vca** (50/60 Hz).



7 W máx. SENCILLO

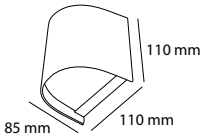

14 W máx. DOBLE

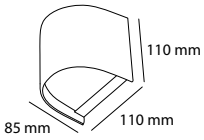

ACABADO DISPONIBLE

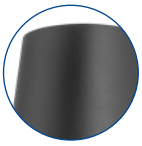

GRIS URBANO

SOCKET

GU10

GU10

ACABADO GRIS URBANO	
7 W máx. SENCILLO	**AE1010U01**

ACABADO GRIS URBANO	
14 W máx. DOBLE	**AE1210U01**

* Este luminario requiere una lámpara de socket GU10 no incluida.



DOLI

The Retrofit Collection
Policarbonato

IP
54

Luminario retrofit de sobreponer en muro exterior bajo techo.

- Cuerpo fabricado en policarbonato y ABS para evitar la corrosión. **Apto para primera línea de playa.**
- **Utiliza lámparas de socket GU10 con potencia máxima de 9 W.**
- IP **54,** IK **08.**
- **100-240 Vca** (50/60 Hz).



9 W máx.
LUZ DIRECTA

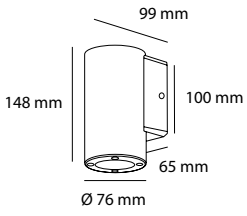

9 W máx.
LUZ DIRECTA-INDIRECTA

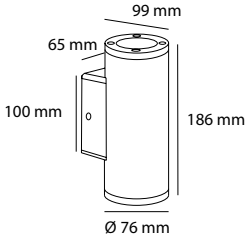

ACABADOS DISPONIBLES



BLANCO

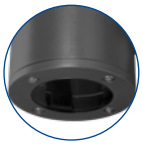

GRIS URBANO

SOCKET

GU10

GU10

ACABADO BLANCO	
9 W máx. LUZ DIRECTA	**AE1010B**
9 W máx. LUZ DIRECTA-INDIRECTA	**AE1210B**

ACABADO GRIS URBANO	
9 W máx. LUZ DIRECTA	**AE1010U**
9 W máx. LUZ DIRECTA-INDIRECTA	**AE1210U**

* Este luminario requiere lámparas de socket GU10 no incluidas.



GLAD

The Retrofit Collection
Policarbonato

IP
54

Luminario retrofit de sobreponer en muro exterior bajo techo.

- Cuerpo fabricado en policarbonato y ABS para evitar la corrosión. **Apto para primera línea de playa.**
- **Utiliza lámparas de socket GU10 con potencia máxima de 5 W.**
- IP **54,** IK **08.**
- **100-240 Vca** (50/60 Hz).



1 x 5 W máx.
DIRECTA

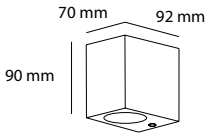

2 x 5 W máx.
DIRECTA-INDIRECTA

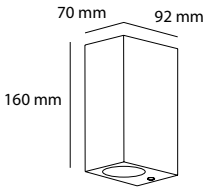

ACABADOS DISPONIBLES

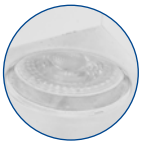

BLANCO

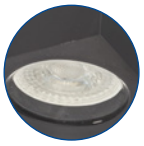

GRIS URBANO

SOCKET

GU10

GU10

ACABADO BLANCO	
1 x 5 W máx. LUZ DIRECTA	**AEM1130B**
2 x 5 W máx. LUZ DIRECTA-INDIRECTA	**AEM1230B**

ACABADO GRIS URBANO	
1 x 5 W máx. LUZ DIRECTA	**AEM1130U**
2 x 5 W máx. LUZ DIRECTA-INDIRECTA	**AEM1230U**

* Este luminario requiere lámparas de socket GU10 no incluidas.

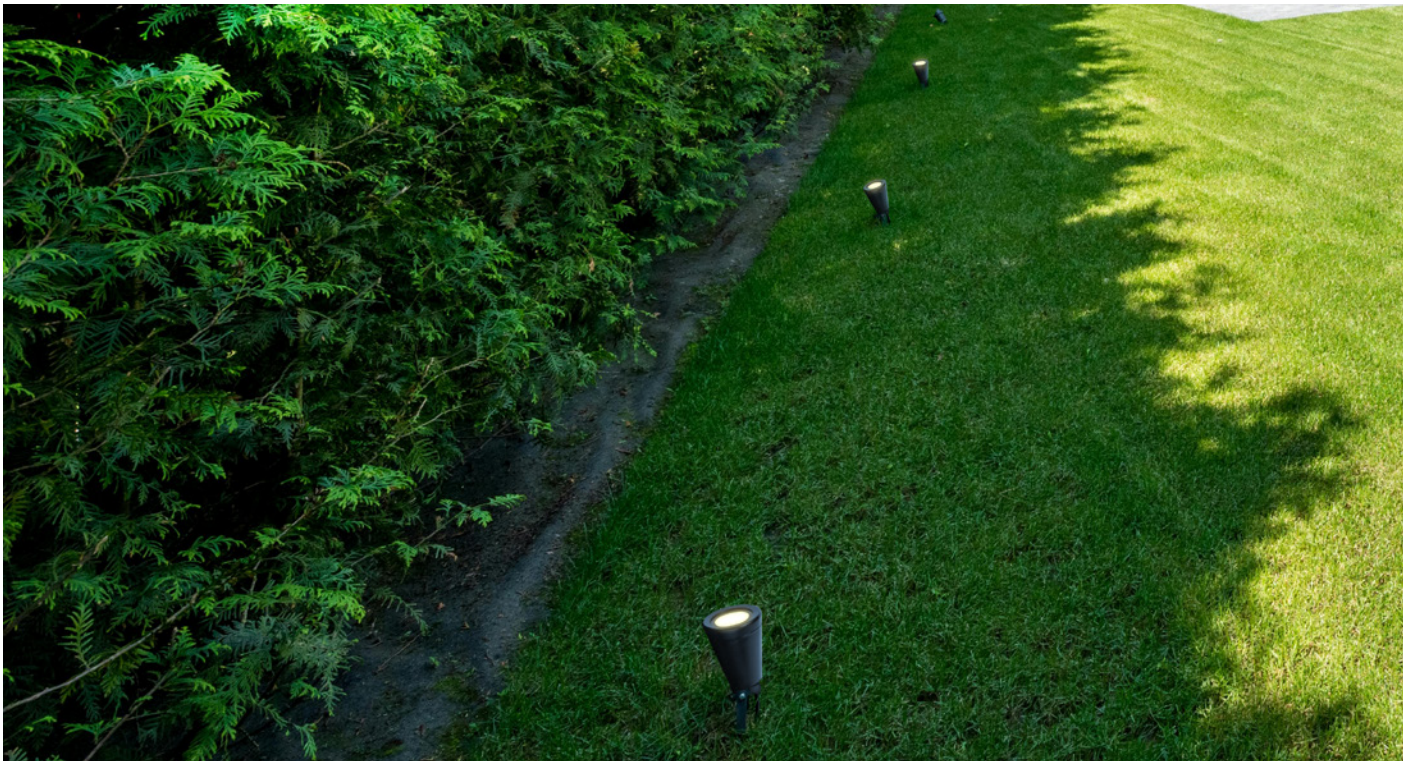

LITT

The Retrofit Collection
Policarbonato

IP
65

Luminario proyector de sobreponer en piso o con estaca exterior.

- Cuerpo fabricado en policarbonato y ABS. Curva concentrada.
- **Utiliza una lámpara de socket GU10 con potencia máxima de 7 W.**
- IP **65.**
- **100-240 Vca** (50/60 Hz).



Estaca incluida

7 W máx.

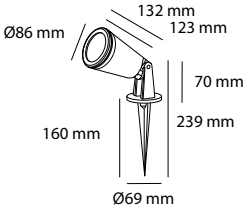

ACABADO DISPONIBLE



GRIS URBANO

SOCKET

GU10

GU10

ACABADO GRIS URBANO	
7 W máx.	**AES230U01**

* Este luminario requiere una lámpara de socket GU10 no incluida.



YEDRA

The Retrofit Collection
Policarbonato

Luminario retrofit de sobreponer en piso o con estaca exterior.

- Cuerpo fabricado en policarbonato. **Apto para climas marinos.**
- **Utiliza una lámpara de socket GU10 con potencia máxima de 5 W.**
- IP **65.**
- **100-240 Vca** (50/60 Hz).

IP
65



Estaca incluida

5 W máx.

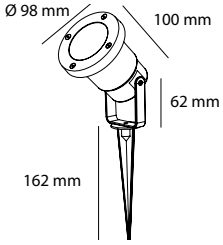

ACABADO DISPONIBLE



GRIS URBANO

SOCKET

GU10

GU10

ACABADO GRIS URBANO	
5 W máx.	**AES230U**

* Este luminario requiere una lámpara de socket GU10 no incluida.



ADRIA

Exterior policarbonato

IP
65

Luminario de sobreponer en muro exterior.

- Cuerpo fabricado en policarbonato. Resistente a la intemperie.
- Potencia **12 W.**
- IP **65.**
- IRC **>80.**
- Ángulo de apertura incluido tipo abierto **(100°).**
- **100-240 Vca** (50/60 Hz).
- **50 000** hrs. de vida útil.

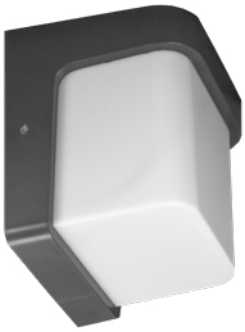

12 W

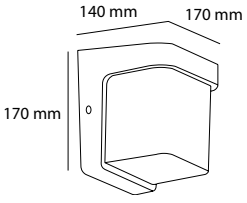

ACABADO DISPONIBLE

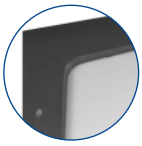

GRIS URBANO

ÁNGULO DE APERTURA INCLUIDO



ABIERTO

ACABADO GRIS URBANO	K 3 000 K
12 W	**AE1123U**

RELACIÓN DE FLUJOS (LÚMENES)	
W	**K** 3 000 K
12 W	553



ALTEA

Exterior policarbonato

IP
65

Luminario de sobreponer en muro exterior.

- Cuerpo fabricado en policarbonato y ABS. Apto para instalar en primera línea marítima.
- Potencia **9 W.**
- IP **65.**
- IRC **>80.**
- Ángulo de apertura incluido tipo abierto **(90°).**
- **100-240 Vca** (50/60 Hz).
- **50 000** hrs. de vida útil.



9 W

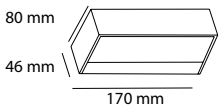

ACABADOS DISPONIBLES

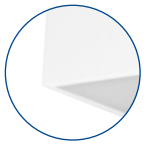

BLANCO

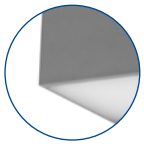

GRIS

ÁNGULO DE APERTURA INCLUIDO



ABIERTO

ACABADO BLANCO	K 3 000 K
9 W	**AE1093B**

ACABADO GRIS	K 3 000 K
9 W	**AE1093G**

RELACIÓN DE FLUJOS (LÚMENES)	
W	**K** 3 000 K
9 W	305



ALTRA

Exterior policarbonato

IP
65

Luminario de sobreponer en techo exterior.

- Cuerpo fabricado en policarbonato y ABS. Alta resistencia.
- Potencia **12 W.**
- IP **65.**
- IRC **>80.**
- Ángulo de apertura incluido tipo abierto **(100°).**
- **100-240 Vca** (50/60 Hz).
- **50 000** hrs. de vida útil.



12 W

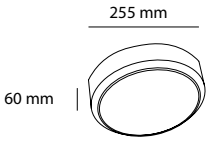

ACABADOS DISPONIBLES



BLANCO NEGRO GRIS URBANO

ÁNGULO DE APERTURA INCLUIDO



ABIERTO

ACCESORIOS

CUBIERTA BLANCA	**AA3133B**
CUBIERTA NEGRA	**AA3133N**

ACABADO GRIS URBANO	K 3 000 K
12 W	**AE3133U**

RELACIÓN DE FLUJOS (LÚMENES)	
W	**K**
	3 000 K
12 W	999



CARU

Exterior policarbonato

IP
65

Luminario de sobreponer en techo exterior.

- Cuerpo fabricado en policarbonato y ABS.
- Potencia **12 W.**
- IP **65.**
- IRC **>80.**
- Ángulo de apertura incluido tipo abierto **(100°).**
- **100-240 Vca** (50/60 Hz).
- **50 000** hrs. de vida útil.



12 W

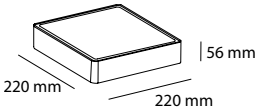

ACABADO DISPONIBLE



GRIS URBANO

ÁNGULO DE APERTURA INCLUIDO



ABIERTO

ACABADO GRIS URBANO	K 3 000 K
12 W	**AE3113U**

RELACIÓN DE FLUJOS (LÚMENES)	
W	**K**
	3 000 K
12 W	787



KIRAN

Exterior policarbonato

IP
65

Luminario tipo cortesía para empotrar en muro exterior.

- Cuerpo fabricado en policarbonato y ABS con difusor de policarbonato.
- Potencia **3 W.**
- IP **65.**
- IRC **>80.**
- Ángulo de apertura incluido tipo abierto **(93°).**
- **100-240 Vca** (50/60 Hz).
- **50 000** hrs. de vida útil.



3 W

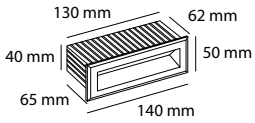

ACABADO DISPONIBLE

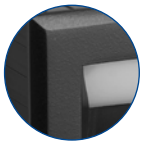

NEGRO

ÁNGULO DE APERTURA INCLUIDO



ABIERTO

ACABADO NEGRO	K 3 000 K
3 W	**AEM2730N**

RELACIÓN DE FLUJOS (LÚMENES)	
W	**K** 3 000 K
3 W	62

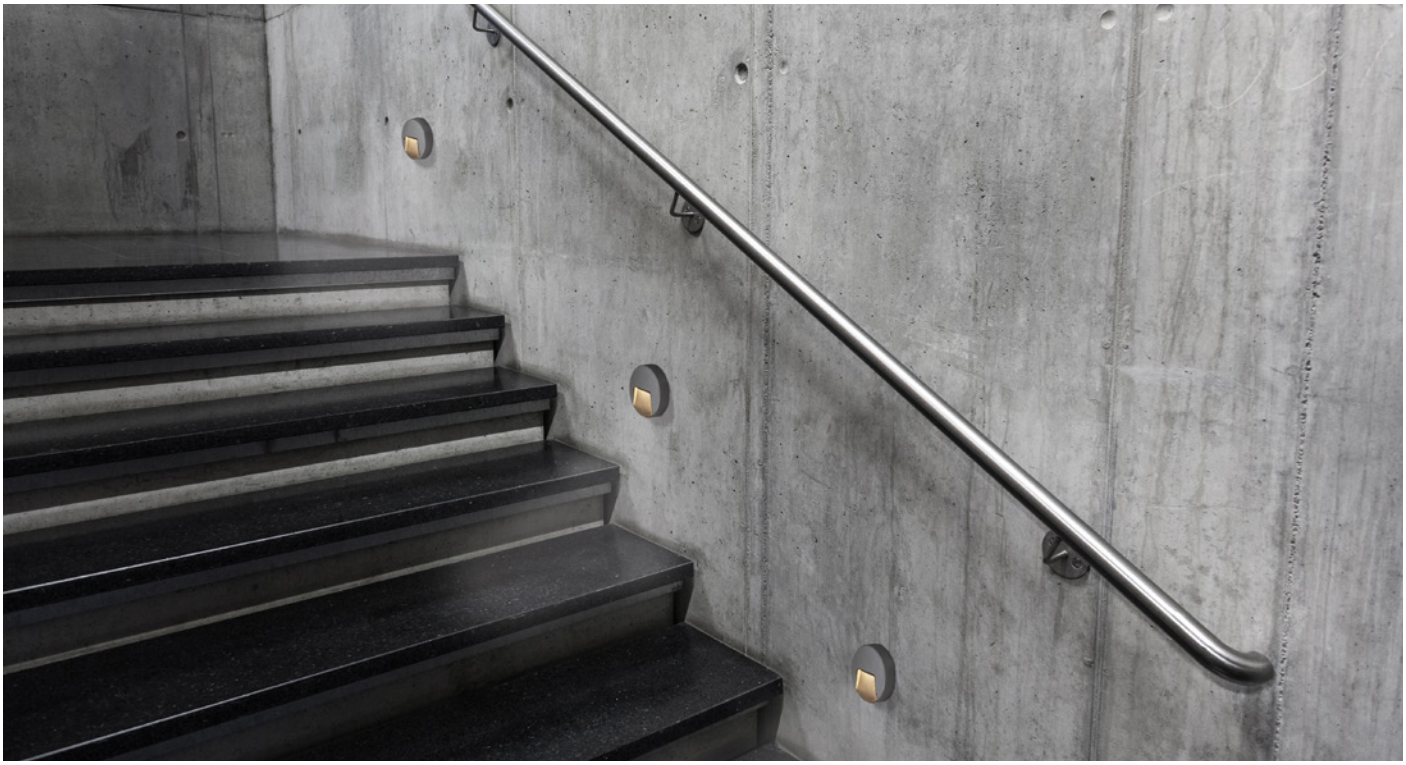

KUI

Exterior policarbonato

IP
65

Luminario de sobreponer en muro exterior.

- Cuerpo fabricado en policarbonato y ABS. Apto para climas marinos y salinos.
- Potencia **3 W.**
- IP **65.**
- IRC **>80.**
- Ángulo de apertura incluido tipo medio **(25°).**
- **100-240 Vca** (50/60 Hz).
- **50 000** hrs. de vida útil.



3 W
REDONDO

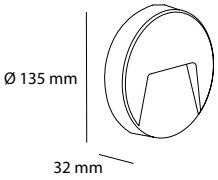

3 W
RECTANGULAR

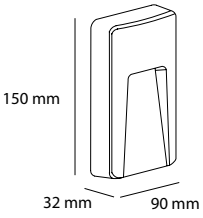

ACABADOS INCLUIDOS



GRIS | * BLANCO | * NEGRO

ÁNGULO DE APERTURA
INCLUIDO



MEDIO

REDONDO ACABADO GRIS	K 3 000 K
3 W	**AE1033G**

RECTANGULAR ACABADO GRIS	K 3 000 K
3 W	**AE1133G**

RELACIÓN DE FLUJOS (LÚMENES)	
W	**K**
	3 000 K
3 W	100

* Incluye tapas extra en color blanco y negro.



KUNO

Exterior policarbonato

Luminario de sobreponer en muro exterior.

- Cuerpo fabricado en policarbonato y ABS. Producto decorativo para cualquier ambiente. Acabado en color gris urbano e incluye tapa blanca extra.
- Potencias **6 / 12 W.**
- IP **65.**
- IRC **>80.**
- Ángulo de apertura incluido tipo medio **(60° salida sencilla, y 65° salida doble).**
- **100-240 Vca** (50/60 Hz).
- **50 000** hrs. de vida útil.

IP
65





ACABADOS INCLUIDOS

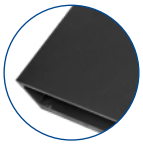

GRIS URBANO



BLANCO *

ÁNGULO DE APERTURA INCLUIDO



MEDIO

SALIDA SENCILLA



MEDIO

SALIDA DOBLE

6 W SALIDA SENCILLA

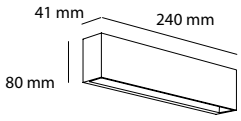

12 W SALIDA DOBLE

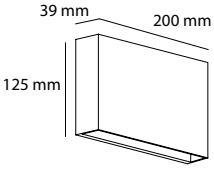

SALIDA SENCILLA ACABADO GRIS URBANO	K 3 000 K
6 W	**AEM830U**

SALIDA DOBLE ACABADO GRIS URBANO	K 3 000 K
12 W	**AEM730U**

RELACIÓN DE FLUJOS (LÚMENES)	
W	**K** 3 000 K
6 W	472
12 W	736

* Incluye tapa extra en color blanco.



LEDA

Exterior policarbonato

IP
65

Luminario de sobreponer en muro exterior.

- Cuerpo fabricado en policarbonato y ABS. Hecho con materiales que evitan la corrosión. Acabado en color gris urbano e incluye tapas extra blanca y negra.
- Potencia **6 W.**
- IP **65.**
- IRC **>80.**
- Ángulo de apertura incluido tipo abierto **(100°)**
- **100-240 Vca** (50/60 Hz).
- **50 000** hrs. de vida útil.



6 W

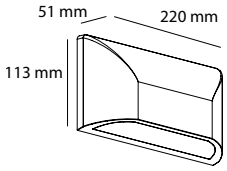

ACABADOS INCLUIDOS

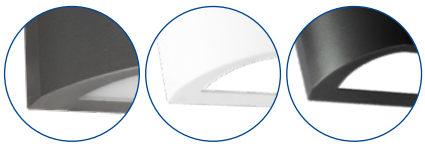

GRIS URBANO * BLANCO * NEGRO

ÁNGULO DE APERTURA INCLUIDO



ABIERTO

ACABADO GRIS URBANO	K 3 000 K
6 W	**AEM930U**

RELACIÓN DE FLUJOS (LÚMENES)	
W	**K**
	3 000 K
6 W	325

* Incluye tapas extra en color blanco y negro.

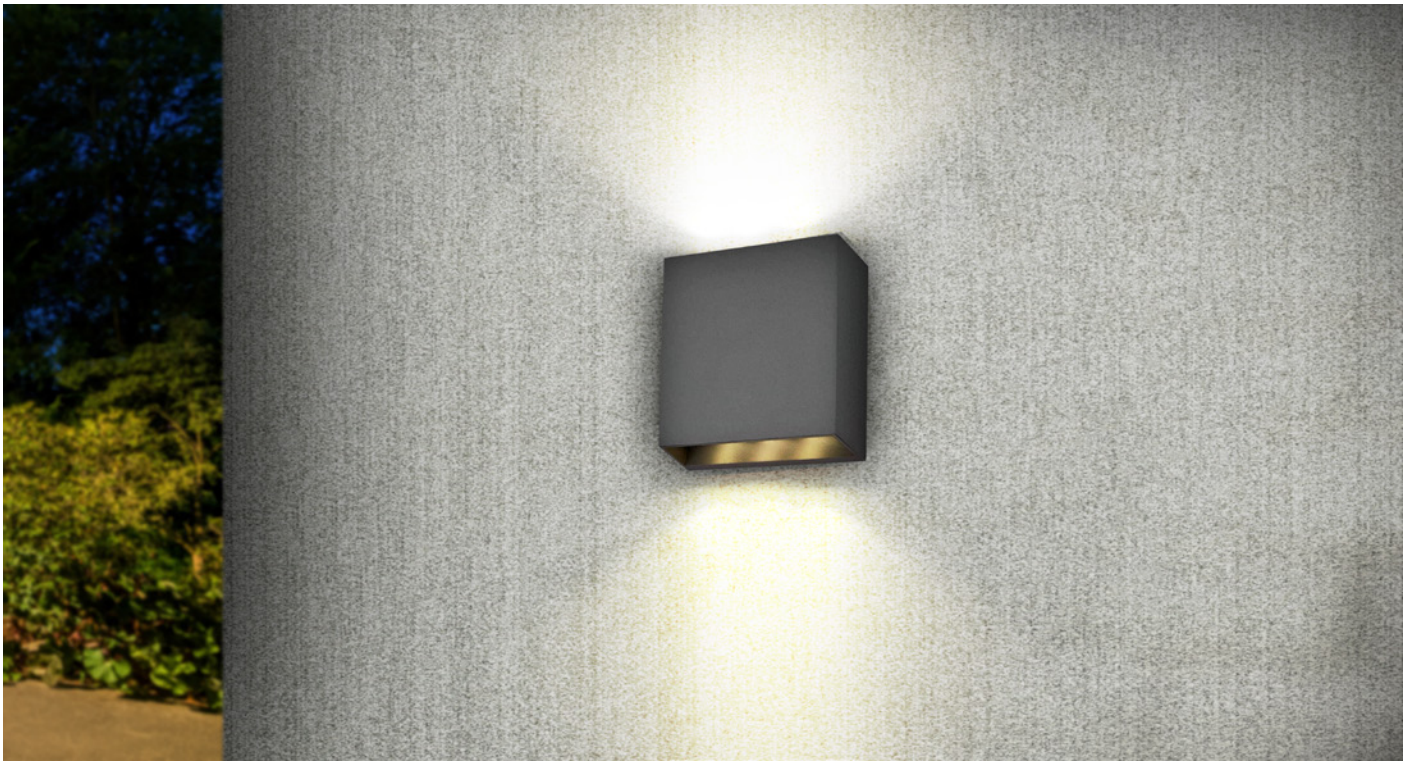

PAT

Exterior policarbonato

IP
65

Luminario de sobreponer en muro exterior.

- Cuerpo fabricado en policarbonato y ABS. Emisión de luz directa-indirecta. Acabado en color gris urbano e incluye tapa blanca extra.
- Potencia **6 W.**
- IP **65.**
- IRC **>80.**
- Ángulo de apertura incluido tipo abierto **(80°)**
- **100-240 Vca** (50/60 Hz).
- **50 000** hrs. de vida útil.



6 W

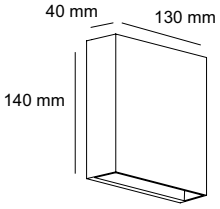

ACABADOS INCLUIDOS

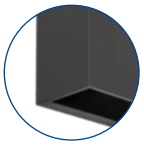

GRIS URBANO

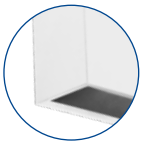

BLANCO *

ÁNGULO DE APERTURA INCLUIDO



ABIERTO

ACABADO GRIS URBANO	K 3 000 K
6 W	**AEM1030U**

RELACIÓN DE FLUJOS (LÚMENES)	
W	**K** 3 000 K
6 W	495

* Incluye tapa extra en color blanco.



SOPRAN

Exterior policarbonato

IP
65

Luminario de sobreponer en muro exterior.

- Cuerpo fabricado en policarbonato y ABS. Producto decorativo para cualquier ambiente. Acabado en color gris o con accesorio adicional en blanco o negro.
- Potencia **12 W.**
- IP **65.**
- IRC **>80.**
- Ángulo de apertura incluido tipo medio **(60°).**
- **100-240 Vca** (50/60 Hz).
- **50 000** hrs. de vida útil.



12 W

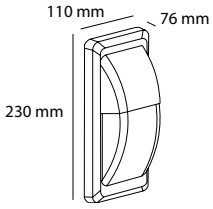

ACABADOS DISPONIBLES



GRIS * BLANCO * NEGRO

ÁNGULO DE APERTURA INCLUIDO



MEDIO

ACCESORIOS

CUBIERTA BLANCA	**AA1093B**
CUBIERTA NEGRA	**AA1093N**

ACABADO GRIS	K 3 000 K
12 W	**AE12093G**

RELACIÓN DE FLUJOS (LÚMENES)	
W	**K**
	3 000 K
12 W	509

* Tapas extra en color blanco y negro se venden por separado.



CYRUS

Vial

Luminario de diseño vial para montaje en brazo o punta de poste.

- Cuerpo fabricado en aluminio. Orientable **90°.**
- Potencia **50 W.**
- IP **66.**
- IRC **>80.**
- Ángulo de apertura incluido tipo **2M.**
- **100-277 Vca** (50/60 Hz).
- **70 000** hrs. de vida útil.

IP
66

50 W

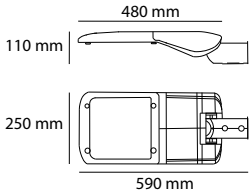





ACABADO DISPONIBLE



GRIS

ÁNGULO DE APERTURA INCLUIDO



2M

ACABADO GRIS	K 5 000 K
50 W	**AV6050G**

RELACIÓN DE FLUJOS (LÚMENES)	
W	**K** 5 000 K
50 W	6,715



Industrial



AIPACK

Industrial

IP
65

Luminario proyector de sobreponer en muro exterior.

- Cuerpo fabricado en aluminio y policarbonato. Fácil instalación.
- Potencia **100 W.**
- IP **65**, IK **10**.
- IRC **>80.**
- Ángulo de apertura incluido tipo abierto **(120°).**
- **100-277 Vca** (50/60 Hz).
- **50 000** hrs. de vida útil.



100 W

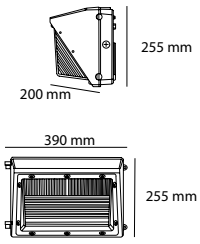

ACABADO DISPONIBLE

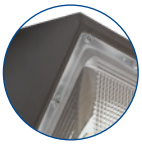

GRIS URBANO

ÁNGULO DE APERTURA INCLUIDO



MEDIO

ACABADO GRIS URBANO	K 5 000 K
100 W	**AI11005M**

RELACIÓN DE FLUJOS (LÚMENES)	
W	**K**
	5 000 K
100 W	9,294



BOOZ

Industrial

RoHS

IP
65

Luminario reflector de sobreponer en muro exterior.

- Cuerpo fabricado en aluminio.
- Potencia **450 W.** 145 lm/W.
- IP **65**, IK **10**.
- IRC **>80.**
- Ángulo de apertura incluido tipo abierto **(90°).**
- Atenuable en **0-10V.**
- **100-277 Vca** (50/60 Hz).
- **50 000** hrs. de vida útil.



450 W

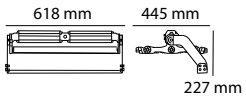

ACABADO DISPONIBLE



NEGRO

ÁNGULO DE APERTURA INCLUIDO



ABIERTO

ACABADO NEGRO	K 5 000 K
450 W	**AI450905ON**

RELACIÓN DE FLUJOS (LÚMENES)	
W	**K** 5 000 K
450 W	65,892

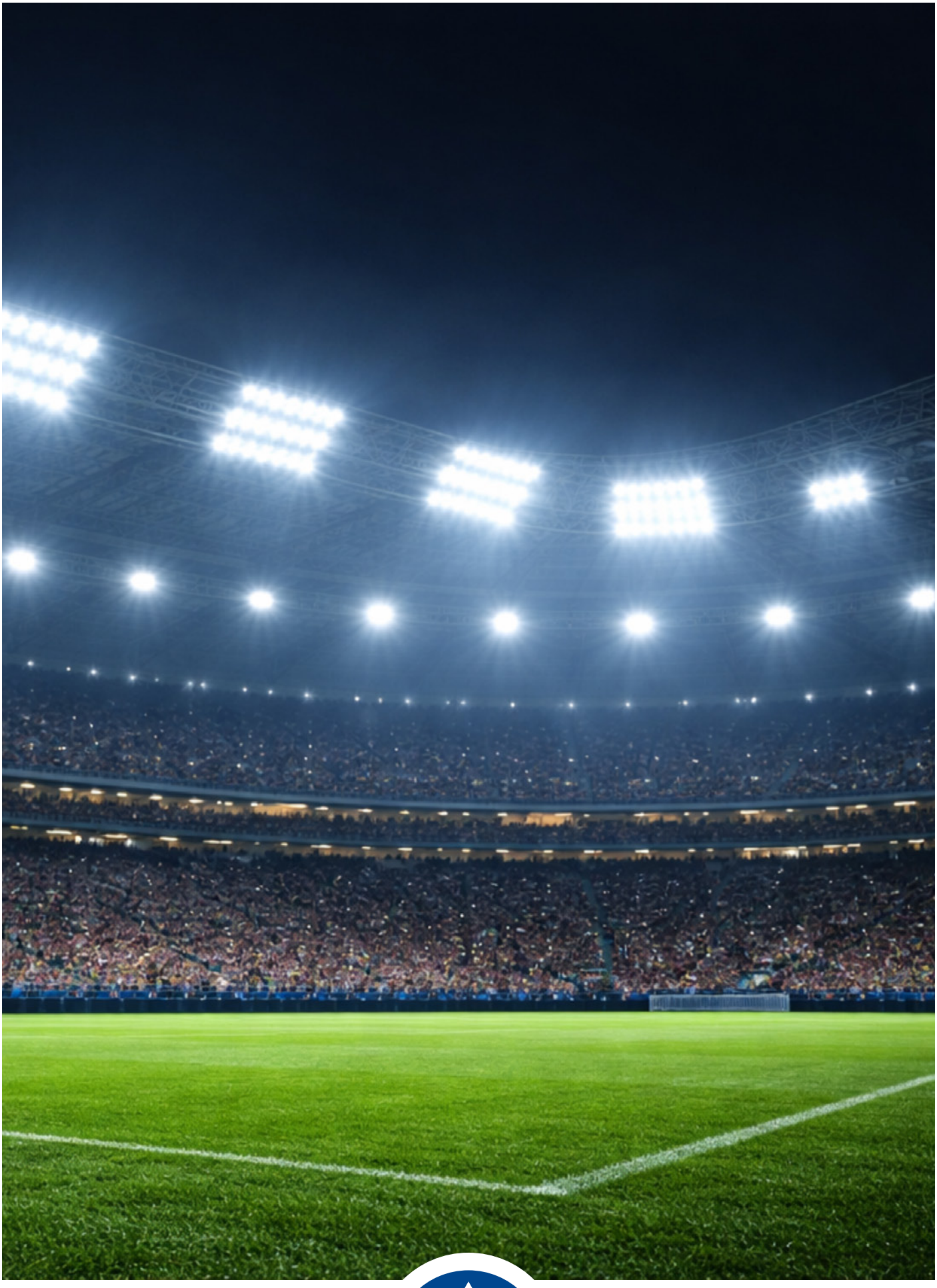

BOOZ EVO

Industrial

IP
65

Reflector armable por módulos de sobreponer en muro exterior.

- Cuerpo fabricado en aluminio y policarbonato. Fácil instalación.
- Potencia **100 W.**
- IP **65**, IK **08**.
- IRC **>60.**
- Ángulo de apertura incluido tipo abierto **(90°)** y disponibles tipo medio **(30° / 60°).**
- **100-240 Vca** (50/60 Hz).
- **100 000** hrs. de vida útil.



100 W

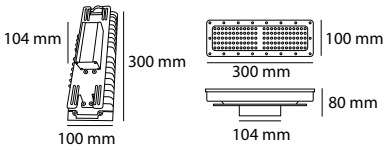

ACABADO DISPONIBLE



GRIS

ÁNGULO DE APERTURA INCLUIDO



ABIERTO

ÁNGULOS DE APERTURA DISPONIBLES



MEDIO



MEDIO

ACCESORIOS

AA3010100	30°
AA6010100	60°

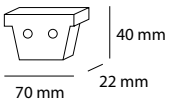

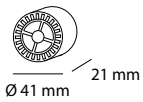

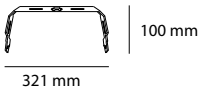

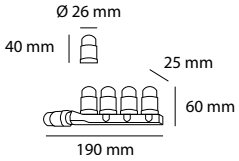

AAEMBEG KIT DE EMPALME DE MÓDULOS	**AAMGBEG** KIT DE ENGRANAJE DE MÓDULOS	**AASABEG** SOPORTE DE UNA SOLA FILA	**AACMBEN** CONECTOR A PRUEBA DE AGUA



Hasta 5 módulos ensamblados.

ACABADO GRIS	K 5 000 K
100 W POR MÓDULO	**AI1010050G**

RELACIÓN DE FLUJOS (LÚMENES)	
W	**K** 5 000 K
100 W	14,341

NOTA:
Caja máster: 2 piezas. Venta en múltiplos de 2. Para otras cantidades, consulte con su asesor comercial.



KANN

Industrial

I

IP
65

Luminario de montaje en muro exterior.

- Cuerpo fabricado en aluminio con difusor de cristal templado.
- **Cuenta con switch de selección de temperatura cálido, neutro o frío.**
- Potencia **seleccionable** con switch de **60 / 80 / 100 W.**
- IP **65**.
- IRC **>80.**
- Ángulo de apertura incluido tipo **IV.**
- Atenuable en **0-10V.**
- **100-277 Vca** (50/60 Hz).
- **50 000** hrs. de vida útil.



60 / 80 / 100 W *

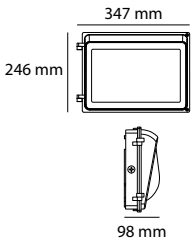

ACABADO DISPONIBLE



NEGRO

ÁNGULO DE APERTURA INCLUIDO



TIPO IV

CON SWITCH DE SELECCIÓN DE POTENCIA

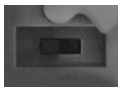

CON SWITCH DE SELECCIÓN DE TEMPERATURA



ACABADO NEGRO	CCT 3 000 K / 4 000 K / 5 000 K
60 / 80 / 100 W *	**AI1100543ON**

RELACIÓN DE FLUJOS (LÚMENES)			
W	**K**		
	3 000 K	4 000 K	5 000 K
60 W	7,815	7,683	7,846
80 W	10,100	10,252	10,311
100 W	12,609	12,942	12,851

* Potencia y temperatura de color seleccionables.



KLEIN

Industrial

IP
66

Luminario reflector de sobreponer en muro exterior.

- Cuerpo fabricado en aluminio con difusor de cristal templado transparente.
- **Cuenta con switch de selección de temperatura cálido, neutro o frío.**
- Potencia **seleccionable** con switch de **120 / 150 / 200 W.**
- IP **66**, IK **08**.
- IRC **>80.**
- Ángulo de apertura incluido tipo abierto **(120°).**
- Atenuable en **0-10V.**
- **100-277 Vca** (50/60 Hz).
- **50 000** hrs. de vida útil.



120 / 150 / 200 W

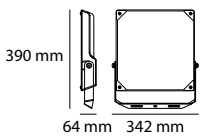

ACABADO DISPONIBLE



NEGRO

ÁNGULO DE APERTURA INCLUIDO



ABIERTO

CON SWITCH DE SELECCIÓN DE POTENCIA

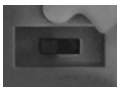

CON SWITCH DE SELECCIÓN DE TEMPERATURA



ACABADO NEGRO	CCT 3 000 K / 4 000 K / 5 000 K
120 / 150 / 200 W *	**AI0200543ON**

RELACIÓN DE FLUJOS (LÚMENES)			
W	**K**		
	3 000 K	4 000 K	5 000 K
120 W	15,204	16,230	15,811
150 W	18,495	19,933	19,246
200 W	23,686	25,927	24,730

* Potencia y temperatura de color seleccionables.



MAXLIGHT

Industrial

IP
66

Reflector de sobreponer en muro exterior.

- Cuerpo fabricado en aluminio y ABS.
- Potencias **50 / 100 / 200 W.**
- IP **66**, IK **08.**
- IRC **>70.**
- Ángulo de apertura incluido tipo abierto **(120°).**
- **100-240 Vca** (50/60 Hz).
- **50 000** hrs. de vida útil.



50 W

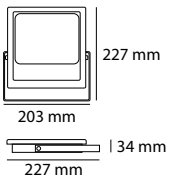

100 W

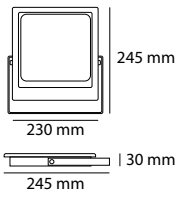

200 W

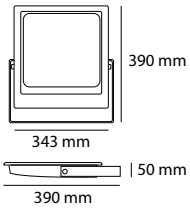

ACABADO DISPONIBLE



NEGRO

ÁNGULO DE APERTURA INCLUIDO



ABIERTO

ACABADO NEGRO	K 5 000 K
50 W	AI0101050N
100 W	AI0102050N
200 W	AI0103050N

RELACIÓN DE FLUJOS (LÚMENES)	
W	**K** 5 000 K
50 W	5,472
100 W	8,615
200 W	16,012

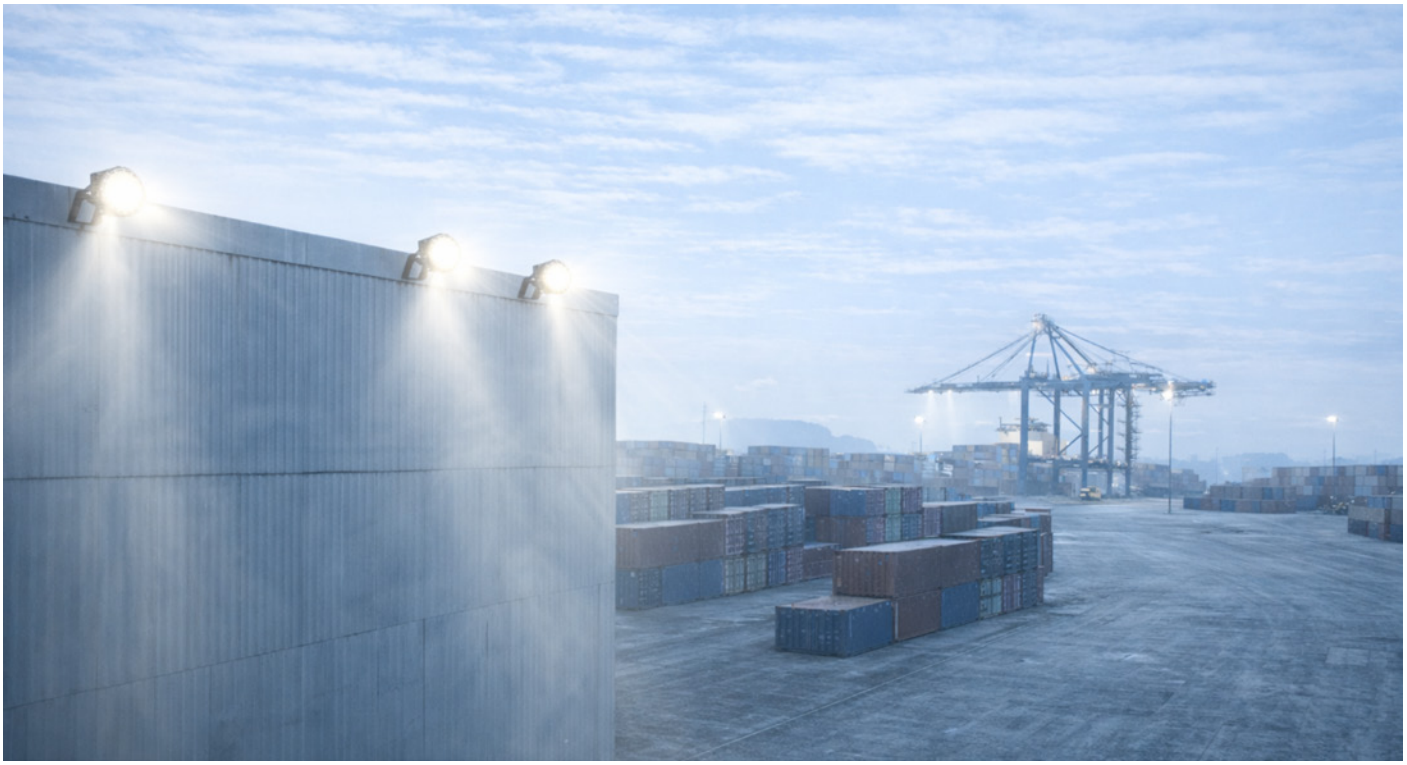

STOR

Industrial

Luminario tipo proyector de sobreponer en techo o muro exterior.

- Cuerpo fabricado en aluminio con óptica de policarbonato.
- Potencia **320 W.**
- IP **65**.
- IRC **>70.**
- Ángulo de apertura incluido tipo abierto **(90°).**
- Atenuable en **0-10V.**
- **100-277 Vca** (50/60 Hz).
- **50 000** hrs. de vida útil.

IP
65



320 W

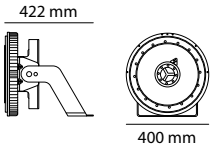

ACABADO DISPONIBLE



NEGRO

ÁNGULO DE APERTURA INCLUIDO



ABIERTO

ACABADO NEGRO	K 5 000 K
320 W	**AI63205ON**

RELACIÓN DE FLUJOS (LÚMENES)	
W	**K**
	5 000 K
320 W	52,846



ALFIO EVO

Industrial

Luminario estanca de sobreponer en techo o muro exterior.

- Difusor y clips fabricados en policarbonato, base de ABS. Bisagras de plástico para evitar oxidación y difusor resistente a impactos.
- Requiere dos tubos T8 (no incluidos) con potencia máxima de 40 W.
- IP **65**, IK **08**.
- **100-240 Vca** (50/60 Hz).

IP
65



40 W máx.

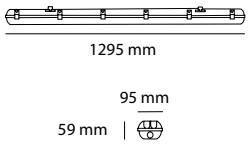

ACABADO DISPONIBLE



GRIS

BASE

T8

T8

ACABADO GRIS	
40 W máx.	**AI1140T8G**

* Este luminario requiere dos tubos T8 no incluidos.

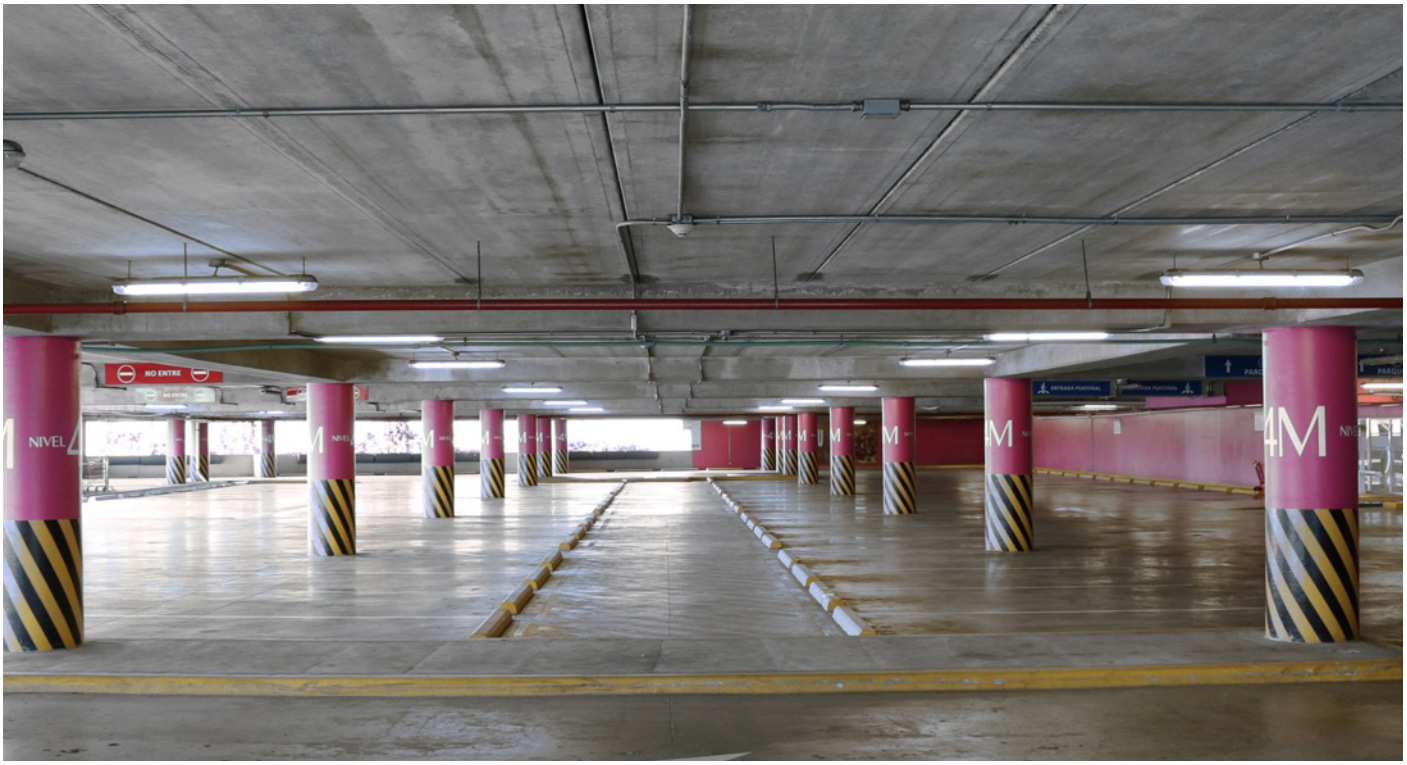

ELYON

Industrial

Luminario estanca de sobreponer en techo o muro exterior.

- Cuerpo fabricado en policarbonato con difusor de policarbonato. También disponible con batería de emergencia.
- Potencias **40 / 60 W.**
- IP **65**, IK **08**.
- IRC **>80.**
- Ángulo de apertura incluido tipo abierto **(120°).**
- **100-240 Vca** (50/60 Hz).
- **50 000** hrs. de vida útil.

IP
65

ACABADO DISPONIBLE



GRIS

ÁNGULO DE APERTURA INCLUIDO



ABIERTO





1155 mm

77 mm

72 mm





1455 mm

77 mm

72 mm

SIN BATERÍA DE EMERGENCIA	
ACABADO GRIS	K 6 500 K
40 W	**AI74065G**
60 W	**AI86065G**

CON BATERÍA DE EMERGENCIA DE 90 MINS. DE DURACIÓN INCLUIDA	
ACABADO GRIS	K 6 500 K
40 W	**AI74065G01**
60 W	**AI86065G01**

RELACIÓN DE FLUJOS (LÚMENES)	
W	K 6 500 K
40 W	4,763
60 W	7,042

RELACIÓN DE FLUJOS DE EMERGENCIA (LÚMENES)	
W	K 6 500 K
40 W	425
60 W	440



ROGUE

Industrial

Luminario estanca de sobreponer en techo exterior.

- Cuerpo fabricado en policarbonato con difusor de policarbonato opalino. Resistente a la humedad y polvo. Clips en plástico para evitar oxidación.
- Potencias **35 / 57 W.**
- IP **65**, IK **10**.
- IRC **>80.**
- Ángulo de apertura incluido tipo abierto **(100°).**
- **100-277 Vca** (50/60 Hz).
- **50 000** hrs. de vida útil.

IP
65



35 W

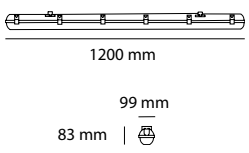

57 W

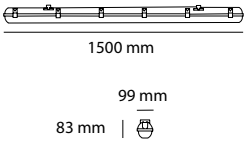

ACABADO DISPONIBLE



GRIS

ÁNGULO DE APERTURA INCLUIDO



ABIERTO

ACABADO GRIS	K 4 000 K
35 W	**AI3354B**
57 W	**AI3574B**

RELACIÓN DE FLUJOS (LÚMENES)	
W	**K**
	4 000 K
35 W	4,693
57 W	6,756



ATRON (ÁREAS CLASIFICADAS)

Industrial

IP
67

Luminario para áreas clasificadas para montaje en techo. **Apta para uso en industrias (petróleo, gas, química, minera, campo oceánico marino y espacial, tratamiento de metales, alimentos y bebidas), ambientes corrosivos o explosivos con altas temperaturas y vapores. Adecuada para uso en zonas de riesgo: Clase I Div 2 Grupos A, B, C, D, Clase II Div 1 Grupos E, F, G Clase II Div 2 Grupos F, G.**



- Cuerpo fabricado en aluminio resistente al calor con difusor de cristal templado transparente.
- Potencias **60 / 80 / 100 / 150 W.**
- IP **67**, IK **10**.
- IRC **>80.**
- Ángulo de apertura incluido tipo abierto **(120°).**
- **100-277 Vca** (50/60 Hz).
- **50 000** hrs. de vida útil.

60 / 80 W

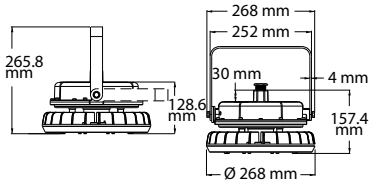

100 / 150 W

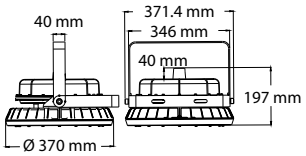

ACABADO DISPONIBLE



GRIS

ÁNGULO DE APERTURA INCLUIDO



ABIERTO

ACABADO GRIS	K 5 000 K
60 W	AI2100GB06
80 W	AI2100GB08
100 W	AI2100GB10
150 W	AI2100GB15

RELACIÓN DE FLUJOS (LÚMENES)	
W	**K** 5 000 K
60 W	8,400
80 W	11,200
100 W	14,000
150 W	21,000



LUXOR

Industrial

IP
65

Luminario high-bay colgante.

- Cuerpo fabricado en aluminio con óptica de policarbonato.
- Potencias **100 / 150 / 200 W.**
- IP **65**, IK **08.**
- IRC **>60.**
- Ángulo de apertura incluido tipo abierto **(90°).**
- **100-277 Vca** (50/60 Hz).
- **100 000** hrs. de vida útil.



100 W

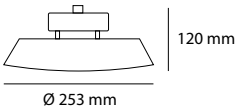

150 W

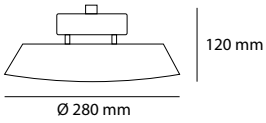

200 W

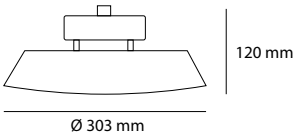

ACABADO DISPONIBLE



NEGRO

ÁNGULO DE APERTURA INCLUIDO



ABIERTO



AASALXN
SOPORTE PARA SOBREPONER

ACABADO NEGRO	K 5 000 K
100 W	**AI910050N**
150 W	**AI915050N**
200 W	**AI920050N**

RELACIÓN DE FLUJOS (LÚMENES)	
W	**K** 5 000 K
100 W	13,690
150 W	20,538
200 W	27,384



LUMA

Industrial

Luminario reflector colgante tipo high bay de sobreponer en techo exterior.

- Cuerpo fabricado en aluminio con óptica de policarbonato.
- Potencias **100 / 150 W** o **seleccionable 100 / 150 / 200 W.**
- IP **65**, IK **08**.
- IRC **>80.**
- Ángulo de apertura incluido tipo abierto **(110°)** y disponible tipo medio **(60°).**
- Atenuable en **0-10V.**
- **100-277 Vca** (50/60 Hz).
- **50 000** hrs. de vida útil.

IP
65

100 W

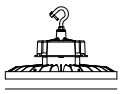



150 W

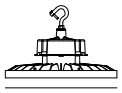

100 / 150 / 200 W *

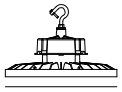

ACABADO DISPONIBLE



NEGRO

ÁNGULO DE APERTURA INCLUIDO



ABIERTO

ÁNGULO DE APERTURA DISPONIBLE



MEDIO

ACCESORIOS

LMOPTS 60° 100 W
LMOPTM 60° 150 W
LMOPTL 60° 100 / 150 / 200 W



LMBRT
BRACKET DE SOBREPONER



LMSMPIR
SENSOR DE MOVIMIENTO CON SOCKET

ACABADO NEGRO	K 5 000 K
100 W	AI2100ON01
150 W	AI2150ON01
100 / 150 / 200 W *	AI2200ON01

* CON SWITCH DE SELECCIÓN DE POTENCIA

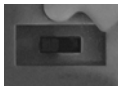

RELACIÓN DE FLUJOS (LÚMENES)	
W	K 5 000 K
100 W	18,500
150 W	27,750
100 / 150 / 200 W	18,500 / 27,750 / 37,000

* Potencia seleccionable.



ODOM HIGH BAY

Industrial

Luminario reflector colgante de alto montaje.

- Cuerpo fabricado en aluminio. 140 lm/W.
- Potencias **100 / 150 / 200 W.**
- IP **65**, IK **10**.
- IRC **>80.**
- Ángulo de apertura incluido tipo abierto **(90°).**
- Atenuable en **0-10V.**
- **100-277 Vca** (50/60 Hz).
- **50 000** hrs. de vida útil.

IP
65



100 / 150 / 200 W

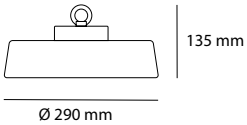

ACABADO DISPONIBLE



NEGRO

ÁNGULO DE APERTURA INCLUIDO



ABIERTO

ACABADO NEGRO	K 5 000 K
100 W	AI2100ON
150 W	AI2150ON
200 W	AI2200ON

RELACIÓN DE FLUJOS (LÚMENES)	
W	**K** 5 000 K
100 W	14,039
150 W	21,063
200 W	28,088



OMNIS

Industrial

Luminario lineal de suspender de alto montaje.

- Cuerpo fabricado en aluminio. Incluye suspensión de dos puntos tipo V-HOOK.
- Potencia **seleccionable** con switch de **120 / 160 / 200 W.**
- IP **40**, IK **08**.
- IRC **>80.**
- Ángulo de apertura incluido tipo abierto **(110°).**
- Atenuable en **0-10V.**
- **120-277 Vca** (50/60 Hz).
- **50 000** hrs. de vida útil.

IP
40

Longitud de cable
3280 mm

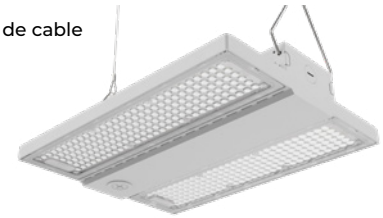

120 / 160 / 200 W

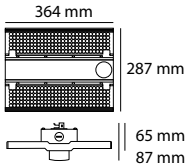

ACABADO DISPONIBLE



BLANCO

ÁNGULO DE APERTURA INCLUIDO



ABIERTO

ACCESORIOS

OMSMPIR	SENSOR PIR
OMSUSP	SUSPENSIÓN DE DOS PUNTOS TIPO V-HOOK

ACABADO BLANCO	K 5 000 K
120 / 160 / 200 W *	**AI51202005OB**

CON SWITCH DE SELECCIÓN DE POTENCIA



RELACIÓN DE FLUJOS (LÚMENES)	
W	**K** **5 000 K**
120 W	18,000
160 W	22,500
200 W	30,000

* Potencia seleccionable.

INTERIOR

	Pág.
Empotrado	**14**
AXIS	15
CIRA	17
DANA	18
LIDO	19
LUZIA	21
LLUNA	22
MARKEL	23
OBA	25
OKKO	27
RODA EVO	29
SOPHIA	31
TARIK	32
UNAX	33
WALID	35
Z PANEL	37
PASSO INTERIOR	38
Sobrepuesto	**39**
AGNI	39
ANYA	40
AURORA	41
ARIA	42
IBI	43
OTO	44
SILMA	45
STELLA	46
VITO	47
YERAY	48
ZOE	49
Suspendido	**51**
CICLO	51
NAYLA	53
NICCOLA	55
TWIST	56
Sobrepuesto, suspendido o empotrado	**58**
STAR LINE	58
Riel	**62**
FOCUS	62
GARAND	63
KALA H	64
KILAT	65
LYS	67
NOVA	68
TUB MICRO	69
TITAN	71
VERSA	72
VISER	73
PRO TRACK TRIFÁSICO	74
PRO TRACK MONOFÁSICO	78
MAGNETO MINI	83
MAGNETO SLIM	91
Marcos MASS	**98**
MASS	98
MASS EVO	99
AMLA	100
The Retrofit Collection	**106**
CILINDAR	106
CORA	107
CUBE	108
DOCCIA	109
ENKEL	110
EYRA	111
MILA	112
PRACTIC	113
TUBULAR	114
Lectura	**115**
BOK	115
MARA	116
MARA SQ	117
MIELE	118
TANAI	119
THELMA	120
Arbotante	**121**
ESPELLO	121
LONGO	122
MACA	123
NUVOLA	124
ORBIT	125

TIRAS LED Y PERFILES DE ALUMINIO

UP STRIP	131
UP STRIP PLUS	131
UP STRIP HIGH POWER	132
UP STRIP IP	132
UP STRIP IP PLUS	133
UP STRIP IP PLUS IP66	133
AVANT ECO	136
AVANT	136
AVANT FORTE	137
LUNG	139
HIR	141
DOLGA	143
FADA	146
FADA 8MM	146
FADA 8MM EVO	146
FADA MINI	147
POWER SELECT MEDIUM-HIGH	150
POWER SELECT LOW-MEDIUM	151
FLEX STRIP	153
NEON LED TOP	156
NEON LED TOP MINI	156
NEON LED SIDE MINI	157
NEON LED 360°	157
Drivers para tiras LED	**160**
Sistema suspendido	**164**
SKYLED	165
Manguera LED	**166**
INFINITY	167
Perfiles de aluminio	**168**
PA08092N	169
PA0809B2/N	169
PA16122	169
PA1612D2/N	170
PA1707C2	170
PA1715C2/N	170
PA17152/N	171
PA1715K2	171
PA16162N	172

PA1616012/N 172
PA1616B2 172
PA1616B012 173
PA18062 173
PA18132 173
PA22172 173
PA24102/N 174
PA23102/N 174
PA35352/N 175
PA20272 175
PA1913C2 176
PA36282 176
PA22062/N 176
PA23082/N 177
PA23072/N 177
PA27112 178
PA2711012 178
PA62142 178
PA2515B2 178

AURO ELECTRONICS

Drivers 179
CORRIENTE CONSTANTE TRIAC 180
CORRIENTE CONSTANTE 0-10V 181
CORRIENTE CONSTANTE ON/OFF 182
CORRIENTE CONSTANTE DALI 182
VOLTAJE CONSTANTE 183
Sensores 184
ALERTIS 185
DETEK 185
SCANOR 185

EXTERIOR

Arbotante 187
ANAT 187
ARION 188
BASIL 189
DOROTEA 190
GAIA LED 191
PRISMA 193
SHEILA 194
TULIA 195
Empotrado en piso 196
ABA 196
ARTIS 197
MALY 198
TERRA 199
KISS 200
Sobrepuesto en piso 201
ASTRID 201
FUNGO 202
KAIRA 203
TRIANA 204
VERTIC 205
ZAO 206
Sobrepuesto en muro o piso 207
NOOR 207
TANIT 208
Empotrado en muro 209
PASSO EXTERIOR 209
ZITA 210
Empotrado en techo 211
ARTIS 211
RAY 213
Sobrepuesto en techo 214
KENNA 214
LYRA 215
The Retrofit Collection Exterior 216
ABA 216
BASMA 218
CILINDAR IP 218
KENNA 219
MILO 219
FARA 220
FARA V 220
GAIA 221
LIV 222
SOLARA 223
YEDRA ALUM 224
The Retrofit Collection Policarbonato 225
ANI 225
DOLI 226
GLAD 227
LITT 228
YEDRA 229
Policarbonato 230
ADRIA 230
ALTEA 231
ALTRA 232
CARU 233
KIRAN 234
KUI 235
KUNO 236
LEDA 237
PAT 238
SOPRAN 239
Vial 241
CYRUS 241

INDUSTRIAL

Sobrepuesto en muro 243
AIPACK 243
BOOZ 244
BOOZ EVO 246
KANN 247
KLEIN 248
MAXLIGHT 249
STOR 250
Sobrepuesto en techo o muro 251
ALFIO EVO 251
ELYON 252
ROGUE 253
Suspendido 254
ATRON 254
LUXOR 255
LUMA 257
ODOM HIGH BAY 258
OMNIS 259

REF.	Pág.
0408CLIP	157
0408ENDCAP1	157
0408ENDCAP2	157
1005CAN-1M	156
1005CLIP	156
1005ENDCAP	156
1005ENDCAPH	156
1313CAN-1M	156
1313CANF-1M	156
1313CLIP	156
1313ENDCAP	156
1313ENDCAPH	156
1313ENDCAPV	156
360ANC2P	158
360ENDCAP	157
360ENDCAPH	157
360ENDCAPV	157
360GRTLN	157
360SUSA	158
360SUSH	158
360SUSP2M	157
360SUSV	158
AA0310S	217
AA1093B	239
AA1093N	239
AA129	64
AA1510012	213
AA1510120	213
AA1510230	213
AA1518	17
AA151928	73
AA15307	33
AA153110	48
AA153112	44
AA15312	33, 34
AA153128	44
AA153212	47
AA153225	34
AA153512	32
AA153518	32
AA153574	32
AA153834	65
AA1540	72
AA1541	72
AA1542	68
AA155556	25
AA15575859	25, 67
AA209091	56
AA2092	56
AA209899	42
AA2142	68
AA241728	63
AA243110	48
AA243212	47
AA243834	65
AA2440	72
AA2441	72
AA249	64
AA3010100	246
AA307028	27
AA3518	17
AA35307	33
AA353112	44
AA35312	33, 34
AA353128	44
AA353512	32
AA353518	32
AA353574	32
AA3551521001	23
AA35541501	55
AA3695	15
AA3810012	213
AA3810120	213
AA3810230	213
AA409091	56
AA4092	56
AA409899	42
AA453225	34
AA453834	65
AA455556	25
AA45575859	25, 67
AA501728	63
AA501928	73
AA503145	19
AA50315	22
AA50324	22
AA503254	19
AA5095	15
AA6010012	213
AA6010100	246
AA6010120	213
AA6010230	213
AA603834	65
AA607028	27
AACMBEN	246
AAEMBEG	246
AAF10CTT	146
AAFSACPLUG	153
AAFSCTT	153
AAFSTF	153
AAGRTLA	167
AAMGBEG	246
AAMLA15	98
AAMLA24	98
AAMLA60	98
AARD10107N	99
AASABEG	246
AASALXN	255
AASLAC2MB	59, 61
AASLAC2MN	59, 61
AASLAC4MB	59, 61
AASLAC4MN	59, 61
AASLCI	59
AASLCLB	58
AASLCLN	58
AASLCXB	58
AASLCXN	58
AASLECI	61
AASLETFB	61
AASLETFN	61
AASLGRP	59
AASLSUSP2M	59
AASLSUSP4M	59
AASLTFB	59
AASLTFN	59
AATLACPLUG	167
AATLCON	167
AATLECON	167
AATLTAPA	167
AAZSUSP	37
ADH126150B	165
ADH126150N	165
ADH145220B	165
ADH145220N	165
ADIU0150A006WCCDP00	181
ADIU0150A006WCDAP00	182
ADIU0150A006WCTRP00	180
ADIU0240A010WCCDP00	181
ADIU0240A010WCTRP00	180
ADIU0300A013WCCDP00	181
ADIU0300A013WCTRP00	180
ADIU0300A015WCTRP00	180
ADIU0300A016WCCDP00	181
ADIU0350A004WCNDP00	182
ADIU0350A014WCTRP00	180
ADIU0350A015WCCDP00	181
ADIU0350A015WCDAP00	182
ADIU0350A016WCTRP00	180
ADIU0350A019WCCDP00	181
ADIU0450A019WCCDP00	181
ADIU0450A019WCTRP00	180
ADIU0450A025WCCDP00	181
ADIU0500A019WCTRP00	180
ADIU0500A021WCCDP00	181
ADIU0500A021WCDAP00	182
ADIU0600A007WCCDP00	181
ADIU0600A010WCTRP00	180
ADIU0600A025WCCDP00	181
ADIU0600A025WCTRP00	180
ADIU0600A033WCCDP00	181
ADIU0700A029WCCDP00	181
ADIU0700A029WCTRP00	180
ADIU0700A038WCCDP00	181
ADIU0900A058WCCDP00	181
ADVA0024V060WCCFM00	162
ADVA0024V100WCCFM00	162
ADVA0024V200WCCFM00	162
ADVB0024V075WCNDM00	162
ADVB0024V075WCNDM01	162
ADVB0024V150WCNDM00	162
ADVB0048V200WCNDM00	95
ADVB0048V350WCNDM00	95
ADVU0024V004WCNDP00	183
ADVU0024V050WCNDP00	87, 162, 183
ADVU0024V060WCCDP00	162
ADVU0024V060WCNDP00	87
ADVU0024V100WCDAM00	162, 183
ADVU0024V100WCNDP00	87, 162, 183
ADVU0024V100WCNDP01	87
ADVU0024V120WCCDP00	163
ADVU0024V150WCCDM00	163
ADVU0024V150WCDAM00	163, 183

ADVU0024V150WCNDM00 87, 163, 183
ADVU0024V150WCNDM01 87
ADVU0024V150WCTRM00 163, 183
ADVU0024V200WCNDM00 87, 163, 183
ADVU0024V240WCCDM00 163
ADVU0024V350WCNDM00 87, 163, 183
ADVU0048V060WCNDP00 95
ADVU0048V100WCNDM00 95, 183
ADVU0048V150WCDAM00 183
ADVU0048V150WCNDP00 95
ADVU0048V150WCTRM00 183
AE0010U 220
AE0110A 216
AE0210A 216
AE0310S 217
AE100183G 207
AE10083G 208
AE10093G 207
AE1010B 226
AE1010U 226
AE1010U01 225
AE1033G 235
AE10363G 207
AE1093B 231
AE1093G 231
AE1110U 220
AE11210U 221
AE1123U 230
AE1133G 235
AE12093G 239
AE1210B 226
AE1210U 226
AE1210U01 225
AE12123U 195
AE1233U 210
AE1410U 221
AE1510N 222
AE1523U 191
AE3010U 219
AE3027U 218
AE3103U 214
AE3113U 233
AE3133U 232
AEM1030U 238
AEM1130B 227
AEM1130U 227
AEM1230B 227
AEM1230U 227
AEM1430B 187
AEM1430N 187
AEM1530B 194
AEM1530N 194
AEM1630B 188
AEM1630N 188
AEM1730B 189
AEM1730N 189
AEM2030B 190
AEM2030N 190
AEM2130B 190
AEM2130N 190
AEM2230B 209
AEM2230N 209
AEM2330B 209
AEM2330N 209
AEM2730N 234
AEM730U 236
AEM830U 236
AEM930U 237
AES1030A 199
AES1130A 199
AES1230A 196
AES1330A 196
AES1430A 196
AES230N01 224
AES230U 229
AES230U01 228
AES2630G 204
AES3027N 202
AES3030N 202
AES3127N 202
AES3130N 202
AES3210N 223
AES330N 203
AES3330N 205
AES3430N 206
AES3530N 198
AES430N 197
AES530U 201
AES630U 201
AES730U 201
AES830A 198
AES930A 200
AET130B 211
AET230U 219
AI0101050N 249
AI0102050N 249
AI0103050N 249
AI0200543ON 248
AI1010050G 246
AI1100543ON 247
AI11005M 243
AI1140T8G 251
AI2100GB06 254
AI2100GB08 254
AI2100GB10 254
AI2100GB15 254
AI2100ON 258
AI2100ON01 257
AI2150ON 258
AI2150ON01 257
AI2200ON 258
AI2200ON01 257
AI3354B 253
AI3574B 253
AI450905ON 244
AI51202005OB 259
AI63205ON 250
AI74065G 252
AI74065G01 252
AI86065G 252
AI86065G01 252
AI910050N 255
AI915050N 255
AI920050N 255
AIM1230B 116
AIM1230N 116
AIM1330B 117
AIM1330N 117
AIM1430B 121
AIM1530B 122
AIM1630B 122
AIM1730B 38
AIM1730N 38
AIM1830B 38
AIM1830N 38
AIM1930B 123
AIM1930N 123
AIM2030A 120
AIM2030B 120
AIM2030N 120
AIM2130B 193
AIM2130N 193
AIM230B 124
AIM230N 124
AIM330B 125
AIM430A 118
AIM430D 118
AIM430N 118
AIM630B 119
AIM630N 119
AIM930B 115
AIR1030BB01 67
AIR1030BN01 67
AIR1030NB01 67
AIR1030NN01 67
AIR1040BB01 67
AIR1040BN01 67
AIR1040NB01 67
AIR1040NN01 67
AIR130N01 92
AIR140N01 92
AIR1630B 69
AIR1630N 69
AIR1730B01 63
AIR1730N01 63
AIR1740B01 63
AIR1740N01 63
AIR1830B 110
AIR1830N 110
AIR1930B01 73
AIR1930N01 73
AIR1940B01 73
AIR1940N01 73
AIR2130B 62
AIR2130N 62
AIR2140B 62
AIR2140N 62
AIR2230B 62
AIR2230N 62
AIR2240B 62
AIR2240N 62
AIR230N01 92
AIR240N01 92
AIR330N01 92
AIR330N02 92
AIR340N01 92
AIR340N02 92
AIR3830B 65
AIR3830N 65

AIR3940B 71
AIR4030B 72
AIR4030N 72
AIR4040B 72
AIR4040N 72
AIR4130B 72
AIR4130N 72
AIR4140B 72
AIR4140N 72
AIR4225B 68
AIR4225N 68
AIR430N01 92
AIR440N01 92
AIR530N01 92
AIR540N01 92
AIR630N01 92
AIR640N01 92
AIR730N01 93
AIR730N02 93
AIR730N03 93
AIR730N04 93
AIR730R03 93
AIR740N01 93
AIR740N02 93
AIR740N03 93
AIR740N04 93
AIR740R03 93
AIR830N01 93
AIR830N02 93
AIR830N03 93
AIR830N04 94
AIR830N05 94
AIR830R03 93
AIR840N01 93
AIR840N02 93
AIR840N03 93
AIR840N04 94
AIR840N05 94
AIR840R03 93
AIR930B 64
AIR930BH 64
AIR930MB 64
AIR930MN 64
AIR930N 64
AIR930NH 64
AIR940B 64
AIR940BH 64
AIR940MB 64
AIR940MN 64
AIR940N 64
AIR940NH 64
AIT10030B 213
AIT10130B 213
AIT10230B 213
AIT10330B 31
AIT10340B 31
AIT10430B 31
AIT10440B 31
AIT10530N 215
AIT10624CB 99
AIT10724CB 99
AIT10830B 29
AIT10830N 29
AIT10840B 29
AIT10840N 29
AIT10930B 29
AIT10930N 29
AIT10940B 29
AIT10940N 29
AIT11030B 29
AIT11030N 29
AIT11040B 29
AIT11040N 29
AIT11130OB 61
AIT11130OB20 61
AIT11130OB32 61
AIT11130ON 61
AIT11130ON20 61
AIT11130ON32 61
AIT11140OB 61
AIT11140OB20 61
AIT11140OB32 61
AIT11140ON 61
AIT11140ON20 61
AIT11140ON32 61
AIT11230OB 61
AIT11230OB20 61
AIT11230OB32 61
AIT11230ON 61
AIT11230ON20 61
AIT11230ON32 61
AIT11240OB 61
AIT11240OB20 61
AIT11240OB32 61
AIT11240ON 61
AIT11240ON20 61
AIT11240ON32 61
AIT11330OB 59
AIT11330ON 59
AIT11340OB 59
AIT11340ON 59
AIT11430OB 59
AIT11430ON 59
AIT11440OB 59
AIT11440ON 59
AIT11530OB 59
AIT11530ON 59
AIT11540OB 59
AIT11540ON 59
AIT11630OB 59
AIT11630ON 59
AIT11640OB 59
AIT11640ON 59
AIT11730OB 61
AIT11730ON 61
AIT11740OB 61
AIT11740ON 61
AIT11830OB 61
AIT11830ON 61
AIT11840OB 61
AIT11840ON 61
AIT11930OB 61
AIT11930ON 61
AIT11940OB 61
AIT11940ON 61
AIT12030OB 61
AIT12030ON 61
AIT12040OB 61
AIT12040ON 61
AIT12130BB 57
AIT12130BN 57
AIT12130NB 57
AIT12130NN 57
AIT12140BB 57
AIT12140BN 57
AIT12140NB 57
AIT12140NN 57
AIT12230BB 57
AIT12230BN 57
AIT12230NB 57
AIT12230NN 57
AIT12240BB 57
AIT12240BN 57
AIT12240NB 57
AIT12240NN 57
AIT130B 49
AIT130N 49
AIT1330N 53
AIT1630B 34
AIT1630CB 34
AIT1630OB 34
AIT1640B 34
AIT1640CB 34
AIT1640OB 34
AIT1730B01 111
AIT1730BB 17
AIT1730BN 17
AIT1730CBB 17
AIT1730CBN 17
AIT1730CNB 17
AIT1730CNN 17
AIT1730NB 17
AIT1730NN 17
AIT1730OBB 17
AIT1730OBN 17
AIT1730ONB 17
AIT1730ONN 17
AIT1740BB 17
AIT1740BN 17
AIT1740CBB 17
AIT1740CBN 17
AIT1740CNB 17
AIT1740CNN 17
AIT1740NB 17
AIT1740NN 17
AIT1740OBB 17
AIT1740OBN 17
AIT1740ONB 17
AIT1740ONN 17
AIT1830B01 111
AIT1830BB 17
AIT1830BN 17
AIT1830CBB 17
AIT1830CBN 17
AIT1830CNB 17
AIT1830CNN 17
AIT1830NB 17
AIT1830NN 17
AIT1830OBB 17
AIT1830OBN 17
AIT1830ONB 17
AIT1830ONN 17
AIT1840BB 17
AIT1840BN 17

AIT1840CBB	17	AIT2830N01	109	AIT5140CB	35	AIT5640BB	25
AIT1840CBN	17	AIT2830N02	107	AIT5140CN	35	AIT5640BN	25
AIT1840CNB	17	AIT2930B	114	AIT5140N	35	AIT5640NB	25
AIT1840CNN	17	AIT2930N	114	AIT5140NB01	23	AIT5640NN	25
AIT1840NB	17	AIT3030B	46	AIT5140NN01	23	AIT5730BB	25
AIT1840NN	17	AIT3030N	46	AIT5140OB	35	AIT5730BN	25
AIT1840OBB	17	AIT3040B	46	AIT5140ON	35	AIT5730CBB	25
AIT1840OBN	17	AIT3040N	46	AIT5230B	35	AIT5730CBN	25
AIT1840ONB	17	AIT3340B	37	AIT5230BB01	23	AIT5730CNB	25
AIT1840ONN	17	AIT3340OB	37	AIT5230BN01	23	AIT5730CNN	25
AIT1930B01	111	AIT3350B	37	AIT5230CB	35	AIT5730NB	25
AIT1930BB	17	AIT3350OB	37	AIT5230CN	35	AIT5730NN	25
AIT1930BN	17	AIT3365B	37	AIT5230N	35	AIT5730OBB	25
AIT1930CBB	17	AIT3365OB	37	AIT5230NB01	23	AIT5730OBN	25
AIT1930CBN	17	AIT3440B	37	AIT5230NN01	23	AIT5730ONB	25
AIT1930CNB	17	AIT3440OB	37	AIT5230OB	35	AIT5730ONN	25
AIT1930CNN	17	AIT3450B	37	AIT5230ON	35	AIT5740BB	25
AIT1930NB	17	AIT3450OB	37	AIT5240B	35	AIT5740BN	25
AIT1930NN	17	AIT3465B	37	AIT5240BB01	23	AIT5740CBB	25
AIT1930OBB	17	AIT3465OB	37	AIT5240BN01	23	AIT5740CBN	25
AIT1930OBN	17	AIT3540B	37	AIT5240CB	35	AIT5740CNB	25
AIT1930ONB	17	AIT3540OB	37	AIT5240CN	35	AIT5740CNN	25
AIT1930ONN	17	AIT3550B	37	AIT5240N	35	AIT5740NB	25
AIT1940BB	17	AIT3550OB	37	AIT5240NB01	23	AIT5740NN	25
AIT1940BN	17	AIT3565B	37	AIT5240NN01	23	AIT5740OBB	25
AIT1940CBB	17	AIT3565OB	37	AIT5240OB	35	AIT5740OBN	25
AIT1940CBN	17	AIT430B	40	AIT5240ON	35	AIT5740ONB	25
AIT1940CNB	17	AIT430N	40	AIT530B	18	AIT5740ONN	25
AIT1940CNN	17	AIT440B	40	AIT530N	18	AIT5830BB	25
AIT1940NB	17	AIT440N	40	AIT5330N	53	AIT5830BN	25
AIT1940NN	17	AIT5030B	43	AIT540B	18	AIT5830CBB	25
AIT1940OBB	17	AIT5030B01	45	AIT540N	18	AIT5830CBN	25
AIT1940OBN	17	AIT5030B02	45	AIT5430BN01	55	AIT5830CNB	25
AIT1940ONB	17	AIT5030N	43	AIT5430DN01	55	AIT5830CNN	25
AIT1940ONN	17	AIT5030N01	45	AIT5430N	53	AIT5830NB	25
AIT2130B01	113	AIT5030N02	45	AIT5440BN01	55	AIT5830NN	25
AIT2130N01	113	AIT5130B	35	AIT5440DN01	55	AIT5830OBB	25
AIT230B	39	AIT5130BB01	23	AIT5530BB	25	AIT5830OBN	25
AIT230N	39	AIT5130BN01	23	AIT5530BN	25	AIT5830ONB	25
AIT2330B01	218	AIT5130CB	35	AIT5530NB	25	AIT5830ONN	25
AIT2330N01	218	AIT5130CN	35	AIT5530NN	25	AIT5840BB	25
AIT2430B	113	AIT5130N	35	AIT5540BB	25	AIT5840BN	25
AIT2430N	113	AIT5130NB01	23	AIT5540BN	25	AIT5840CBB	25
AIT2630B01	106	AIT5130NN01	23	AIT5540NB	25	AIT5840CBN	25
AIT2630N01	106	AIT5130OB	35	AIT5540NN	25	AIT5840CNB	25
AIT2730B	112	AIT5130ON	35	AIT5630BB	25	AIT5840CNN	25
AIT2730N	112	AIT5140B	35	AIT5630BN	25	AIT5840NB	25
AIT2830B01	109	AIT5140BB01	23	AIT5630NB	25	AIT5840NN	25
AIT2830B02	107	AIT5140BN01	23	AIT5630NN	25	AIT5840OBB	25

AIT5840OBN	25
AIT5840ONB	25
AIT5840ONN	25
AIT5930BB	25
AIT5930BN	25
AIT5930CBB	25
AIT5930CBN	25
AIT5930CNB	25
AIT5930CNN	25
AIT5930NB	25
AIT5930NN	25
AIT5930OBB	25
AIT5930OBN	25
AIT5930ONB	25
AIT5930ONN	25
AIT5940BB	25
AIT5940BN	25
AIT5940CBB	25
AIT5940CBN	25
AIT5940CNB	25
AIT5940CNN	25
AIT5940NB	25
AIT5940NN	25
AIT5940OBB	25
AIT5940OBN	25
AIT5940ONB	25
AIT5940ONN	25
AIT6530OB	59
AIT6530OB20	59
AIT6530OB32	59
AIT6530ON	59
AIT6530ON20	59
AIT6530ON32	59
AIT6540OB	59
AIT6540OB20	59
AIT6540OB32	59
AIT6540ON	59
AIT6540ON20	59
AIT6540ON32	59
AIT6630OB	59
AIT6630OB20	59
AIT6630OB32	59
AIT6630ON	59
AIT6630ON20	59
AIT6630ON32	59
AIT6640OB	59
AIT6640OB20	59
AIT6640OB32	59
AIT6640ON	59
AIT6640ON20	59
AIT6640ON32	59
AIT6730B	108
AIT6730N	108
AIT6830B	108
AIT6830N	108
AIT7030B	27
AIT7030N	27
AIT7040B	27
AIT7040N	27
AIT7230B	51
AIT7230CB	51
AIT7230CN	51
AIT7230N	51
AIT7240B	51
AIT7240CB	51
AIT7240CN	51
AIT7240N	51
AIT7330B	51
AIT7330CB	51
AIT7330CN	51
AIT7330N	51
AIT7340B	51
AIT7340CB	51
AIT7340CN	51
AIT7340N	51
AIT7430B	51
AIT7430CB	51
AIT7430CN	51
AIT7430N	51
AIT7440B	51
AIT7440CB	51
AIT7440CN	51
AIT7440N	51
AIT8436SB	21
AIT8436SN	21
AIT8536SB	21
AIT8536SN	21
AIT8636SB	21
AIT8636SN	21
AIT8736SB	21
AIT8736SN	21
AIT8836SB	21
AIT8836SN	21
AIT8936SB	21
AIT8936SN	21
AIT9030BB	57
AIT9030BN	57
AIT9030NB	57
AIT9030NN	57
AIT9040BB	57
AIT9040BN	57
AIT9040NB	57
AIT9040NN	57
AIT9130BB	57
AIT9130BN	57
AIT9130NB	57
AIT9130NN	57
AIT9140BB	57
AIT9140BN	57
AIT9140NB	57
AIT9140NN	57
AIT9230BB	57
AIT9230BN	57
AIT9230NB	57
AIT9230NN	57
AIT9240BB	57
AIT9240BN	57
AIT9240NB	57
AIT9240NN	57
AIT9336SB	41
AIT9336SN	41
AIT9436SB	41
AIT9436SN	41
AIT9530B	15
AIT9530N	15
AIT9540B	15
AIT9540N	15
AIT9630B	15
AIT9630N	15
AIT9640B	15
AIT9640N	15
AIT9730B	15
AIT9730N	15
AIT9740B	15
AIT9740N	15
AIT9830OBN	42
AIT9830ONN	42
AIT9840OBN	42
AIT9840ONN	42
AIT9930OBN	42
AIT9930ONN	42
AIT9940OBN	42
AIT9940ONN	42
AMLA114B	100
AMLA117B	100
AMLA117N	100
AMLA120B	100
AMLA120N	100
AMLA124B	100
AMLA124N	100
AMLA130B	100
AMLA131B	100
AMLA133B	101
AMLA134B	101
AMLA135B	101
AMLA135N	101
AMLA139B	101
AMLA145B	101
AMLA203B	102
AMLA603B	101
AMLA603N	101
AMLA608B	102
AMLA608N	102
AMLA608RB	102
AMLA608RN	102
AMLA609B	102
AMLA609N	102
AMLA610B	102
AMLA610N	102
AMLA6112B	103
AMLA6112N	103
AMLA611B	102
AMLA611N	102
AMLA612B	103
AMLA612N	103
AMLA813B	103
AMLA813N	103
AMLA819B	103
AMLA819N	103
AMLA902B	103
AMLA902N	103
AMLA9072BN	104
AMLA907BN	103
AMLA908B	104
AMLA908N	104
AMLA918N	104
AN0006B	165

AN0006N 165
AN0012B 165
AN0012N 165
AN0020B 165
AN0020N 165
AR2B 77
AR2N 77
ARCAB 77
ARCAN 77
ARCCB 77
ARCCN 77
ARCE1B 77
ARCE1N 77
ARCE2B 77
ARCE2N 77
ARCI1B 77
ARCI1N 77
ARCI2B 77
ARCI2N 77
ARCLB 77
ARCLN 77
ARCT1B 77
ARCT1N 77
ARCT2B 77
ARCT2N 77
ARCT3B 77
ARCT3N 77
ARCT4B 77
ARCT4N 77
ARE2B 76
ARE2N 76
ARECCB 76
ARECCN 76
ARECE1B 76
ARECE1N 76
ARECE2B 76
ARECE2N 76
ARECI1B 76
ARECI1N 76
ARECI2B 76
ARECI2N 76
ARECLB 76
ARECLN 76
ARECT1B 76
ARECT1N 76
ARECT2B 76
ARECT2N 76
ARECT3B 76
ARECT3N 76
ARECT4B 76
ARECT4N 76
ARILB 77
ARILN 77
ARM1 91
ARM10 95
ARM11 95
ARM12 91, 95
ARM13 91, 95
ARM14 95
ARM15 91, 95
ARM16 91, 95
ARM2 91
ARM2MB 81
ARM2MN 81
ARM3 94
ARM4 94
ARM5 94
ARM6 94
ARM7 94
ARM8 94
ARM9 95
ARMCAB 81
ARMCAN 81
ARMCCB 81
ARMCCN 81
ARMCFB 81
ARMCFN 81
ARMCIB 81
ARMCIN 81
ARMCLB 81
ARMCLN 81
ARMCTB 81
ARMCTN 81
ARMCXB 81
ARMCXN 81
ARME2MB 80
ARME2MN 80
ARMECCB 80
ARMECCN 80
ARMECIB 80
ARMECIN 80
ARMECLB 80
ARMECLN 80
ARMECTB 80
ARMECTN 80
ARMECXB 80
ARMECXN 80
ARMETFB 80
ARMETFN 80
ARMILB 80, 81
ARMILN 80, 81
ARMSUSPB 81
ARMSUSPN 81
ARMTFB 81
ARMTFN 81
ARS2MB 77
ARS2MN 77
ARTFB 77
ARTFN 77
ASP-001-MIR-B 185
ASP-001-TIS-B 185
ASP-002-MIS-B 185
ASP-002-TIR-B 185
AT3073B 33
AT3073CB 33
AT3073CN 33
AT3073N 33
AT3073OB 33
AT3073ON 33
AT3074B 33
AT3074CB 33
AT3074CN 33
AT3074N 33
AT3074OB 33
AT3074ON 33
AT31103B 48
AT31103N 48
AT31104B 48
AT31104N 48
AT31123B01 44
AT31123N01 44
AT31124B01 44
AT31124N01 44
AT3123B 33
AT3123CB 33
AT3123CN 33
AT3123N 33
AT3123OB 33
AT3123ON 33
AT3124B 33
AT3124CB 33
AT3124CN 33
AT3124N 33
AT3124OB 33
AT3124ON 33
AT31283B02 44
AT31283N02 44
AT31284B02 44
AT31284N02 44
AT3153B 19
AT3153B01 22
AT3153CB 19
AT3153CB01 22
AT3153CN 19
AT3153CN01 22
AT3153N 19
AT3153N01 22
AT3153OB 19
AT3153OB01 22
AT3153ON 19
AT3153ON01 22
AT3154B 19
AT3154B01 22
AT3154CB 19
AT3154CB01 22
AT3154CN 19
AT3154CN01 22
AT3154N 19
AT3154N01 22
AT3154OB 19
AT3154OB01 22
AT3154ON 19
AT3154ON01 22
AT32123B 47
AT32123N 47
AT32124B 47
AT32124N 47
AT32253B01 34
AT32253B02 34
AT32253B03 34
AT32253B04 34
AT32253CB01 34
AT32253CB02 34

AT32253CB03 34
AT32253CB04 34
AT32253CN01 34
AT32253CN02 34
AT32253CN03 34
AT32253CN04 34
AT32253N01 34
AT32253N02 34
AT32253N03 34
AT32253N04 34
AT32253OB01 34
AT32253OB02 34
AT32253OB03 34
AT32253OB04 34
AT32253ON01 34
AT32253ON02 34
AT32253ON03 34
AT32253ON04 34
AT32254B01 34
AT32254B02 34
AT32254B03 34
AT32254B04 34
AT32254CB01 34
AT32254CB02 34
AT32254CB03 34
AT32254CB04 34
AT32254CN01 34
AT32254CN02 34
AT32254CN03 34
AT32254CN04 34
AT32254N01 34
AT32254N02 34
AT32254N03 34
AT32254N04 34
AT32254OB01 34
AT32254OB02 34
AT32254OB03 34
AT32254OB04 34
AT32254ON01 34
AT32254ON02 34
AT32254ON03 34
AT32254ON04 34
AT3253B 19
AT3253CB 19
AT3253CN 19
AT3253N 19
AT3253OB 19
AT3253ON 19
AT3254B 19
AT3254CB 19
AT3254CN 19
AT3254N 19
AT3254OB 19
AT3254ON 19
AT35123B 32
AT35123N 32
AT35124B 32
AT35124N 32
AT35183B 32
AT35183N 32
AT35184B 32
AT35184N 32
AT3573B 32
AT3573N 32
AT3574B 32
AT3574N 32
ATM261103N01 94
ATM261103N20 85
ATM261103N22 85
ATM261104N01 94
ATM40683N20 84
ATM4121103N20 84
ATM4121103N21 85
ATM41283N20 84
ATM4181103N20 84
ATM4241103N20 84
ATM912243N20 85
ATM91283N20 84
ATM91283N21 84
ATM97243N20 85
ATMM2RN 83
ATMM2SN 83
ATMMAN 83
ATMMCCN 86
ATMMCLN 86
ATMMCON 86
ATMMEBN 83, 86
ATMMGR 83
ATMMREN 86
ATMMRIN 86
ATMMSBN 83, 86
ATMMSEN 86
ATMMSIN 86
ATMMSUSP 83
ATMMTFIN 83
ATMN27243N20 86
ATMN27243N21 85
ATMTSRCN 95
AV6050G 241
COPA08092 169
COPA08092N 169
COPA0809B2 169
COPA16122 169
COPA1612D2 170
COPA1616012 172
COPA16162 172
COPA16162N 172
COPA1616B012 173
COPA1616B2 172
COPA1707C2 170
COPA17152 171
COPA1715C2 170, 171
COPA1715C2N 171
COPA1715K2 171
COPA18062 173
COPA18132 173
COPA1913C2 176
COPA20272 175
COPA22062 176
COPA22062N 176
COPA22172 173
COPA23072 177
COPA23082 177
COPA23082N 177
COPA23102 174, 175
COPA24102 174
COPA24102N 174
COPA2515B2 178
COPA2711012 178
COPA27112 178
COPA35352 175
COPA35352N 175
COPA36282 176
COPA62142 178
ECPA08092N 169
ECPA0809B2 169
ECPA0809B2N 169
ECPA16122 169
ECPA1612D2 170
ECPA1612D2N 170
ECPA1616012 172
ECPA1616012N 172
ECPA16162N 172
ECPA1616B012 173
ECPA1616B2 172
ECPA1707C2 170
ECPA17152 171
ECPA17152N 171
ECPA1715C2 171
ECPA1715C2N 171
ECPA1715K2 171
ECPA18062 173
ECPA18132 173
ECPA1913C2 176
ECPA20272 175
ECPA22062 176
ECPA22062N 176
ECPA22172 173
ECPA23072 177
ECPA23072N 177
ECPA23082 177
ECPA23082N 177
ECPA23102 174, 175
ECPA23102N 175
ECPA24102 174
ECPA24102N 174
ECPA2515B2 178
ECPA2711012 178
ECPA27112 178
ECPA35352 175
ECPA35352N 175
ECPA36282 176
ECPA62142 178
GRPA08092 169
GRPA0809B2 169
GRPA16122 169
GRPA1612D2 170
GRPA1616012 172
GRPA16162 172
GRPA1616B012 173
GRPA1616B2 172
GRPA1707C2 170
GRPA17152 171
GRPA1715C2 170, 171

GRPA1715K2 171
GRPA18062 173
GRPA18132 173
GRPA1913C2 176
GRPA20272 175
GRPA22062 176
GRPA22172 173
GRPA23102 174, 175
GRPA24102 174
GRPA2515B2 178
GRPA35352 175
GRPA36282 176
LMBRT 257
LMOPTL 257
LMOPTM 257
LMOPTS 257
LMSMPIR 257
MLA113 98
MLA113C 98
MLA113O 98
MLA114 98
MLA114C 98
MLA114O 98
MLA153 98
MLA153C 98
MLA153O 98
MLA154 98
MLA154C 98
MLA154O 98
MLA73 98
MLA73C 98
MLA73O 98
MLA74 98
MLA74C 98
MLA74O 98
OMSMPIR 259
OMSUSP 259
PA08092N 169
PA0809B2 169
PA0809B2N 169
PA16122 169
PA1612D2 170
PA1612D2N 170
PA1616012 172
PA1616012N 172
PA16162N 172
PA1616B012 173
PA1616B2 172
PA1707C2 170
PA17152 171
PA17152N 171
PA1715C2 170
PA1715C2N 171
PA1715K2 171
PA18062 173
PA18132 173
PA1913C2 176
PA20272 175
PA22062 176
PA22062N 176
PA22172 173
PA23072 177
PA23072N 177
PA23082 177
PA23082N 177
PA23102 174
PA23102N 175
PA24102 174
PA24102N 174
PA2515B2 178
PA2711012 178
PA27112 178
PA35352 175
PA35352N 175
PA36282 176
PA62142 178
SUSPA1913C2 176
SUSPA20272 175
SUSPA35352 175
TLA2216202 131
TLA2216203 131
TLA2216204 131
TLA2216205 131
TLA2216243 141
TLA2216244 141
TLA2835122 132
TLA2835123 132
TLA2835124 132
TLA2835132 131
TLA2835133 131
TLA2835134 131
TLA2835135 131
TLA28351352 139
TLA28351353 139
TLA28351354 139
TLA2835142 137
TLA2835143 137
TLA2835144 137
TLA2835243 143
TLA2835244 143
TLA2835IP65132 133
TLA2835IP65133 133
TLA2835IP65134 133
TLA2835IP6582725 167
TLA2835IP6582750 167
TLA2835IP6583025 167
TLA2835IP6583050 167
TLA2835IP6584025 167
TLA2835IP6584050 167
TLA2835IP66132 133
TLA2835IP66133 133
TLA2835IP66134 133
TLA3528102 136
TLA3528103 136
TLA3528104 136
TLA352852 136
TLA352853 136
TLA352854 136
TLA352855 136
TLA3528IP65102 132
TLA3528IP65103 132
TLA3528IP65104 132
TLA3528IP6553 132
TLA3528IP6554 132
TLAC08 132, 136, 146
TLAC10 131, 132, 133, 137, 139, 141, 143, 146
TLAC10IP66 133
TLACPLUG 133
TLAN1481230 153
TLAN1481240 153
TLAN1481260 153
TLAN192102 147
TLAN192103 147
TLAN192104 147
TLAN210123 146
TLAN210124 146
TLAN2401052 146
TLAN2401053 146
TLAN2401054 146
TLAN240112 146
TLAN240113 146
TLAN240114 146
TLAN24014527 146
TLAN24014530 146
TLAN24014540 146
TLANL0408102 157
TLANL0408103 157
TLANL0408104 157
TLANL100582 156
TLANL100583 156
TLANL100584 156
TLANL1313122 156
TLANL1313123 156
TLANL1313124 156
TLANL360142 157
TLANL360143 157
TLANL360144 157
TLAPS283510202 150
TLAPS283510203 150
TLAPS283510204 150
TLAPS28355132 151
TLAPS28355133 151
TLAPS28355134 151

Créditos fotográficos

PÁG. 24	Proyecto Samara Santa Fe
PÁG. 64	Calvin Klein
PÁG. 69	HUGO BOSS, Querétaro
PÁG. 90	ICCON MTY H+T Iluminación y Diseño
PÁG. 126	PM Steel H+T Iluminación y Diseño
PÁG. 137	Clínica San Cosme Cátodo Lighting
PÁG. 139	Departamento Alpin LED
PÁG. 141	Oficina Tecamachalco Taller de Luz
PÁG. 147	Oficinas Page Southerland DL Green Solutions
PÁG. 167	Proyecto: Portón EDETSA
PÁG. 168	Proyecto Vidalta DL Green Solutions
PÁG. 186	Jardín Monte Blanco E.D.I. Arq. Sergio Espinosa Arroyo
PÁG. 196	Lightscape E.D.I Arq. Sergio Espinosa Arroyo
PÁG. 220	Casa Anónimo

World Lighting
Technology Group

NORMALIT

Producto arquitectónico de fabricación Europea.

NORMALUX

Iluminación de emergencia líder en España.

AURO Lighting

Variedad de producto para proyectos de máxima calidad.

AURO Electronics

Catálogo de drivers atenuables 0-10, TRIAC y DALI.

AION

Productos de precio accesible para venta en distribución.

Oficina comercial
Gral. Mariano Escobedo 353-A oficina 502
Col. Polanco Sección V, alcaldía Miguel Hidalgo
C.P. 11560, Ciudad de México, México
+52 55 7258 8822

Bodega-Planta
Pedro Moreno 1786, col. Reforma, San Mateo Atenco,
C.P. 52120, Estado de México, México
+52 722 917 8828

WLTG MÉXICO, S.A. DE C.V.
Pedro Moreno 1786
col. Reforma, San Mateo Atenco
Estado de México, México. C.P. 52120.

wltg.com.mx
contacto@wltg.com.mx

NOM ANCE CE

World Lighting Technology Group

wltg.com.mx

AION

AionLighting.com

AURO Lighting

aurolighting.com.mx

contacto@wltg.com.mx
Descubre nuestras redes sociales: **linktr.ee/wltg**